ABCDEFGHIJKLMNOPQRSTUVWXYZ
abcdefghijklmnopqrstuvwxyz
1234567890$¢£/%#½¼¾—=+×°@*
ABCDEFGHIJKLMNOPQRSTUVWXYZ1234567890
abcdefghijklmnopqrstuvwxyz$¢£/%#½¼¾—=+×°@*
ABCDEFGHIJKLMNOPQRSTUVWXYZ1234567890
abcdefghijklmnopqrstuvwxyz$¢£/%#½¼¾—=+×°@*


Photographic Sciences Corporation

23 WEST MAIN STREET
WEBSTER, N.Y. 14580
(716) 872-4503






ABCDEFGHIJKLMNOPQRSTUVWXYZ
abcdefghijklmnopqrstuvwxyz
1234567890$¢£/%#½¼¾—=+×°@*
ABCDEFGHIJKLMNOPQRSTUVWXYZ1234567890
abcdefghijklmnopqrstuvwxyz$¢£/%#½¼¾—=+×°@*
ABCDEFGHIJKLMNOPQRSTUVWXYZ1234567890
abcdefghijklmnopqrstuvwxyz$¢£/%#½¼¾—=+×°@*

SHOULD MEASURE
.20″ AT DESIRED REDUCTION

12x 16x 20x 24x 28x 30x




ABCDEFGHIJKLMNOPQRSTUVWXYZ
abcdefghijklmnopqrstuvwxyz
1234567890$¢£/%#½¼¾—=+×°@*

REDUCCION DE IMAGEN: 24 X

SISTEMA EMPLEADO: STANDARD

ROLLO SIMULTANEO: NO

DESCARTE: ----------

PREPARACION DOCUMENTAL: ----------

CONTROL: Cbo.2da. Agustín Barboza y Cbo.2da. Lilian Giménez

VISTO: Una vez comprobadas las características que contiene el primer documento en la apertura del acta, se procede a la iniciación de la microfilmación firmando para su constancia el funcionario responsable y la Dirección de la Oficina.-

El Encargado de la Sección Microfilmación

Sgto.1ro. Juan C. Martínez

El Jefe de la Sección Microfilmación

Mayor

Pedro Parneix

# DEL

# FICHERO GENERAL

02490 1-1

7/4/71 FBI

**MINISTERIO DE DEFENSA NACIONAL**
**S. I. D.**

Dep. I Secc. I
Sub-Secc. G
Ficha N.o ..... Confec. .....

BRILACHS PEREZ — [illegible]
Apellidos — Nombres

DOCUMENTOS: C/C B.K.B. 2903 C/I .....
Serie N.o N.o Dpto.

OTROS DOC. .....
Pasaporte Lib. Enrol. etc.

NACIMIENTO 25-[illegible]-921 [illegible]
Fecha Lugar

DOMICILIO: [illegible]
Calle N.o Teléf. Ciudad o Localidad

PROFESION U OCUPACION: [illegible]

LUGAR: [illegible] CARGO: .....

IDEOLOGIA POLITICA ..... CLASIFICACION .....

DATOS COMPLEMENTARIOS [illegible]

024901

F2

| Documentos | ANTECEDENTES A REGISTRAR |
| --- | --- |
| 0 Bn.I.8 5/6/70 | -Ocupante de la planta industrial de esta firma en marzo de 1970, conjuntamente con tres obreros.- |

024902-9

751

# JUNTA DE COMANDANTES EN JEFE
## S. I. D.

Dep. I Secc. I

Sub Secc. A/N

Ficha Nº ..... Confec. [illegible]

BRILL ..... [illegible] .....
Apellidos Nombres

DOCUMENTOS: C/C ..... C/I. .....
Serie Nº Nº Dpto.

OTROS DOC. .....
Pasaporte Lib. Enrol. etc.

NACIMIENTO: .....
Fecha Lugar

DOMICILIO: .....
Calle Nº Teléf. Ciudad o Localidad

PROFESION U OCUPACION: .....

LUGAR: ..... CA[illegible]: .....

IDEOLOGIA POLITICA: ..... CLASIFICACION: .....

DATOS COMPLEMENTARIOS: .....
Est. Civil Cónyuge Hijos

.....
Otros familiares

| Fecha | Documentos | 024902 ANTECEDENTES A REGISTRAR |
|---|---|---|
| 10.3.82. | 19802 | -Integrado la Comisión Directiva de la ASOCIACION [illegible] -(ad)- |

**SERVICIO DE INFORMACION DE DEFENSA**

**Dep. I**

MINISTERIO DE DEFE[illegible] M / F
SERVICIO DE INFORM[illegible]

024903-7

~~Sección~~ "G"

Gremios

Ficha Nº [redacted]

Nombres y Apellidos: BRILLANTE Francisco

Fecha y Lugar Nac.: .....

Cred. Cív.: Serie ..... Nº ..... Ced. Identidad: .....

Otros documentos: .....
(Pasaporte - Libreta Enrolam. - etc.)

Domicilio: .....
(Ciudad o Localidad) (Calle) (Nº) (Teléf.

Profesión: .....

Foto

Cargo y Lugar: Obrero de la Fábrica Textil MUSA

Ideol. Política: Comunista Actu[illegible]n: Dirigente

Datos Complementarios: .....

Apreciación General: .....

Ficha confeccionada: 3/[illegible]/66

# FICHA COMPLEMENTARIA

024905

| Documento | | Antecedentes |
|---|---|---|
| Fecha | Origen | |
| 1/966.- | Boletín de MUSA 4/1966 | -Delegado ante el Plenario del Congreso Obrero Textil los días 6,7 y 8 de mayo de 1966.-<br>-Representante de la Comisión de Fábrica.-<br>-Delegado en el Secretariado Ejecutivo del C.O.T.- |

82

FS1

A/N

10.05.82

**JUNTA DE COMANDANTES EN JEFE**

S. I. D.

024904-5

DEP. I SECC. I

SUB SECC. A/N

FICHA Nº ..... CONFEC. .....

BRIMMER K. de DUVINSKY — Golde

Apellidos — Nombres

DOCUMENTOS: C/C ..... C/I. .....

Nº — Dpto. — Serie — Nº

OTROS DOC. .....

Pasaporte — Li. Enrol — etc.

NACIMIENTO: .....

Fecha — Lugar

DOMICILIO: .....

Calle — Nº — Teléf. — Ciudad o Localidad

PROFESION U OCUPACION: .....

LUGAR: ..... CARGO: .....

IDEOLOGIA POLITICA: ..... ASIFICACION: .....

DATOS COMPLEMENTARIOS: .....

Est. Civil — Cónyuge

.....

Datos familiares

024904

f82

| FECHA | DOCUMENTOS | ANTECEDENTES A REGISTRAR |
|---|---|---|
| 06.05.82 | 14.543/82 | -Mencionado página/s 51 del libro "TESTIMONIO DE UNA NACION AGREDIDA". -EVALUACION : A-1.-(GM) (LA).- |

# MINISTERIO DE DEFENSA NACIONAL
S. I. D.

024005-2

14/8/72

Dep. I Secc.

Sub - Secc. G

Ficha N.o ..... Confec. 14/V

BRIN [illegible] (1) Abel [illegible] (2)
Apellidos Nombres

DOCUMENTOS: C/C BCA 26611 (4) C/I [illegible]
Serie N.o N.o Dpto.

OTROS DOC.
Pasaporte Lib. Enrol. etc.

NACIMIENTO [illegible] (5) [illegible] (6)
Fecha Lugar

DOMICILIO: [illegible]
Calle N.o Telef. Ciudad o Localidad

PROFESION U OCUPACION: [illegible] (7)

LUGAR: CARGO

IDEA DE LA POLITICA CLASIFICACION INTELIGENCIA

DATOS COMPLEMENTARIOS

024905

| Fecha | Documentos | ANTECEDENTES A REGISTRAR |
|---|---|---|
| I/72. | Bol.Nº.14 Sind.Res. Hosp.Clin. 4/8/72 | -Integrante de la Comisión Fiscal del Sindicato de Resistencia de Funcionarios no Docentes del Hospital de Clínicas.-(T).- |
| [illegible] | [illegible] | [illegible] |
| 9/9/82 | 18801 | [illegible] 81 [illegible] BAB [illegible] COLORADO MONTEVIDEO POR PACHECO PRESIDENTE [illegible] OBS INDICA(M) [illegible] |
| [illegible]/10/82 | | (8) FOLIO 4006 904 |
| | | OBS [illegible] |

**SERVICIO DE INFORMACION**
**DE DEFENSA**

Dep. 4

PRESUNTO EXTREMISTA
VARIOS

02 4906-0

Confeccionado el 25 OCT. 1973

781

P.E.

FOTO

Apellidos BRIN GONZALEZ

Nombres Alfredo Mario (10)

Fecha de Nacimiento 26/10/39. (1)

Lugar de Nacimiento San José (2)

Est. Civil Casaso (3)

Cred. Civica OBB.3059 (4) Céd. Identidad 25.593.(5)

Otros Documentos

Ocupación Viajante (6)

Padre Alfredo León Brin (7)

Madre María Antonienta Gonsalez (8

Domicilio Colón 806 (9) Ciudad San José
[illegible] 924 Ap.1.(10)

Otros datos (10)

024906 **FICHA COMPLEMENTARIA**

| DOCUMENTO | | ANTECEDENTES |
|---|---|---|
| FECHA | ORIGEN | |
| 19.8.72 | Doc. 2603 | Importa desde el Brasil 1 Revl. Rossi Cal . 38 esp. para uso personal..qq.. |
| **10/6/74** | **D.1412 PPI.** | **-Detenido por actividades subversivas en San José. Es trasladado desde Bn.I.12 a Bn.I.6.-(Posteriormente el Sr. J.M.I. de 1er. Turno dispuso que el 5/Abril, fuera puesto a disposición del Sr.Juez Ldo Dptal. Siendo evacuado a la Cárcel Dptal. de San José el 8/Abr.-(J)** |
| 26/5/1975 | Doc. 921 P.E.I. | - En carta enviada por el recluso Jorge ROSSI [illegible] al Juez Militar que entiende su causa, manifiesta que en oportunidad de haber sido sometido a interrogatorios en el Bn. Inf.No.12,omitió deliberadamente todos los detalles sobre hechos que pudi[illegible] involucrar responsabilidad sobre esta persona por mot[illegible] de origen sentimental.- Agrega que este conoció su condición de integrante [illegible] [illegible],movimiento con el cuál simpatizaba y [illegible] [illegible], pero que no aceptó integrar por falta [illegible] [illegible] oportunidad de uso de sus frecuentes [illegible] [illegible] |

024906

| Fecha | Documentos | ANTECEDENTES A REGISTRAR |
|---|---|---|
| ,,// | ///.... | [illegible] |
| 2/10/75. | [illegible] | [illegible] decretado el [illegible] y [illegible] sin comunicación [illegible] visto [illegible] |

024998

| Fecha | Documentos | ANTECEDENTES A REGISTRAR |
|---|---|---|
| 16.02.82 | D.6004/81/ 9 | -Se encuentra comprendido en el Art.1o. literal b) del Acto Institucional No.4,por haber sido procesado el 21/ 8 /1975 por los delitos previstos en.<br>C.P.M. 60 (VI)<br><br>C.P.O.<br><br>EVALUACION A-1 (LA) |

#4

BRIN GONZALEZ, Alfredo Mario.

| FECHA | DOCUMENTOS | 024906 ANTECEDENTES A REGISTRAR |
|---|---|---|
| 26/4/83 | 25365/811 | 1971/197[illegible]: [illegible] información [illegible] al E.M.E.; [illegible] por el Dpto. III/SID en ese período, se establece [illegible] en el Régimen de "Libertad Vigilada". [illegible] E.I.1.-[illegible]-2 (ER) [illegible] (10) [illegible] Nº [illegible] |

SERVICIO DE INTELIGENCIA
División I
(Seguridad)

MINISTERIO DE DEFENSA NACIONAL
SERVICIO DE INFORMACION DE DEFENSA
M / F
T. A. 024907-8

Sección
Act. Ant. Nac.
Ficha N.º [redacted]

Nombres y Apellidos: BRINGA
Juan Gualberto

Foto

Fecha de Nacimiento:

Lugar de Nacimiento:
(País - Ciudad o Localidad - etc.)

Cred. Civ.: Serie ..... N.º ..... Ced. Identidad:

Otros documentos:
(Pasaporte - Libreta Enrolam. - etc.)

Domicilio: Minas.- Ellauri casi Sarandí.-
(Ciudad o Localidad) (Calle) (N.º) (Telef.)

Filiación

Edad Aparente ..... Color del Cutis .....

Color del Cabello ..... Estatura Aproximada .....

Complexión ..... Aspecto Social .....

Señas particulares .....

Ficha confeccionada en Montevideo el 27 de abril de 1960.

024907

52

ACTIVIDADES

(1) Laborales: Profesión ..... Lugar de trabajo .....

Cargo ..... Antigüedad .....

Otras Actividades .....

.....

(2) Políticas: Ideología COMUNISTA ..... Actuación .....

Antecedentes .....

Antecedentes familiares .....

(3) Sociales: Estado Civil ..... Religión ..... Figuración .....

Grado Instrucción ..... Lugares que frecuenta .....

(4) Económicas: Situación ..... Capital aprox. ..... Vehículo .....
marca y N.o

Otros datos .....

Datos Complementarios .....

Apreciación Personal Gral. .....

BRINGA FICHA COMPLEMENTARIA JUAN GUALBERTO F3

| Documento | | 024907 Antecedentes |
|---|---|---|
| Fecha | Origen | |
| 27-IV-960.- | Inf.Bn.I.11.- | -Catalogado como comunista.-(activista).- |
| 10-I-961.- | Of.3/61 del Bn.I.11.- | |
| 4-XI-964.- | B-28-D-49.- | -Domiciliado en F.Sanchez y Ellauri en la Ciudad de Minas.- |
| 20-XII-965 | B-76-D-145 | Figura en una relación de personas a quiénes se identifican como elementos izquierdistas del Departamento de Lavalleja. |
| 28-V-66 | B44-D9 | Integrante del FIdeL y del PC en Minas, Lavalleja |

SERVICIO DE INFORMACION
DE DEFENSA
Dep. I

024908 -6

..... Sección
Act. Ant. Nac.
Ficha Nº .....

Nombres y Apellidos: BRIN
Carlos María

FOTO

Fecha de Nacimiento: .....

Lugar de Nacimiento: .....
(País - Ciudad o Localidad - etc.)

Cred. Cív.: Serie ..... Nº ..... Ced. Identidad: .....

Otros documentos: .....
(Pasaporte — Libreta Enrolam. — etc.)

Domicilio: (1) Montevideo (Ciudad o Localidad) Oficial 1º (Calle) 2365 Nº Teléf

Filiación

Edad aparente ..... Color del Cutis .....

Color del Cabello ..... Estatura Aproximada .....

Complexión ..... Aspecto Social .....

Señas particulares .....

Ficha confeccionada en ..... el .....

Form. 1

024908

f 2

ACTIVIDADES

(1) **Laborales:** Profesión ..... Lugar de trabajo .....

Cargo ..... Antigüedad .....

Otras Actividades .....

.....

(2) **Políticas:** Ideología (2) Comunista Actuación (3) U.J.C.

Antecedentes (4) Círculo Construcción (UJC)-Carnet Nº3067-Ingresó 8/10/60

Antecedentes familiares .....

(3) **Sociales:** Estado Civil ..... Religión ..... Figuración .....

Grado Instrucción ..... Lugares que frecuenta .....

(4) **Económicas:** Situación ..... Capital aprox. ..... Vehículo .....
marca y Nº

Otros datos .....

Datos Complementarios .....

Apreciación Personal Gral. .....

.....

.....

BRIN 024908 Carlos María

| FECHA | DOCUMENTOS | ANTECEDENTES A REGISTRAR |
|---|---|---|
| III/62 | Mondel Nº 161 - Indica (1) al (12) | |

SERVICIO DE INTELIGENCIA
División I
(Seguridad)

MINISTERIO DE DEFENSA NACIONAL
SERVICIO [illegible] DE DEFENSA
M / F
024909-4

751

Sección
Am. Nac.
Ficha N.º 1400

Foto

Nombres y Apellidos: BRI.- COSTA (S)
Julio.-

Fecha de Nacimiento: .....

Lugar de Nacimiento: .....
(País - Ciudad o Localidad - etc.

Cred. Civ.: Serie ..... N.º ..... Ced. Identidad: .....

Otros documentos: .....
(Pasaporte - Libreta Enrolam. - etc.)

Domicilio: San José.-
(Ciudad o Localidad) (Calle) (N.º) (Telef.)

Filiación
- Edad Aparente ..... Color del Cutis .....
- Color del Cabello ..... Estatura Aproximada
- Complexión ..... Aspecto Social .....
- Señas particulares .....

Ficha confeccionada en ..... el

024909

62

ACTIVIDADES

(1) Laborales: Profesión ..... Lugar de trabajo .....

Cargo ..... Antigüedad .....

Otras Actividades .....

.....

(2) Políticas: Ideología ..... Actuación .....

Antecedentes .....

Antecedentes familiares .....

(3) Sociales: Estado Civil ..... Religión ..... Figuración .....

Grado Instrucción ..... Lugares que frecuenta .....

(4) Económicas: Situación ..... Capital aprox. ..... Vehículo .....
marca y N.o

Otros datos .....

Datos Complementarios .....

Apreciación Personal Gral. .....

.....

.....

024909

FICHA COMPLEMENTARIA

B3

| Documento | | Antecedentes |
|---|---|---|
| Fecha | Origen | |
| 31/V/965 | 39/9.- | -Firma como ciudadano de San José en apoyo al Congreso Continental de Solidaridad con Cuba y por la autodeterminación de los pueblos "un manifiesto de condena contra cualquier ataque militar, diplomático, económico o de cualquier naturaleza contra el pueblo cubano.- |
| 2/VI/965 | 75/880 | |
| Agost.66. | 75/35. | -Es Miembro de la Comisión No.6"Ponencias Varias", que fué designada por la VII Asamblea de Profesores de Secundaria reunida en marzo de 1966.- |
| | | 30/8/78-SE CONTESTO POR MEMO.(A) No.2720/78 A SEPLACODI.- -Se le aprobó la solicitud de beca por orden del Sr.Cnel. Juan A. Rodriguez Buratti.-Respondiendo a Nota Nº 1326/78 de SE.PLA.CO.DI..- |
| 02.06.82 | 15.531 | Figura en una Nómina de Firmantes del Manifiesto de Residentes de San José en Montevideo adherentes al Frente Amplio.- Eval.:A-1. (GM) (LA) (VL) (M).Indica (./) ( ) ( ) ( ) ( ) .- (Año 1971) |
| 02.06.82 | 15.532 | -Figura en una Nómina de F[illegible]antes de un Manifiesto de Estudiantes -Universitarios de San José [illegible]erentes al Frente Amplio.-Eval.:A-1. (VL) (M) (LA) (GM). Indica ( ) ( ) ( ) ( ) (Año 1971) |

1941 / 82

PAG 768

POST[illegible] ANTECEDENTES EN EL CO.NA.F

[illegible] (CD) [illegible]

# SERVICIO DE INFORMACION DE DEFENSA

024910-2

FSI

Dep. 1

Confeccionado el 18-VI-1970.

**VARIOS**

FOTO

Apellidos BRIN PEÑA

Nombres Luis Alberto

Fecha de Nacimienlo 27 años (1969)

Lugar de Nacimiento Uruguay

Est. Civil Soltero

Cred. Cívica ..... Ced. Identidad 1.119.846

Otros Documentos

Ocupación Docente Universitario. Profesor ( )

Padre

Madre

Domicilio Defensa 1910 Ap.1 Ciudad Montevideo

Otros Datos

024910

# FICHA COMPLEMENTARIA

fs 2

| DOCUMENTO | | ANTECEDENTES |
|---|---|---|
| Fecha | Origen | |
| 15-VIII-969 Parte 53 | B72-D27 Año 1970 | -Detenido e internado en el CGIOR por violación del Decreto de Medidas Prontas de Seguridad.- |
| 8.10.71. | B.72.D.237 | Ocupó la Universidad de la República el 8.10.71, siendo desalojado a las 16.00 horas por la fuerza pública, (W), |
| 12/XI/69 | 15(1).1 02 | Figura en la relación del personal internado en las Unidades del Ejército a disposición del Ministerio del Interior.(R) |
| 19/X/1969 Parte No.116 | | -Luego de estar detenido e internado bajo el régimen de las Medidas Prontas de Seguridad es dejado en libertad.(C.C) |
| 25.03.82 | D.10166/81/ 76 | Fue internado en el C.G.I.O.R. en M.P.S. desde al por .Evaluación.A-1 (GM) Indica (A) ( ) ( ) ( ) ( ) ( ) ( ) ( ). |

024911-0

Fed

# SERVICIO DE INFORMACION DE DEFENSA

Dep. I

Confeccionado el 6-X-1970

**V A R I O S**

F O T O

Apellidos BRIN

Nombres María A.

Fecha de Nacimiento

Lugar de Nacimiento

Est. Civil

Cred. Cívica Cedl Identidad

Otros Documentos

Ocupación

Padre

Madre

Ciudad

FICHA 034911 COMPLEMENTARIA

| DOCUMENTO | | ANTECEDENTES |
|---|---|---|
| Fecha | Origen | |
| Año 1962 | Lista 4190 U.Popular | -24º Titular a la Junta Departamental de San José.- |

FSA

MINISTERIO DE DEFENSA NACIONAL
SERVICIO DE INFORMACION DE DEFENSA
M/F

024912-8

**SERVICIO DE INTELIGENCIA**
**División I**
**(Seguridad)**

**Sección**
**Act. Ant. Nac.**
**Ficha N.º** [redacted]

GONZALEZ (1)

Nombres y Apellidos: BRIN de ARIAS Teresa
TERESITA ELVIRA (2)

VARIOS

Foto

Fecha de Nacimiento:

Lugar de Nacimiento:
(País - Ciudad o Localidad - etc.)

Cred. Civ.: Serie OBB N.º 2986 (3) Ced. Identidad: 23811 (4)
SAN JOSÉ

Otros documentos:
(Pasaporte - Libreta Enrolam. - etc.)

Domicilio: San José .-
(Ciudad o Localidad) (Calle) (N.º) (Telef.)

Filiación
- Edad Aparente ..... Color del Cutis .....
- Color del Cabello ..... Estatura Aproximada
- Complexión ..... Aspecto Social .....
- Señas particulares .....

Ficha confeccionada en ..... el

024612

52

ACTIVIDADES

(1) Laborales: Profesión maestra Lugar de trabajo Esc Nº 9 SAN SOLP(S)

Cargo ..... Antigüedad .....

Otras Actividades .....

.....

(2) Políticas: Ideología ..... Actuación .....

Antecedentes .....

Antecedentes familiares .....

(3) Sociales: Estado Civil ..... Religión ..... Figuración .....

Grado Instrucción ..... Lugares que frecuenta .....

(4) Económicas: Situación ..... Capital aprox. ..... Vehículo .....
marca y N.o

Otros datos .....

Datos Complementarios .....

Apreciación Personal Gral. .....

.....

.....

024912

# FICHA COMPLEMENTARIA

| Documento | | Antecedentes |
|---|---|---|
| Fecha | Origen | |
| 31/V/965<br>2/VI/965 | 39/9.<br>75/880 | -Firma como ciudadana de San José un apoyo al Congreso Continental de Solidaridad con Cuba y por la autodeterminación de los Pueblos", un manifiesto de condena contra cualquier ataque militar, diplomático, económico o de cualquier naturaleza contra el pueblo cubano.- |
| 16-X-1970 | B75-D738 | -Integra delegación de maestros que estiman es imprescindible una conjunción de todas las fuerzas opositoras, para encontrar caminos que saquen al país de la crisis social, política y económica en que se encuentra. Para llevar a cabo tal conjunción planean entrevistar a distintas personalidades maragatas.- |
| 25.05.82 | D. 15210<br>pág 26 | Funcionario del CONAE que fue sumariado en aplicación del procedimiento disciplinario previsto en la Ordenanza No. 17. Destituído por R. I. No. 8 / 35 / 78, de 23 / 3 / 82.- Evaluación: A-i. Indica (/) (ab) (s) (VL) |

11941 / 82
PAG 768

POSEE ANTECEDENTES EN EL CONAE
EVAL. A-1. (SD) INDICA ( ) ( ) ( )

024913-6

51

**JUNTA DE COMANDANTES EN JEFE**

S. I. D.

Dep. I Secc. I

Sub Secc. XXIX

Ficha Nº ..... Confec. 5.5.82

BRINDISI César

Apellidos Nombres

DOCUMENTOS: C/C ..... C/I. .....

Serie Nº Nº Dpto.

OTROS DOC. .....

Pasaporte Lib. Enrol. etc.

NACIMIENTO: .....

Fecha Lugar

DOMICILIO: .....

Calle Nº Telef. Ciudad o Localidad

PROFESION U OCUPACION: .....

LUGAR: ..... CAP .....

IDEOLOGIA POLITICA: ..... CLASIFICACION: .....

DATOS COMPLEMENTARIOS: .....

Est. Civil Cónyuge Hijos

.....

Otros familiares

| Fecha | Documentos | 02 4 9 1 3 ANTECEDENTES A REGISTRAR | F2 |
|---|---|---|---|
| 29.4.82<br>PD 117/82 | 14220 | -27.4.82.-Se llevó a cabo la Asamblea Constitutiva de la Asociación Comercial del Uruguay, quedando la Comisión Provisoria integrada entre otros por el causante. Eval: A-1.(TT) | |
| 14.X.83 | . . . . | Se contestó en Memo(A) Nº 2394/83 para DTO.III/S.I.D.(UU) | |

**SERVICIO DE INFORMACION**
**DE DEFENSA**
Dep. 1

024914-4

F51

Confeccionado el 26/8/72

VARIOS

Apellidos BRINDISI

Nombres Enrique

FOTO

Fecha de Nacimiento

Lugar de Nacimiento

Est. Civil

Cred. Civica Céd. Identidad

Otros Documentos

Ocupación

Padre

Madre

Domicilio Ciudad

Otros datos

024914

# FICHA COMPLEMENTARIA

| DOCUMENTO | | ANTECEDENTES |
|---|---|---|
| Fecha | Origen | |
| 18/11/71 | Ahora | Candidato como 42º titular a la Cámara de Representantes en las elecciones de 1971 por la lista 808 Frente del Pueblo del Frente Amplio.(X).- |

**SERVICIO DE INTELIGENCIA**

**División I**

**(Seguridad)**

MINISTERIO [illegible] M / F
SERVICIO DE INFORMACION DE DEFENSA

024915-1

**Sección «G»**

**Gremios**

**Ficha N.** [redacted]

Nombres y Apellidos: BRINDISI Félix

Fecha y Lugar Nac.:

Cred. Civ.: Serie N.º Ced. Identidad:

Otros documentos:
(Pasaporte - Libreta Enrolam. - etc.)

Domicilio:
(Ciudad o Localidad) (Calle) (N.º) (Telef.)

Profesión: Funcionario de UTE (Mdeo.)

Cargo y Lugar: Sec. Nº82

Ideol. Política: Actuación: DIRIGENTE

Datos Complementarios:

Apreciación General:

Foto

Ficha confeccionada: MONTEVIDEO 16 [illegible]

FICHA COMPLEMENTARIA

| Documento | | 024915 Antecedentes |
|---|---|---|
| Fecha | Origen | |

1/52

/963.- Inf.31.Div. I. Delegado Suplente de la Sec.Nº82(Planta Ext.
30/5/63 ____Teléf.Mdeo.Cuadr.Gral.).-

FSI

**SERVICIO DE INFORMACION DE DEFENSA**

Dep. 1

024916-9

Confeccionado el 8 MAYO 1974

V A R I O S

FOTO

Apellidos BRINDISI DORTA

Nombres Hector Raúl

Fecha de Nacimiento

Lugar de Nacimiento

Est. Civil

Cred Civica Céd. Identidad

Otros Documentos

Ocupación

Padre

Madre

Domicilio Arroyo Grande No. 2113. Ciudad

Teléfono 200352.

Otros datos

024916

# FICHA COMPLEMENTARIA

| DOCUMENTO | | ANTECEDENTES |
|---|---|---|
| Fecha | Origen | |
| 17.4.74. | Doc. 0853 | -Posée un escritorio en la casa de su padre,sita en Marco Bruto 1480.Apto.3.en el cual atiende estancieros que quieren eludir contribuciones impositivas al Estado.Trabaja conjuntamente con un Ing.de la Forestal Las llamadas se recepcionan en A.Grande.(200352).(W) |

**SERVICIO DE INFORMACION**
**DE DEFENSA**
Dep. 1

024917-7

751

Confeccionado el 13.6.72.

VARIOS

FOTO

Apellidos BRINDISI VIANA de BENTANCOUR

Nombres MARIA . C .

Fecha de Nacimiento 20 años.

Lugar de Nacimiento

Est. Civil

Cred. Civica Céd. Identidad 1.277.735.

Otros Documentos

Ocupación

Padre

Madre

Domicilio Guillermo Tell Nro. 4028. Ciudad

Otros datos

024917

# FICHA COMPLEMENTARIA

Ff2

| DOCUMENTO | | ANTECEDENTES |
|---|---|---|
| Fecha | Origen | |
| 18.5.72. | Dec. 1033. | Se procedió a allanar su finca dando resultados negativos.- (*). |

751

024918-5

**SERVICIO DE INFORMACION DE DEFENSA**

Dep. 1

VARIOS

Confeccionado el 12-6-78

FOTO

Apellidos BRINDISI

Nombres Nelson

Fecha de Nacimiento

Lugar de Nacimiento

Est. Civil

Cred. Cívica Céd. Identidad

Otros Documentos

Ocupación

Padre

Madre

Domicilio Ciudad

Otros datos:

024918

#2

# FICHA COMPLEMENTARIA

| DOCUMENTO | | ANTECEDENTES |
|---|---|---|
| Fecha | Origen | |
| 10-XI-970 | 77-87 | Figura en una relación como miembro del Comité Ejecutivo del "Frente Avanzada Revolucionaria" (FAR) Eval. F-6 |

#3

024918

**SERVICIO DE INFORMACION DE DEFENSA**

Dep. 1

Confeccionado el 12-6-78

VARIOS

FOTO

Apellidos BRINDISI

Nombres Nelson

Fecha de Nacimiento

Lugar de Nacimiento

Est. Civil

Cred. Cívica Céd. Identidad

Otros Documentos

Ocupación

Padre

Madre

Domicilio Ciudad

Otros datos:

024918

754

# FICHA COMPLEMENTARIA

| DOCUMENTO | | ANTECEDENTES |
|---|---|---|
| Fecha | Origen | |
| 1962 | Lista 4190-4to. Titular al Consejo Departamental de Montevideo, U.Popular Ev.- A-1 (D) | |
| | 11941 / 82<br>PAG. 768 | - POSEE ANTECEDENTES EN EL CO.NA.E -<br>EVAL - A - 1. (D) INDICA ( ) ( ) ( ) |

- 30

Ver Rollo Nº 25.

...CIO DE INTELIGENCIA
División I
(Seguridad)

MINISTERIO DE DEFENSA N... / ...VICIO DE INFORMACION DE DEFENSA

I 024919-3

PE

781

Sección A.
Act. Ant. Nac.
Ficha Nº [redacted]

Nombres y Apellidos: BRINDISI MASSELLO (4) Víctor Antonio (4)

Fecha de Nacimiento: 34 años (1968) (3)

Lugar de Nacimiento: Uruguay (4)
(País - Ciudad o Localidad - etc.)

Cred. Civ.: Serie ........ N.º ........ Ced. Identidad: 630.037 (5)

Otros documentos: (1968) (Pasaporte - Libreta Enrolam. - etc.)

Domicilio: ... Adolfo ... 1240 ap. ... (Ciudad o Localidad) (Calle) (N.º) (Telef.) ... (9)
San Martín 3349 (6)

Filiación
- Edad Aparente ........ Color del Cutis ........
- Color del Cabello ........ Estatura Aproximada ........
- Complexión ........ Aspecto Social ........
- Señas particulares ........

Ficha confeccionada en MONTEVIDEO el ...

024910

E.2

ACTIVIDADES

(1) Laborales: Profesión Maestro Lugar de trabajo Escuela Nº148 (+)

Cargo Antigüedad

Otras Actividades Secretario de la Unión de Magisterio de Montevideo.

(10) Director de la Escuela Nro. 148.- Presidente de F.U.M.

(2) Políticas: Ideología COMUNISTA Actuación "P.C." (11)

Antecedentes

Antecedentes familiares

(3) Sociales: Estado Civil Casado (9) Religión Figuración

Grado Instrucción Lugares que frecuenta

(4) Económicas: Situación Capital aprox. Vehículo
marca y N.o

Otros datos

Datos Complementarios hijo de Victor y [illegible]talina.-

Apreciación Personal Gral.

BRINDISI

# FICHA COMPLEMENTARIA

Lugar

| Documento | | 024919 ANTECEDENTES |
|---|---|---|
| Fecha | Origen | |
| 6-X-962- | Marcha (5) | Manifiesto del Movimiento de Trabajadores de la Cultura (Integrantes del FIDEL). |
| 19-I-962- | El Popular | 1Intelectuales Uruguayos se pronuncian por la Autodeterminación de los Pueblos. Mil cien intelectuales firman Manifiesto del FIDEL |
| 3III-963- 10-III-963- | El Popular (5) | Derogación de las Medidas de Pronta Seguridad. 2do Suplente al senado por el FIDEL en las elecciones de Noviembre del 1962. |
| 22-X-963- | Epoca B-75-(1)-D 24 | Intelectuales del FIDEL firman un manifiesto de "Unidad contra la Crisis" e invitan a concurrir al gran acto a realizarse el día 29-X-963- en el Palacio Sud America (Marcelino Sosa y Yatay) |
| 24-I-962- | B-75-(1)D-31 | Firmante de un manifiesto contra la ruptura de relaciones diplomaticas con el Gobierno de Cuba.- |
| [illegible]-IX-96[illegible] | El Popular [illegible] | Firmantes de un manifiesto de intelectuales en contra de la [illegible] de la OEA (ruptura de relaciones con Cuba).- |
| [illegible] | [illegible] | Citado en página 22, [illegible] |
| [illegible] | [illegible] | [illegible] |

024919

# FICHA COMPLEMENTARIA

| Documento: Fecha | Documento: Origen | ANTECEDENTES |
| --- | --- | --- |
| 2.I.965.- | B.75.(1)D.918.- | Firma una declaración pública en la que denuncia medidas represivas dentro la resolución del Consejo Nacional de Enseñanza Primaria y Normal de aplicar sanción a los maestros que participaron en el paro del año próximo pasado.- |
| 19.I.965.- | B.75.(1)D.957.- El Popular | Hace declaraciones a este diario, sobre sanciones por paros en reclamos de recursos para la enseñanza.- |
| 20.I.965.- | B.75.(1)D.957.- "ACCION" "EL POPULAR" B.75.(1)D.957.- | Participa de la XX Convención (Anual) Nacional del Magisterio llevada a cabo las salones de la Cooperativa Magisterial.- |
| XI.960.- | Mandel Nº127 v | Activista comunista. Maestra. A fines de 1960 en ocasión de elecciones de las nuevas autoridades de la "Federación Uruguaya del Magisterio", el sector comunista [illegible] en ese gremio, [illegible] una lista de [illegible] postulada para cargo de vocal. |
| [illegible] | [illegible] | Suscriptor de [illegible] Pueblos [illegible] |
| [illegible] | B.75.(1)D.[illegible] | [illegible] |
| [illegible] | [illegible] | [illegible] |

024919

FICHA COMPLEMENTARIA

| Documento | | ANTECEDENTES |
|---|---|---|
| Fecha | Origen | |
| | .... | de la directiva de la federacion Uruguaya de Majisterio.- 23-5-59 Secretario de la Asociación Majisterial de Montevideo, Candidato del Frente Izquierda de Liberacion en caracter de suplente a la camara de Senadores en las Elecciones de Noviembre del 62.- En 1963: Presidente del Consejo Federal de la Federación Uruguaya del Majisterio.- 10-I-64- Vocal de la Asoc. Uru. de Majisterio.- Diciembre/64, Secretario Gral de la Union de Majisterio de Montevideo.- Domicilio Rocha Nº 2677 Apto 2. en Junio del 61. |
| 28-X-1965- | 14(1)1 | 1-Profesor de la Universidad del Trabajo [illegible] Uruguay |
| 26-X-1965- | 63/3 | Acaba de venir de Rusia, Checoeslovaquia, Polonia y Republica Democrática Alemana. Trajo [illegible] de Rusia para [illegible] en el medio [illegible] hizo un curso [illegible] Marxismo-Leninismo y su aprovechamiento en el medio educativo [illegible] |
| [illegible] | [illegible] | En la fecha es reparteado por el [illegible] "[illegible]", [illegible] |

BRINDISI FICHA COMPLEMENTARIA 024919 Victor

| Documento: Fecha | Documento: Origen | ANTECEDENTES |
| --- | --- | --- |
| | | Los primeros encuentros de esta Mesa fueron realizados en Minas y Tacuarembó.- |
| 23-I-66.- | 75/I | Con motivo de cumplir el diario "EL POPULAR" el IX aniversario, firma una carta abierta dirigida a los trabajadores, dirigentes y personalidades sindicales y populares, en la cual hace un llamamiento en adhesión del diario de referencia.- |
| Año 1964 | BN, I/II. | Citado en las páginas 24, 25. En el año 1964, es integrante como vocal de la "Federación Uruguaya del Magisterio (F.U.M.).- Perteneciente al "Frente Izquierda de Liberación" (FIDEL).- |
| 23-VII-965.- | 75-1236. | Secretario de la Unión del Magisterio.- Invitado por Sindicatos de Profesionales de la U.R.S.S. Integrando un grupo de Educadores Latinoamericanos [illegible] a visitar a la URSS, [illegible] Habiendo [illegible] exponente del Régimen Educacional de [illegible] países Socialistas que ha visitado. |
| 1-IX-965.- | 75/[illegible] | [illegible] |

FJC

024919 F.7

BRINDISI FICHA COMPLEMENTARIA Victor

| Documento | | ANTECEDENTES |
|---|---|---|
| Fecha | Origen | |
| | | ...Educacion "; realizada en septiembre de 1964, donde se acordó su realización en dicho país para 1965 de la "Asamblea Latinoamericana de Educación" Es uno de los firmantes por Uruguay del llamamiento para prestar apoyo a dicha asamblea, que tendrá lugar entre los días 10 y 25 de septiembre.- |
| 75-2040 | 6/X/955 | Firma como presidente, de la Unión del Magisterio de Montevideo, el [illegible] de una declaración de Solidaridad con los odontólogos y ayudantes que quedaron cesantes en el consejo del NAN. [illegible] el reintegro de dichos funcionarios.- |
| 75/2142 | [illegible] | [illegible] la inauguración del Instituto Cultural Uruguay [illegible] Republica Democratica Alemana [illegible] vivamente [illegible] por los [illegible] |
| [illegible] | 77/[illegible] | [illegible] |

024919

# FICHA COMPLEMENTARIA

| Documento | | ANTECEDENTES |
|---|---|---|
| Fecha | Origen | |
| | | Domicilio Adolfo Berro 1240/11- Montevideo. |
| 16-XII-965- | 75-2761 | En el diario "EL POPULAR" de la fecha se publica un reportaje informando que los Maestros de Izquierda unidos en la lucha por soluciones integrales por el País, continuan su dialogo en todo el Magisterio, con ese motivo proximamente el "Comite de Maestros del Frente Izquierda de Liberación" realizará un lunch de camaradería donde hará uso de la palabra.- |
| [illegible]-XII-965- | 75-2835 | ¿En el diario "EL POPULAR" de la fecha, se publica una nota gráfica del homenaje que se le tributara a la Educadora María Cristina [illegible], por parte de los maestros de Union del Magisterio, con motivo de cumplir la misma los cincuenta años de [illegible] centro. Hizo uso de la palabra, resaltando la personalidad de la homenajeada.- |

024919

BRINDISI FICHA COMPLEMENTARIA Victor

| Documento | | ANTECEDENTES |
|---|---|---|
| Fecha | Origen | |
| | ... | "Frente izquierda de Liberación" en las Elecciones Nacionales del Corriente año... |
| 11-XI-966- | B-7[illegible]-D-630 | -Figura en un llamamiento a apoyar al "FRENTE IZQUIERDA DE LIBERACION" y a votar sus listas en las elecciones correspondientes al año en curso llamamiento este que es formulado por los trabajadores de la cultura de dicho frente. |
| 2-I-96[illegible]- | B-75-D-19[illegible]- | En el diario "[illegible] POPULAR" de la fecha se publica una nota en la que se denuncia la nueva Reforma Constitucional Interpartidaria, por entender que la misma legaliza la persecución por ideas, estableciendo expulsión de todo [illegible] juicio del Gobierno [illegible] ideas [illegible] |
| [illegible] | [illegible] | [illegible] |

FS 9

024919

FICHA COMPLEMENTARIA

| Documento | | ANTECEDENTES |
|---|---|---|
| Fecha | Origen | |
| | | realizada en el día de ayer por el Ejecutivo de la Campaña Nacional de Alfabetización, donde está como uno de los Miembros Informantes, e integrante del mencionado movimiento.- |
| [illegible] | [illegible] | [illegible] |
| AÑO 1966. | B-75-D-970. | - Participó en la "Cuarta Conferencia Mundial de Educadores" que se realizara en la Ciudad de Argel entre los días 10 y 16 de Abreil del año 1965, organizada por la "Federación Internacional de Sindicatos de la Enseñanza"(F.I.S.E.).- |
| 19/VIII/68 | 42-15 | -Firmante de un articulo en la "Revisya de la Educación del Pueblo", la cual se destaca entre las actividades del Magisterio y por su orientación de izquierda.- |

| FECHA | DOCUMENTOS | ANTECEDENTES A REGISTRAR | F 11 |
|---|---|---|---|

8/11/72. Doc. 2369.- En ocación de Celebrarse la IV Convensión Nacional del F.I.D.E. es electo miembro del del Comité Ejecutivo junto a Ruben Yacovsky, en representación del Comité Universitario. (MM)

17/2/70 75-629 Archivo. 1972.- -Presidente de la Federación Uruguaya del Magisterio filial CNT. "El decreto de intervención ha merecido el rechazo categórico del Magisterio organizado por tratarse de un nuevo y gravisimo atentado a la autonomía de la Enseñanza", expreso a el diario "El Popular", en oportunidad de ser entrevistado por priodistas del mencionado periódico izquierdista.- (PP).-

15/VIII/72. D. 4610. Firmante de un boletín con un "llamamiento" a realizar una marcha por 18 deJulio e. 6 de agosto de 1972. Los firmantes, de filiación izquierdista, realizan dicha marcha bajo la consigna "Por la defensa de los derechos humanos", y en el mencionado Boletín hacen criticas al actual régimen. (R)

DISI, Víctor 024919

| | CUMENTOS | ANTECEDENTES A REGISTRAR #12 |
|---|---|---|
| P-IX-1968 | B72-D37 Parte 184 (e1) | -Detenido por violación del Decreto de Medidas Prontas de Seguridad por participar de reunión no autorizada en la calle Maldonado 1170.- |
| 12/NOV/971.- | "MARCHA".- (e1) | Candidato a 2do.suplente, del 2o.lugar a Diputado, en la lista de la 1001, para las elecciones de 1971.- |
| 31.X.1969 | 75. 1147 | -Interviene en un Acto de Celebración del 52º Aniversario de la Unión Soviética, organizado por el ICUS en el Teatro "El Galpón.=(J).- |
| 5/XI/969. | 75/1112. | |
| 26/V11/69 | -75-1284 | -Interviene en un acto en el local central del F.I.DE.L el 25/V11/69. haciendo uso de la palabra conjuntamente con Luis Silva Reherman Jesus Bentancur y Arismendi. El tema abordado fue "En defensa de la educacion y las libertades" "pp |
| 30/6/1969 | Parte anex. No7 (e1) | -Detenido por violación del decreto de Medidas Prontas de Seguridad (CC) |
| [illegible] | 4290 | [illegible] |
| [illegible] | 7-2394 | [illegible] |

FICHA COMPLEMENTARIA

4/3

| DOCUMENTO | | 024919 ANTECEDENTES |
|---|---|---|
| Fecha | Origen | |
| ...no 1969 -El Comunismo en Uruguay - pág.50-87-88-180 | | -Dirigente de la Unión del Magisterio de Montevideo.- En varias oportunidades viajó a paises comunistas.- -Miembro del FIDEL.- Dirigió una llamada "Campaña de Escolarización".- Esta campaña respondía a una resolución de la Fed. Internacional de Sindicatos de la Enseñanza (FISE), comunista, en su Congreso realizado en abril de 1965 en ARGEL.- (F) |
| 4/VII/73 Com. FF.CC. No. 862 | 1560 | Se libra solicitud de captura por pertenecer a la ex-CNT y haber pasado a la clandestinidad para conspirar contra el País . (R) |
| 10-VIII-73 | 2288 | Estuvo adquiriendo papel subvencionado por la Comisión del Papel (Antiguamente en la órbita del Ministro de Educación y Cultura) con el pretexto de la edición de un periódico. El papel adquirido fue comercializado en pizzerias y comercios de la Capital, con una considerable ganancia a su favor. Se podría recabar información de la Comisión del Papel acerca de los volúmenes de papel adquirido y las fechas de compras. Tiene participación en comercio mayorista sito en San Martín 2960.- (R) |
| 29-9-73 [illegible] a 07.00 | 3103 | 11-9-73 -En el día de ayer no presento por estar requer[illegible] ser integrante de la disuelta CNT, siendo trasladado al [illegible] Municipal por Orden Superior.- [illegible] |

# FICHA COMPLEMENTARIA

| DOCUMENTO | | 094919 ANTECEDENTES 514 |
|---|---|---|
| Fecha | Origen | |
| 9.IV.73 | Doc. 647 | -Figura en una lista de T[illegible]bajadores de la Enseñanza Industrial y Agraria donde se hace un llamamiento a incorporarse al Frente Amplio.- (UU) Evaluación F-2. |
| 20.7.68 | MARCHA Nro.1411 | -Integra nómina de entidades y personas que suscriben un manifiesto donde fundamentalmente se pronuncian contra el mantenimiento de las Medidas Prontas de Seguridad, expresando entre otros conceptos que las mismas han violado reiteradamente las libertades públicas.- (JJ) |
| | | 21/6/76 - Se remitieron datos identificatorios por Rem.(A) No. 685(Corte Electoral ).- (U) |

DE DEFENSA

Dep. I

024919

Fiche Nº 1

Nombres y Apellidos: BRINDISI (1) MASSELLO Víctor (2) Antonio

Fecha y Lugar Nac.:

Cred. Cív.: Serie Nº Ced. Identidad: (3) 630.037

Otros documentos:
(Pasaporte - Libreta Enrolam. - etc.)

Domicilio: San Martín 3349
(Ciudad o Localidad) (Calle) (Nº) (Teléf.)

Profesión:

Cargo y Lugar:

Ideol. Política: Act[illegible]ón:

Datos Complementarios: [illegible]gente de la Fed. [illegible] de [illegible]

Apreciación General:

[illegible] confeccionada:

| Documento | | 024919 ANTECEDENTES |
|---|---|---|
| Fecha | Origen | |
| 31 .3.67 | "El Popular | - Figura como presidente de la Unión del Magisterio en una nota de la citada gremial en la cual se expresa que los maestros no tolerarán y repudian la presencia del Presidente de los EEUU en la conferencia de Presidentes a realizarse en Punta del Este.- |
| 2 .6.67 | El Popular | - Integrante del Movimiento Coordinador del Magisterio de Montevideo y Canelones, concurre conjuntamente con otros dirigentes de los gremiales de la enseñanza a la entrevista con el Presidente del Consejo de Enseñanza Primaria.- |
| 16 /2/70 | El Popular | - Presidente de la Federación Urug. del Magisterio, [illegible] |
| 12 1/2/70 | | - Hace manifestaciones a este diario, en contra de la intervención a la enseñanza media, alegando que "es un gravísimo atentado a la utonomía de la enseñanza".- |
| 1[illegible] -70 | El Popular | - Presidente de la Fed. Urug. del Magisterio [illegible] |

| Documento | | Antecedentes |
|---|---|---|
| [illegible] a | Origen | 024919 7517 |
| 15/11/70 | El Pop. | -Salió electo integrante de la Comisión Directiva del Movimiento Coordinador del Magisterio, se postuló por la Lista Nº.3.- |
| 29/11/70 | El Popular | - En representación de la Federación Uruguaya de Magisterio hizo uso de la palabra en la Reunión Extraordinaria del Congreso de la Educación y la Cultura.- |
| [illegible]/1/71 | El Popular | - Electo Presidente de la Comisión Ejecutiva Central de la Federación Urug. del Magisterio, por el período enero 1971/7[illegible] |
| 25/6/71 | El Popular | - En representación de la Fed.del Magisterio hizo uso de la palabra,en el 2ª Congreso de la CNT realizado entre los días [illegible]3 al 26 de junio del corriente año (T).- |
| 17/VII/7[illegible] | [illegible] | - Formula declaraciones en [illegible] [illegible] del 20 será [illegible] |
| 25/7/972 | "El Popular" | En representación del Magisterio [illegible] en la Convención [illegible] |

| Documento | | 024919 Antecedentes |
|---|---|---|
| Fecha | Origen | |
| 30 /VIII/72. | EL POPULAR- | PRESIDENTE DE LA FEDERACION URUGUAGA DEL MAGISTERIO (FUM), formula declaraciones en relación al PARO de 48 hs. que se realizará en los días de hoy y mañana por un presupuesto justo para Enseñanza Primaria/ |
| 24 /9/972.- | El Popular | En declaraciones efectuadas, señala "la imperiosa necesidad de que sean restablecidas las garantias individuales como forma de garantizar la normalidad politica y social de la República".- En dichas declaraciones exhorta a concurrir a la movilización decretada por la CNT en el P. Legislativo.- |
| /9/72. | [illegible] | [illegible] |
| /9/72. | [illegible] | [illegible] |

| Documento | | 024919 ANTECEDENTES | 519 |
|---|---|---|---|
| Fecha | Origen | | |
| 8/XI/72. | EL [illegible].- | --Hizo uso de la palabra por la Federación del Magisterio, en el acto de la Coord. de las Gremiales de la Enseñanza, realizado anoche en el Palacio Pedrosol, en rechazo al proyecto de "Ley General de Educación del M.E.".-(T).- | |
| 15/XI/72. | EL [illegible].- | Cerró la parte oratoria en una Mesa Redonda de la Coordinadora de la Enseñanza de la ciudad de Florida, en la que intervino el Rector Maggiolo y la delegación que lo acompañaba, en la cual se apoyó la lucha en defensa de la Enseñanza.-( | |
| 30/XI/72. | EL [illegible]. | Tuvo a su cargo el informe en la asamblea de ayer convocada por el Consejo de Magisterio, la cual ratificó su decisión de proseguir con renovado vigor, la huelga junto a todos los sectores de la Enseñanza por un justo presupuesto y contra la denominada "Ley de Enseñanza".-Señaló asimismo que la decisión del Consejo de Primaria al clausurar los cursos, constituía un tácito reconocimiento de la magnitud y firmeza de la huelga.-(T).- | |

| Documento | | ANTECEDENTES 024919 |
|---|---|---|
| Fecha | Origen | |
| 30/XI/72 | 4257 | Director de la Esc.Nº148. Agitador pro-tupamaro (RR) |
| 10/I/73 | EL POPULAR | Hizo uso de la palabra en el acto inaugural de la 28º Convención Anual de la Fed.Uruguaya del Magisterio, realizado en el Teatro Ramón Bush de la Asociación Bancaria. (RR) |
| 7.7.73 | 1498 | Se libra solicitud de captura por pertenecer a la ex-CNT,y haber pasado a la clandestinidad para conspirar contra el país.Indica ① al ③.(EE |
| 4.12.72 | 4290 | Afiliado,a la FUM,dirigente ó activista de tendencia radical que acompañó el conflicto del Magisterio desde su iniciación.-(EE) (Eval. A-2).- |

024019 1

DE DEFENSA NACIONAL
S. I. D.

Dep. I Secc. I
Sub - Secc. G
Ficha Nro.____ Confec.____

DISI Massimo — Apellidos
Victor Antonio — Nombres

DOCUMENTOS: C/C.____ Serie ____ Nro. C/I. 620.037 Nro. ____ Dpto.

OTROS DOC. ____ Pasaporte ____ Lib. Enrol. ____ etc.

NACIMIENTO: 44 años en 1968 — Fecha ____ Lugar

DOMICILIO: San Martín 3349 o 3360 (Es un conjunto) 20.38.12 — Calle ____ Nro. ____ Teléf. ____ Ciudad o Localidad

PROFESION U OCUPACION: Médico

LUGAR: ____ CARGO: [illegible]

IDEOLOGIA POLITICA: [illegible] CLASIFICACION: Peq. Burguesía [illegible]

DATOS COMPLEMENTARIOS: [illegible] — Esf. Civil ____ Conyuge ____ Hijos

[illegible] — Otros familiares

024919

FS 22

| Fecha | Documentos | ANTECEDENTES A REGISTRAR |
|---|---|---|
| 15.8.73 | 2365 | Figura en información obtenida en interrogato[illegible] zados a detenidos gremiales en la E.A.y S. ([illegible] |
| 31.X.74 | 2963 | -Ex-Presidente de la FUM, maestro sumariado, aho[illegible] un cargo en secundaria.-(G)(Ev.B-6) |
| 29.9.73 | 3103 | Se deja sin efecto su captura por haberse presentado a la [illegible]III el 10.9.73, posteriormente fué internado en el Cilindro Municipal. (K) |
| 6.8.74 JPM PD | Doc.1958 07.00 a | - Detenid en averiguaciones sobre una impresión de "galeras" de propaganda que aparecio en la gremial de profesores.-(SS)- |
| 6.8.74 JPM PD | Doc.1956 07.00 a | - Fué puesto en libertad.-(SS)- 07.00.- |
| 3.7.75 | 842 Ev.A-1. | - Integrante de la Comisión [illegible]rectiva del Sindicato Movimiento Coordinador del Magisterio de Montevideo.(E).- |
| 27.6.75 | 1158 | Se deja sein efecto su captura en razón de haber sido detenido. (K) |

MINISTERIO DE DEFENSA NACIONAL

S. I. D.

024919

18 A60

Dep. I [redacted] C. I

Sub Secc. G

Ficha Nro. ..... Confec. .....

BRINDISI — Apellidos

Victor — Nombres

DOCUMENTOS: C/C ..... (Serie / Nro.) C/I. ..... (Nro. / Dpto.)

OTROS DOC. ..... (Pasaporte / Lib. Enrol. / etc.)

NACIMIENTO: ..... (Fecha / Lugar)

DOMICILIO: ..... (Calle / Nro. / Telef. / Ciudad o Localidad)

PROFESION U OCUPACION: .....

LUGAR: ..... CARGO. .....

IDEOLOGIA POLITICA: ..... CLASIFICACION: .....

DATOS COMPLEMENTARIOS: ..... (Est. Civil / [illegible])

| Fecha | Documentos | ANTECEDENTES A REGISTRAR |
|---|---|---|
| | | 024910 F 24 |
| 8/3/75 | Doc.438 | -Firmante de una carta en nombre de la FUM(Federación Uruguaya del Magisterio)mediante la cual el suscripto(sumariado,pedida su destitución)solicitó audiencia al Consejo de Educación Primaria.-(Eval.B-3).-(H).- |
| 17.6.75 JPM PD | D. 1098 07.00 a 07.00 | - Detenido el 16.6.75 en averiguaciones sobre sus actividades: Interrogado expresó: que fué militante de la C.N.T. pero actualmente no tiene militancia gremial, y que piensa radicarse en Venezuela donde se casara neuvamente ya que se encuentra separado de su esposa. -(SS)- |
| [illegible].3.76 [illegible] | Doc.0311 07.00 a [illegible] | - [illegible] concurre a su domicilio el 1.3.76 en [illegible] detención, [illegible] |
| [illegible].75 | D. 1742 | - Figura en una nómina de participantes [illegible] |

BRINDISY VICTOR ANTONIO

**FICHA COMPLEMENTARIA**

| Documento | | 024919 ANTECEDENTES |
|---|---|---|
| Fecha | Origen | |
| 15.VI.966. | D.77/29 | -Suscriptor de propaganda distribuída por Editorial Pueblos Unidos.-Evaluación F-2. |
| 21/6/78 | | -Se remitieron datos identificatorios por Mem.(A) No. 685 (Corte Electoral).- (U) |
| [illegible] | [illegible] | [illegible] A-1 ([illegible]) |
| 06.05.82 | 14.543/82 | -Mencionado página/s 223 del libro "TESTIMONIO DE UNA NACION AGREDIDA". -EVALUACION : A-1.-(GM) (LA).- |
| DIC/81 x | Doc.0162 | En la edición de ENE-FEB/1972 de la revista de la "Comisión de Seguridad Social de la C.N.T.", el causante escribe un artículo bajo el título "LA ESCUELA RURAL-VICTIMA DE LA ESTRUCTURA".-(Form.Nº 4453 )(AI) |
| 19/07/83 | D.26314 Pág.1952 | -1971/1978.En información referente al "P.C." obtenida por el Dpto.III/S.I.D., en éste período, se establece: Integrante del P.Comunista. Requerido G. 30. Integrante de la Mesa Representativa de la C.N.T. [illegible] Agosto (1[illegible]). [illegible] |

024919

# FICHA COMPLEMENTARIA

| Documento | | ANTECEDENTES |
|---|---|---|
| Fecha | Origen | |
| 27-7-83 | 28818/002 | 24-7-83. El causante hizo uso de la palabra en el acto realizado en el "Luna Park" de la ciudad de Bs.As. denominado "Por la plena vigencia de la Constitucion en el Uruguay" organizado por A.R.C.J.A. (Asociacion de Residentes Orientales José Artigas). Se destaca que en dicho acto se entono el Himno Nacional uruguayo, manteniendo el puño cerrado en alto. Asimismo se informa que se hizo una declaracion respecto al "Primer Acto de la Esperanza de la Colectividad uruguaya en la Argentina ante la situacion en Uruguay" la que declaro: "ahora mas que nunca se debe encontrar el pueblo en la calle para acelerar la [illegible] de esa gran proscripta de la última década: la Libertad", haciendo una llamada a la huelga general. Se señala que el causante habria participado en el acto del Palacio Legislativo del 1º/5. Vol. A-1 (SI). Formulario 12564. |

024910

| FECHA | [illegible]ENTOS | [illegible] ANTECEDENTES A REGISTRAR [illegible] 27 |
|---|---|---|
| 30-7-83 | 0460/00 | [illegible] 16-2-70, [illegible] (SI). FORMULARIO 12414 |
| 22.8.83 | ..... | Se hizo Memo (A) No. 1838/83 para el Dpto.III/S.I.D.(SS)- |
| 23.8.83 | ..... | Se hizo Memo(A)1862/83 para Dpto.II/SID.(I) Fs 13878 |
| 22-8-83 | 29578/00 | Se tomó conocimiento que el [illegible] 13556. |

| 11941 / 82 | - POSEE ANTECEDENTES EN EL CO.NA.E - |
|---|---|
| PAG. 769 | EVAL - A - 1. ( (D) IND ( ) ( ) ( ) |

[illegible] 29578 [illegible]

024919

| FECHA | DOCUMENTOS | ANTECEDENTES A REGISTRAR |
|---|---|---|
| 11.1.84 | 33431/06 | 24al27.11.83:Se realizó el 4º Encuentro Regional de la ilegal C.N.T.. con dirigentes exiliados, en la Cámara Municipal de Río de Janeiro, donde el causante hizo uso de la palabra en el acto de apertura. Eval A-1 (BR).- |
| 25.1.84 | 33139/16 | 24.11.83:"PRESSUR".Indica idem Doc.33431.Eval A-2 (BR).- |
| 9.2.84 | 8400040/016. | Indica Idem. Doc. 33431.Eval. A-2 (BI) |
| 13.1.84 | 8400/86/018 | "PRESSUR" 29.1.84: EN la fecha se establece que una delegación de maestros uruguayos participó en el XVII Congreso de profesores del Brasil que se realizó en la Ciudad de CRICIUMA. El causante intervino en nombre de la delegación uruguaya como último presidente de la Federación Uruguaya de Magisterio quien manifestó [illegible] "los educadores [illegible] organizaciones civiles [illegible] [illegible] A-1 [illegible] |
| 17.2.84 | 8400006/31 | "PRESSUR" del 4.12.83 - Informa que junto con [illegible] [illegible] y [illegible] [illegible] recibid[illegible] [illegible] [illegible] [illegible] [illegible] [illegible] |

VICTOR BRINDISI

| Fecha | Documentos | 24919 ANTECEDENTES A REGISTRAR Fs 25 B-29 |
|---|---|---|
| | ///... | Tambien se reunieron con la Central Unica de Trabajadores de Brasil(CUT) y la Coodinación Nacional de las Clases Trabajadoras (CONCLAT) quienes emitieron una declaración conjunta en la que manifiestan su solidaridad con el movimiento sindical uruguayo.Eval:A-1 (00) |
| 31.3.84 | 8401831/079 | 15.2.84 Se establece idem. Doc.33431.Eval.A-1(SI) |

751

**SERVICIO DE INFORMACION DE DEFENSA**

Dep. I

024920-1

Confeccionado el 15 de Enero de 1970

**VARIOS**

FOTO

Apellidos BRINGAS VARELA

Nombres Pablo José (1)

Fecha de Nacimiento 3.9.917 -Montevideo (2)

Lugar de Nacimiento

Est. Civil MONT (7)

Cred. Cívica: A.E.A. 4009 I.A.C. 7661 (3) Céd. Identidad 326.491 (4) 325.491 (6)

Otros Documentos

Ocupación (1) Funcionario del Banco República.

Padre Pablo (7)

Madre Rosa (6)

Domicilio [illegible] 1712 desde [illegible] (5) Ciudad

Otros datos:

# F I C H A  C O M P L E M E N T A R I A

| DOCUMENTO | | 024920 A N T E C E D E N T E S |
|---|---|---|
| Fecha | Origen | |
| 22/VIII/68 | B.15(1)/D.46 | - El 5/VIII/68, fue dado de baja, junto con otros ciudadanos peretenecientes al personal del Banco República.- Indica (1) |
| 12.I.81 | D.N.I.I. | - Se contestó para C.H.C.I. Nº 1432/80 de Montevideo para Permanencia en el B.R.O.U., solicitada el 17.X.80. Ind. del (1) al (7). (C) |
| 18.07.82 | 16.930 | El Consulado Uruguayo en Madrid expidió certificado de regreso a la República a nombre del causante. Eval.: A-1. Indica (5) (7)(GM) (VL). |

751

**SERVICIO DE INFORMACION DE DEFENSA**
**Dep. I**

024921-9

..... **Sección**
**Act. Ant. Nac.**
**Ficha Nº** [redacted]

Nombres y Apellidos: BRINGERT Jorge

Fecha de Nacimiento: .....

Lugar de Nacimiento: .....
(País - Ciudad o Localidad - etc.)

Cred. Cív.: Serie ..... Nº ..... Ced. Identidad: .....

Otros documentos: .....
(Pasaporte — Libreta Enrolam. — etc.)

FOTO

Domicilio: .....
(Ciudad o Localidad) (Calle) Nº Teléf

Filiación

Edad aparente ..... Color del Cutis .....

Color del Cabello ..... Estatura Aproximada .....

Complexión ..... Aspecto Social .....

Señas particulares .....

Ficha confeccionada en Montevideo el 12 de abril de 19[illegible]

[illegible]

024921

ACTIVIDADES

(1) **Laborales:** Profesión Músico Lugar de trabajo .....

Cargo ..... Antigüedad .....

Otras Actividades .....

.....

(2) **Políticas:** Ideología ..... Actuación .....

Antecedentes .....

Antecedentes familiares .....

(3) **Sociales:** Estado Civil ..... Religión ..... Figuración .....

Grado Instrucción ..... Lugares que frecuenta .....

(4) **Económicas:** Situación ..... Capital aprox. ..... Vehículo .....
marca y Nº

Otros datos .....

Datos Complementarios .....

Apreciación Personal Gral. .....

BRINGERT 024921 Jorge. 75.3

FICHA COMPLEMENTARIA

| Documento | | ANTECEDENTES |
|---|---|---|
| Fecha | Origen | |
| 11/XI/966 | B-75-D-630. | -Figura en un llamamiento a apoyar al "FRENTE IZQUIERDA DE LIBERACION" y a votar sus listas en las elecciones correspondientes al año en curso, llamamiento éste que es formulado por los trabajadores de la cultura de dicho frente.-<br>MUSICO |

024922-7

R1

# JUNTA DE COMANDANTES EN JEFE

## S. I. D.

Dep. I Secc. 1

Sub Secc. A/N

Ficha Nro. ..... Confec. 18.2.76

BRINK (Apellidos) Carlos Alberto (Nombres)

DOCUMENTOS: C/C MAA 338 (Serie / Nro.) C/I. ..... (Nro. / Dpto.)

OTROS DOC. ..... (Pasaporte / Lib. Enrol. / etc.)

NACIMIENTO: 22 años (1968) (Fecha) Oriental (Lugar)

DOMICILIO: Cerro Largo 964 (Calle / Nro.) ..... (Teléf.) Montevideo (Ciudad o Localidad)

PROFESION U OCUPACION: Gastronómico .....

LUGAR: Bar "EL REENCUENTRO" CARGO: .....

IDEOLOGIA POLITICA: Comunista CLASIFICACION: .....

DATOS COMPLEMENTARIOS: ..... (Est. Civil / Cónyuge)

.....

Otros Datos

024922

| Fecha | Documentos | ANTECEDENTES A REGISTRAR |
|---|---|---|
| 8.1.76 | 0001 | Afiliado al Partido Comunista el 29.05.68 con el Nº 31.650 (Microfilm incautado a Rodney ARISMENDI). Eval. B-2.(E).- |

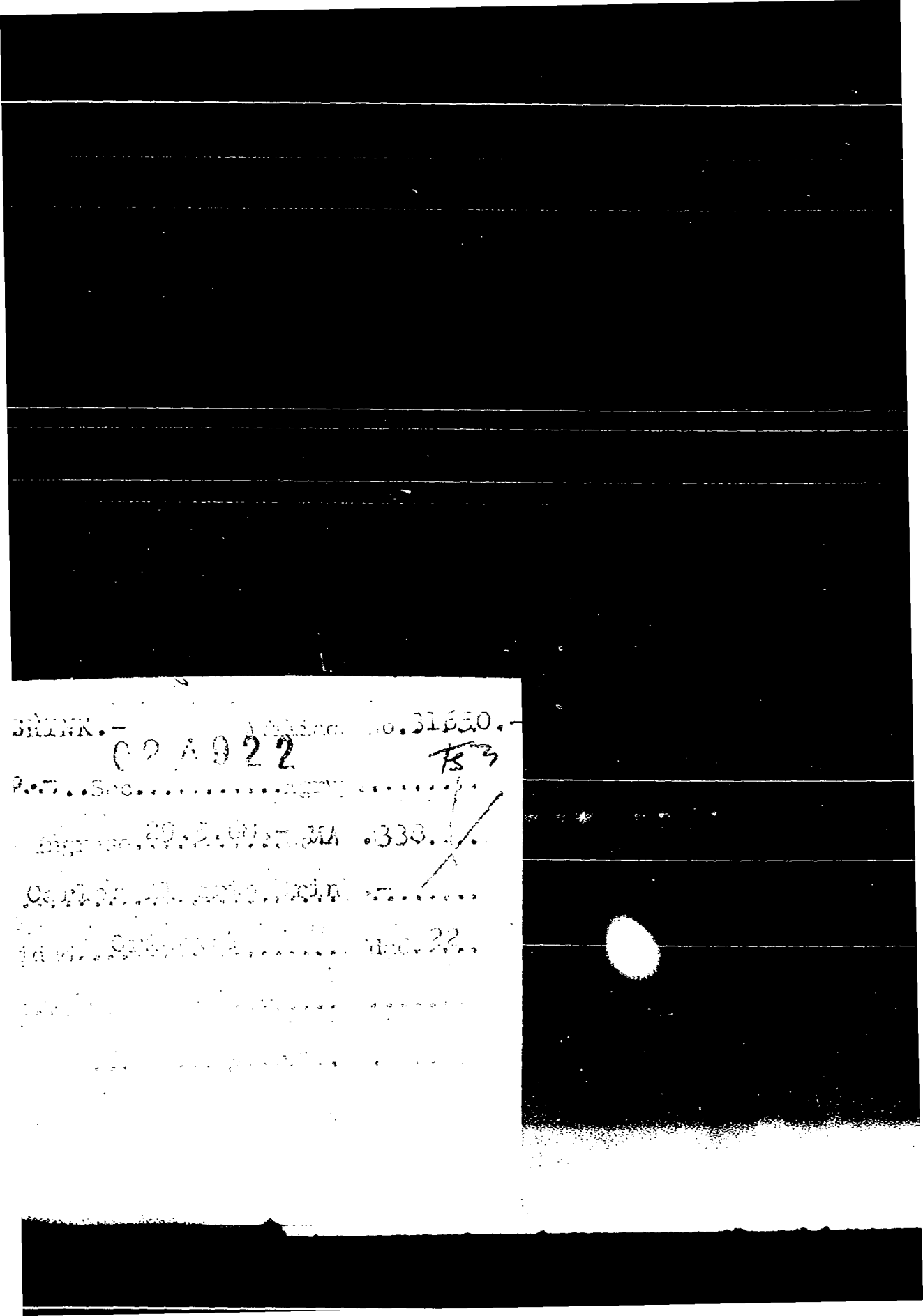

23.7.76

nista Nº 31650.-

C D E G V

Secreto

4922 ANTECEDENTES

F6.

Oriental.-22 años .- Fec.Ing.:29.05.68.-

CC. MAA 338 - - Gastronómico -

Dom.: Cerro Largo 964,Dpto.Montevideo

Doc.0001/8-I-76.-(U).

**SERVICIO DE INFORMACION**
**DE DEFENSA**
Dep. 1

024923-5

Ficha 1

Confeccionado el 15.2.73

**VARIOS**

FOTO

Apellidos BRINK

Nombres Juan Carlos

Fecha de Nacimiento

Lugar de Nacimiento

Est. Civil

Cred. Civica Céd. Identidad

Otros Documentos

Ocupación

Padre

Madre

Domicilio Ciudad

Otros datos

024923

# FICHA COMPLEMENTARIA

| DOCUMENTO | | ANTECEDENTES |
|---|---|---|
| Fecha | Origen | |
| NOV.1971 | LISTA 988 PDC F.A | Candidato como 3.suplente del 28.titular a la Junta Departamental por el dpto.de Soriano sub lema Frente del Pueblo/SS/ |

024923

# FICHA COMPLEMENTARIA

| DOCUMENTO | | ANTECEDENTES |
|---|---|---|
| Fecha | Origen | |
| NOV.1971 | LISTA 988 PDC F.A | Candidatd eomon 3.suplente del 28.titular a àa Junta Departamen al por el dpto.de Soriano sub lem Frente del Pue blo/SS/ |

024024-3

# JUNTA DE COMANDANTES EN JEFE

## S. I. D.

Dep. I Secc. I

Sub. Secc. A/N

Ficha Nº ..... Confec. .....

BRINSEK (Apellidos) Jorge Carlos(1) (Nombres)

DOCUMENTOS: C/C ..... (Serie) ..... (Nº) C/I. 5.523.745 (Nº) ..... (Dpto.)

OTROS DOC. ..... (Pasaporte) ..... (Lib. Enrol.) ..... (etc.)

NACIMIENTO: 25.6.49 Argentina(2) (Fecha) (Lugar)

DOMICILIO: ..... (Calle) ..... (Nº) ..... (Teléf.) ..... (Ciudad o Localidad)

PROFESION U OCUPACION: Colaborador del Semanario "CRONICA".-
Vínculo de la C.T.A.A.-

LUGAR: ..... CAI .....

IDEOLOGIA POLITICA: ..... CLASIFICACION: .....

DATOS COMPLEMENTARIOS: ..... (Est. Civil) ..... (Cónyuge)

924924

| Fecha | Documentos | ANTECEDENTES A REGISTRAR |
|---|---|---|
| 29.10.79 | 1578 | -Figura en una relación de los integrantes del Semanario "CRONICA", como colaborador.- Dice además que es representante de la Agencia UPI, a quien se indica como vínculo de la C.I.A. en nuestro país.- Eval. A-1 (S) |
| 30.11.80 P.D.334/80 | 2035 D.I.I. | -30.11.80-Arribó al país en el vuelo 264 de Aerolíneas(S) Ind. [illegible] (S) al (S) (Form. No. 02245) |

ASUNTO PRENSA NACIONAL

F5.1

**JUNTA DE COMANDANTES EN JEFE**

S. I. D.

024925-0

DEP. I SECC. I

SUB SECC. A/N

FICHA Nº ..... CONFEC. 23.XI.7

BRINSIK — José Carlos

Apellidos — Nombres

DOCUMENTOS: C/C ..... Nº ..... Dpto. C/I. 1.116.005 Serie Nº

OTROS DOC. ..... Pasaporte ..... Li. Enrol. ..... etc.

NACIMIENTO: ..... Fecha ..... Lugar

DOMICILIO: ..... Calle ..... Nº ..... Teléf. ..... Ciudad o Localidad

PROFESION U OCUPACION: Periodista

LUGAR: ..... CARG ..... .....

IDEOLOGIA POLITICA: ..... CLASIFICACION: .....

DATOS COMPLEMENTARIOS: ..... Est. Civil ..... Cónyuge .....

024925 52.

| FECHA | DOCUMENTOS | ANTECEDENTES A REGISTRAR |
|---|---|---|
| | | -Director de United Press International.- |
| Marz/79 | T.I.Nº 2573/D. III | -Figura como periodista acreditado ante la Reunión que realiza el COI en Uru[illegible], marzo de 1979.- |

024926-8

751

**JUNTA DE COMANDANTES EN JEFE**

**S. I. D.**

Dep. I Secc. I

Sub Secc. A/N 1.7.83

Ficha No. ..... Confec. .....

BRINSINI DAGZ ..... Ernesto Angel .....
Apellidos Nombres

**DOCUMENTOS: C/C.** ..... **C/I.** 979.265 .....
Serie No. No. Dpto.

**OTROS DOC.** .....
Pasaporte Lib. Enrol. etc.

**NACIMIENTO:** 39 años (1979) ..... Uruguay .....
Fecha Lugar

**DOMICILIO:** Paraje 1, No. 5211 .....
Calle No. Teléf. Ciudad o Localidad

**PROFESIÓN U OCUPACIÓN:** .....

**LUGAR:** ..... **CARGO:** .....

**IDEOLOGÍA POLÍTICA:** ..... **CLASIFICACIÓN:** .....

**DATOS COMPLEMENTARIOS** ..... .....
Est. Civil Cónyuge Hijos

.....

| FECHA | DOCUMENTOS | 024926 ANTECEDENTES A REGISTRAR |
|---|---|---|
| 1.7.83 | 2203/79 Fay. 03 | - 28/XII/79: Fue dado de baja del Establecimiento de Detención Policial por el Ministerio del Interior en el día de la fecha.- [illegible] (T) [illegible] Nº 11996.- |

024927-6

SERVICIO DE INTELIGENCIA
MINISTERIO DE DEFENSA NACIONAL
SERVICIO DE INFORMACION DE DEFENSA

M / F

Fecha 18.III.948.-

Ficha N.º

I.A. 01/12-2376

Nombre BRINSKI.-

FOTO

Nacionalidad

Profesión o actividad Emp. de la UTE.-

Lugar de nacimiento

Documentos que posee

Domicilio Teléf.

FILIACION

Edad aparente color del

cutis de los cabellos

estatura aspecto social

señas particulares

| Fecha | Contenido |
|---|---|
| 18-III-48 | Reno vada |

T52

024927

Lugares donde frecuenta

afiliado a Comunismo.-

actividad política y donde actúa

Antecedentes policiales

vehículos que posee o que guía

nombre y número de

personas que forman su familia

DATOS COMPLEMENTA. OS

Jefe de adquisiciones.-

SERVICIO DE INFORMACION
DE DEFENSA
Dep. I

024928-4

..... Sección
Act. Ant. Nac.
Ficha Nº [redacted]

Nombres y Apellidos: [redacted] Luis A.

Fecha de Nacimiento: .....

Lugar de Nacimiento: .....
(País - Ciudad o Localidad - etc.)

Cred. Cív.: Serie ..... Nº ..... Ced. Identidad: .....

Otros documentos: .....
(Pasaporte — Libreta Enrolam. — etc.)

FOTO

Domicilio: .....
(Ciudad o Localidad) (Calle) Nº Teléf

Filiación

Edad aparente ..... Color del Cutis .....

Color del Cabello ..... Estatura Aproximada .....

Complexión ..... Aspecto Social .....

Señas particulares .....

.....

Ficha confeccionada en [redacted] el [redacted]

(Edit. )

02 4928

82

**ACTIVIDADES**

(1) **Laborales:** Profesión ..... Lugar de trabajo .....

Cargo ..... Antigüedad .....

Otras Actividades .....

.....

(2) **Políticas:** Ideología ..... Actuación .....

Antecedentes .....

Antecedentes familiares .....

(3) **Sociales:** Estado Civil ..... Religión ..... Figuración .....

Grado Instrucción ..... Lugares que frecuenta .....

(4) **Económicas:** Situación ..... Capital aprox. ..... Vehículo .....
marca y Nº

Otros datos .....

Datos Complementarios .....

Apreciación Personal Gral. .....

.....

.....

BRINON 024028 Luis A. F 3

FICHA COMPLEMENTARIA

| Documento | | ANTECEDENTES |
|---|---|---|
| Fecha | Origen | |
| Año 1966 | Lista FIDEL 1004 CANELONES | Figura como 1er.Suplente del 26o.Titular a la Junta Departamental en las Listas del FRENTE IZQUIERDA DE LIBERACION en las Elecciones Nacionales del corriente año.- |

024029-2

F.1

# JUNTA DE COMANDANTES EN JEFE

## S. I. D.

Dep. I Secc. I

Sub Secc. A/N

Ficha Nro. ..... Confec. 18.2.76

BRIÑONES (Apellidos) Wilson (Nombres)

DOCUMENTOS: C/C B-- 6898 (Serie / Nro.) C/I. ..... (Nro. / Dpto.)

OTROS DOC. ..... (Pasaporte / Lib. Enrol. / etc.)

NACIMIENTO: 33 años (1968) (Fecha) Oriental (Lugar)

DOMICILIO: Eusebio 3124 (Calle / Nro.) ..... (Teléf.) Montevideo (Ciudad o Localidad)

PROFESION U OCUPACION: Pesquera

LUGAR: SOYP CARGO: .....

IDEOLOGIA POLITICA: Comunista CLASIFICACION: .....

DATOS COMPLEMENTARIOS: ..... (Est. Civil / Cónyuge)

024929

| Fecha | Documentos | ANTECEDENTES A REGISTRAR |
|---|---|---|
| 8.1.76 | 0001 | Afiliado al Partido Comunista el 16.12.68 con el Nº 35.633 (Microfilm incautado a Rodney ARISMENDI). Eval. B-2.(E).- |

[redacted]

23.7.76

P.Comunista Nº35633.-

| A | B | C | D | E | G | V |
|---|---|---|---|---|---|---|
| ☒ | ☐ | ☐ | ☐ | ☐ | ☐ | ☐ |

Secreto

[redacted]

**SERVICIO DE INFORMACION DE DEFENSA**
**Dep. I**

MINISTERIO DE DEFENSA NACIONAL — M / F
SERVICIO DE INFORMACION DE DEFENSA

Ficha Nº F/024930-0 confeccionada el 28-I-1966.

Sección .....

FOTO

Apellidos BRIOLI (1) DE ACEVEDO

Nombres Eduardo M.

Fecha de Nacimiento: .....

Lugar de Nacimiento: .....

Cred. Cív.: ..... Ced. Identidad: .....

Prontuario: ..... F. Censal: .....

Padre: .....

Madre: .....

Domicilio: ..... Ciudad: .....

Otros datos (Documentos y señas personales) (2) Estudiante de arquitectura

024930

# FICHA COMPLEMENTARIA

42

| Documento | | | ANTECEDENTES |
|---|---|---|---|
| Nº | Fecha | Origen | |
| | 18-X-965 | B-75-<br>D-1112. | -Firmó manifiesto de ciudadanos salteños, el cual está en abierta oposición con las Medidas Prontas de Seguridad, decretadas por el Gobierno.- |
| | 9/VI/67 | B.75<br>D.148 | - Fue detenido por la policía al hacer una manifestación relámpago en contra de la Conferencia de Presidentes en Punta del Este.- Indice (1) (2) |

1

# SERVICIO DE INFORMACION DE DEFENSA

Dep. I

024931-8

Confeccionado el 3.12.71.

(a)Shintia

VARIOS

FOTO

Apellidos BRION VARELA

Nombres MARTHA SONIA

Fecha de Nacimiento EDAD 18 años

Lugar de Nacimiento URUGUAY

Est. Civil Casada (3) -Conyuge: Eugenio A. Hoffmann Giacoo

Ced. Cívica APA 9226 (5) (4) Céd. Identidad

Otros Documentos

Ocupación Estudiante de Abogacia 2o año de Preparatorio de I.A.V.A.

Padre

Madre

Domicilio Tomás Gomensoro 3012 Ap. 3. Ciudad

Otros datos

# FICHA COMPLEMENTARIA

| DOCUMENTO | | 024931 ANTECEDENTES |
|---|---|---|
| Fecha | Origen | |
| 21.2.71 | P.M.J.P.M. | Detenido durante la implantación de la M.P.S. del año 1971, por arrojar panfletos en el interior del Estadio Centenario. (W). |
| 30/10/72 | D.3705R.D. | Se encuentra detenido en el Gpo.A.5, "Colab.Micro".- Eval. A-2 (BB).- |
| 10/7/73 Anex.1A. | Doc.1559 P.P.I. E.M.G.E. | -Liberado bajo vigilancia en el mes de mayo/73. (II) Deberá presentarse en el Grpo.A.5 .-(H). |
| 19/7/73 Anex.1A. | Doc.1682 P.P.I. E.M.G.E. | -Lib.Vig.por orden del Sr.J.M.I. de 3er.T. Deberá presentarse en el Grpo.A.5.-(H). |
| 8/III/1974 | Doc.412 | - Figura en una nómina de personas que se hallan amparados en el régimen de libertad provisional.-(C.C) |

| FECHA | DOCUMENTOS | 024931 ANTECEDENTES A REGISTRAR 75-3 |
|---|---|---|
| 16.02.82 | D. 5757/8 | -Figura en una relacion de la Corte Electoral, de ciudadanos inscriptos en el Registro Civico Nacional, que se encuentran comprendidos en el Art. 1, Literal "B" del Acto Institucional No. 4, con prohibicion de ejercer el derecho de voto. (Procesados por delitos de "Lesa Nacion").Eval.· A-1.(VL) Indica (5) ( ) |
| 16.02.82 | D.6004/81/ 9 | -Se encuentra comprendido en el Art.1o. literal b) del Acto Institucional No.4,por haber sido procesado el / / por los delitos previstos en. C.P.M. C.P.O. 197 y 150 EVALUACION A-1 (LA) |
| 4.4.83 | 24862/83 | -Figura en una relación procedente de la P.M.E., de Libertades vigiladas, categorías A, B y C, otorgadas por la Justicia Militar.Detenido el 01.07.72, liberado el 07.05.73. Autorizada a radicarse en España.- EVAL:A-1 (Q) FORM:8333 |
| 14.4.84 | [illegible] | -Año 1979- Figura en una relación de reclusos liberados, procedentes del EMR 2, puesto bajo el régimen Lib. Vig. Unidad de Control [illegible] [illegible] domicilio en Muñoz de Arce 4372. Fecha de liberación [illegible] Eval.A-1 ([illegible]) Indica ([illegible]).- |

751

**SERVICIO DE INFORMACION DE DEFENSA**
**División I**

MINISTERIO DE DEFENSA NACIONAL
SERVICIO DE INFORMACION DE DEFENSA
M/F
2 17 024932-6

.....Sección
Act. Ant. Nac.
Ficha Nº [redacted]

Nombres y Apellidos: BRION PENA Serafín

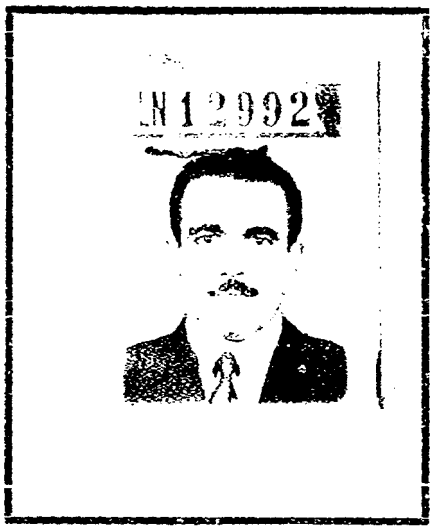


Fecha de Nacimiento: 3 de Setiembre de 1921

Lugar de Nacimiento: Oleiros (España)
(País - Ciudad o Localidad - etc.)

Cred. Civ.: Serie ..... Nº ..... Ced. Identidad: No./11.947

Otros documentos: Lib.de Naveg.14.585-Prontuario No.12.992
(Pasaporte - Libreta Enrolam. - etc.)

Domicilio: Montevideo (Ciudad o Localidad) Florida (Calle) 1619 (Piedras 190) Nº Telef.

Filiación
- Edad Aparente ..... Color del Cutis Blanco
- Color del Cabello castaño Estatura Aproximada 1m.65
- Complexión ..... Aspecto Social .....
- Señas particulares .....

Ficha confeccionada en Montevideo el 15 de [illegible] de 19[illegible]

624932

52

ACTIVIDADES

(1) **Laborales:** Profesión Contramaestre Lugar de trabajo .....

Cargo ..... Antigüedad .....

Otras Actividades .....

.....

(2) **Políticas:** Ideología ..... Actuación .....

Antecedenies .....

Antecedentes familiares .....

(3) **Sociales:** Estado Civil soltero Religión ..... Figuración .....

Grado Instrucción ..... Lugares que frecuenta .....

(4) **Económicas:** Situación ..... Capital aprox. ..... Vehículo .....
marca y Nº

Otros datos Hijo de Seraffn y Secundina.

Datos Complementarios .....

Apreciación Personal Gral. .....

024032

FICHA COMPLEMENTARIA BRION, Serafín

753

| Documento | | Antecedentes |
|---|---|---|
| Fecha | Origen | |
| 28/I/1966.- | 75/1.- | -Con motivo de cumplir el diario "El Popular" el IX aniversario, firma una carta abierta a los trabajadores, dirigentes y personalidades sindicales y populares, en la cual hace un llamamiento de adhesión del homenaje al diario de referencia, que se realizará en el Palacio de Sud América el 11 de febrero del corriente año.- |
| 20-XI-966 | B-77 D-221 | -Nacido en Oleiros (España) el 3 de diciembre de 1921, es titular del Prontuario No.12.992, de la CI. No.711.947, de la Libreta de Navegación No.14.585, de 1m.65 de estatura, de Profesión contramaestre y con domicilio en la calle Florida No.1019 de la ciudad de Montevideo.- Figura en una relación de personas las cuales se encuentran prontuariadas en la "Prefectura General Marítima".- |
| XI/V/970 | B-68-D-4 | -Aporta domicilio y datos patronímicos.- |

024933-4

JUNTA DE COMANDANTES EN JEFE

S. I. D.

Dep. I Secc. I

Sub Secc. A/N

Ficha Nro. ..... Confec. 4.4.83

[illegible] de D[illegible] Silvia Vartug

Apellidos Nombres

DOCUMENTOS: C/C ..... : C/I. .....

Serie Nro. Nro. Dpto.

OTROS DOC. 213.811

Pasaporte Lib. Enrol. etc.

NACIMIENTO: .....

Fecha Lugar

DOMICILIO: .....

Calle Nro. Teléf. Ciudad o Localidad

PROFESION U OCUPACION: .....

LUGAR: ..... CARG .....

IDEOLOGIA POLITICA: ..... CLASIFICACION: .....

DATOS COMPLEMENTARIOS: .....

Est. Civil Cónyuge Hijos

.....

Otros familiares

024933

| Fecha | Documentos | ANTECEDENTES A REGISTRAR |
|---|---|---|
| 4.4.83 | 18347/82 | -Figura en una relación de fecha 01.09.82, de personas que solicitaron refugio en Brasil al amparo de ACNUR.-EVAL:A-2 (Q) FORM:8332 |

024934-2

[redacted]

**SERVICIO DE INTELIGENCIA**

MINISTERIO DE DEFENSA NACIONAL
SERVICIO DE INFORMACION DE DEFENSA

M / F

Fecha Montevideo, 29 de diciembre de 1949.

Ficha Nº [redacted].

[redacted] Nombre BRIONES, Juana.

FOTO

Nacionalidad

Profesión o actividad Dibujante.

Lugar de nacimiento

Documentos que posee

Domicilio Teléf

FILIACION

Edad aparente color del

cutis de los cabellos

estatura aspecto social

señas particulares

| Fecha | Contenido |
|---|---|
| 23.XII.49. | Justicia. |

024934

#2

Lugares donde frecuenta .....

..... afiliado a .....

..... actividad política y donde actúa

COMUNISMO.

Antecedentes policiales .....

..... vehículos que posee o que guía

..... nombre y número de

personas que forman su familia .....

.....

.....

DATOS COMPLEMENTARIOS

1.) Presentó una serie de dibujos en la exposición que se inauguró el el día martes 20 en la A.I.A.P.E., dicha muestra se pone 42 dibu, el salón queda en la calle Cuareim 1381.-

0249359 E

151

**JUNTA DE COMANDANTES EN JEFE**

S. I. D.

Dep. I Secc. I

Sub. Secc. A/N

Ficha Nº ..... Confec. 30/6/81

BRIONES — Apellidos

Marisol — Nombres

DOCUMENTOS: C/C ..... (Serie / Nº) C/I. ..... (Nº / Dpto.)

OTROS DOC. ..... (Pasaporte / Lib. Enrol. / etc.)

NACIMIENTO: ..... (Fecha / Lugar)

DOMICILIO: ..... (Calle / Nº / Teléf. / Ciudad o Localidad)

PROFESION U OCUPACION: .....

LUGAR: ..... CAR .....

IDEOLOGIA POLITICA: ..... CLASIFICACION: .....

DATOS COMPLEMENTARIOS: ..... (Est. Civil / Cónyuge / Hijos)

Otros familiares

024935

| Fecha | Documentos | ANTECEDENTES A REGISTRAR |
|---|---|---|
| 04.06.81 | 4580 | - Encargada de Documentación y Archivo de la Publicación "CUADERNOS DEL TERCER MUNDO", que es editada en México y Brasil y que es financiada por los Gobiernos de Libia e Irak.- En sus cuadros directivos figuran Beatríz BISSIO STARICCO y su hermano Roberto Reno BISSIO STARICCO y el Ex-Capitán Gerónimo CARDOZO. Evaluación B-2.- (Q) |

**MINISTERIO DE DEFENSA NACIONAL**

**S. I. D.**

024936-7

Dep. I Secc. I

Sub - Secc. G

Ficha Nro. _____ Confec. _____

BRIOSO — Apellidos

Raúl — Nombres

DOCUMENTOS: C/C. _____ Serie _____ Nro. C/I. _____ Nro. _____ Dpto.

OTROS DOC. _____ Pasaporte _____ Lib. Enrol. _____ etc.

NACIMIENTO: _____ Fecha _____ Lugar

DOMICILIO: _____ Calle _____ Nro. _____ Teléf. _____ Ciudad o Localidad

PROFESION U OCUPACION: _____

LUGAR: _____ CARGO: _____

IDEOLOGIA POLITICA: _____ CLASIFICACION: _____

DATOS COMPLEMENTARIOS: _____ Est. Civil _____ Conyuge _____

Otros Inteligencia

024936

F2

| Fecha | Documentos | ANTECEDENTES A REGISTRAR |
|---|---|---|
| 30/9/73 | 4313 | Candidato para integrar la Comisión Directiva de la Agrup. de Agentes y Productores del Banco de Seguros, lista 30, período 1973/75. (K) |

Ficha confeccionada 22/10/74

# MINISTERIO DE DEFENSA NACIONAL

**S. I. D.**

0240 -5

Dep. I Sec. I

Sub - Secc. **A/N.**

Ficha Nro. ____ Confec. ____

Brlosso NAVELLO(1) — Apellidos

Dante Luis(2) — Nombres

DOCUMENTOS: C/C. BDA 10.540(3) (Serie / Nro.) C/I. 430.104(4) (Nro. / Dpto.)

OTROS DOC. ____ (Pasaporte / Lib. Enrol. / etc.)

NACIMIENTO: 26/IX/24 -(5) (Fecha / Lugar)

DOMICILIO: Gral. Flores 4788 Ap. 2 (6) (Calle / Nro. / Teléf. / Ciudad o Localidad)

PROFESION U OCUPACION: Secretario [illegible] Servicio de Herreros [illegible]

LUGAR: [illegible] (7) CAR ____

IDEOLOGIA POLITICA ____ CLASIFICACION ____

DATOS COMPLEMENTARIOS ____

024917

| Fecha | Documentos | ANTECEDENTES A REGISTRAR |
|---|---|---|
| 17/4/74 | 0805 | Relacionado con irregularidades producidas en la I.M.Medo en el Sector Producción del Servicio de Ingresos Territoriales. Secretario General. Responsable del funcionamiento de todo el servicio a pesar de su incapacidad para ostentar el cargo. Protector de izquierdistas y perseguidor de todo demócrata, por lo cual se estima que sea quinta columnista. Enable. (Y). |
| C.H.C.P. No. 555 /81 -MEDIDA PERMANENCIA. | | Indica (1) al (8).30/9/81. En la fecha se cumplió dicha Constancia para PERMANENCIA en la I.M.M..-(U) |

**JUNTA COMANDANTES EN JEFE**
**Dep. 1**

024938-3

F1

Confeccionado el .....

**V A R I O S**

FOTO

Apellidos BRIOSSO

Nombres Juan Carlos

Fecha de Nacimiento Menor de edad.

Lugar de Nacimiento .....

Est. Civil .....

Cred. Cívica ..... Céd. Identidad .....

Otros Documentos .....

Ocupación Estudiante

Padre .....

Madre .....

Domicilio ..... Ciudad .....

Otros datos .....

.....

.....

ESP. CHIESA Hnos. Calle 3

024938

# FICHA COMPLEMENTARIA

| DOCUMENTO | | ANTECEDENTES |
|---|---|---|
| Fecha | Origen | |
| 16.12.76<br>26.2.77<br>Eval. A - 1<br>PEI 257/976 | Doc. 11551<br>149<br>(DD) | -Según declaraciones de Gerardo Daniel Percovich Nieto, participó conjuntamente con otras parsonas, en pintadas, colocación de carteles, etc. que tuvieron lugar en el Liceo de la Ciudad de Castillos.- (TT).- |

Fecha de confeccionado [illegible] 972

024939-1

P E

MINISTERIO DE DEFENSA NACIONAL
S. I. D.

Dep. [illegible] Secc. I
Sub-Secc. A/N
Ficha Nro. ..... Confec. .....

BRIOSSO
BRIOZZO Apellidos

Victor (1)
Nombres

DOCUMENTOS: C/C. ..... C/I. .....
Serie Nro. Nro. Dpto.

OTROS DOC. .....
Pasaporte Lib. Enrol. etc.

NACIMIENTO: .....
Fecha Lugar

DOMICILIO: .....
Calle Nro. Teléf. Ciudad o Localidad

PROFESION U OCUPACION: Doctor

LUGAR: ..... CARGO: .....

IDEOLOGIA POLITICA: ..... CLASIFICACION: .....

DATOS COMPLEMENTARIOS: .....
Est. Civil Conyuge

Padre de Olivio Briozzo (2)
Otros familiares

024939

| Fecha | Documentos | ANTECEDENTES A REGISTRAR |
|---|---|---|
| 19/2/972 | D-602 | Esta persona tiene un hijo que estubo procesado por sedicioso. Además alquiló una casa sobre una calle paralela a la entrada principal del balneario Aguas Dulces, donde mantienen reuniones con muchas personas, cuyas de las cuales son: José Pe[illegible] DEIAT y su señora. (NN) |
| 16.1.73 | 4507 | En zona del Rincón-Barra de Valizas y Polonio, se ha visto gente extraña Al parecer la tatucera que buscan y no la encuentran, está cerca de un rancho que no se ve ni por los pajonales y árboles, cerca del arroyo de Valizas y pertenece al Dr. V.BRIOZZO.-En ese rancho se realizan reuniones Este saca muchos antibioticos del Hospital(del que es Director) y que para ir a una chacra daba un rodeo. En esa chacra estvo internada Pampona Alvarez de Gonzalez, solo la dejaban visitar por su marido.-(DD) Indica (1) (2) |

**SERVICIO DE INFORMACION**

**DE DEFENSA**

Dep. 1

024940-9

Confeccionado el 24/VII/973

V A R I O S

FOTO

Apellidos BRIOZZO PUIG

Nombres Ana María

Fecha de Nacimiento 22 años en 1973

Lugar de Nacimiento Oriental

Est. Civil Soltera

Cred. Cívica ..... Céd. Identidad 1.207.634

Otros Documentos .....

Ocupación Estudiante de la Facultad de Derecho

Padre .....

Madre .....

Domicilio Victorica Nº4897.- ..... Ciudad .....

Otros datos .....

FICHA COMPLEMENTARIA 024940

42

| DOCUMENTO | | ANTECEDENTES |
|---|---|---|
| Fecha | Origen | |
| 25/VI/973<br>29/VI/973 | P. DIARIO<br>JPM 0 a 24<br>Doc. 1343<br>J.p.M. | -En la fecha, fué detenida en averiguación por la G.M. en la explanada de la Universidad, cuando portaba dos murales con inscripciones alusivas a Joaquín KLUVER y a un acto de ERRO y ROBAILO.- ((FF)) |
| 26/VI/973 | P. DIARIO<br>JPM 0 a 24 | -Se le detuvo cuando integraba un grupo que se encontraba realizando una "pegatina", y ante la presencia policial arrojaron los implementos y se introdujeron en la Univ., quedando ella caída en las escaleras, siendo detenida.- En la fecha, recobró su libertad por Orden Superior.- ((FF)) |

23/8/68 F.1

**MINISTERIO DE DEFENSA NACIONAL**

**S. I. D.**

024941-7

Dep. I Secc.

Sub-Secc. G

Ficha Nº Confec. 23

BRIOZZO Aníbal

Apellidos Nombres

**DOCUMENTOS:** C|C ..... C|I .....

Serie Nº Nº Dpto.

**OTROS DOC.:** .....

Pasaporte Lib. Enrol. etc.

**NACIMIENTO:** .....

Fecha Lugar

**DOMICILIO:** .....

Calle Nº Telef. Ciudad o Localidad

**PROFESION U OCUPACION:** .....

**LUGAR:** [illegible] **CARGO** .....

**IDEOLOGIA POLITICA** .....

**CLASIFICACION** dirigente

**DATOS COMPLEMENTARIOS**

024941

| DOCUMENTOS | ANTECEDENTES A REGISTRAR |
|---|---|
| B/62D/10<br>3/6/68 | Secretario de Actas de la Asociación de Funcionarios civiles de Servicio de Material y Armamento para el período 1968. |
| 62(4)1<br>28/2/68 | Secretario de Actas de AFUNCI (Organización que agremia a los funcionarios del Servicio de Material y Armamento.(EE) |

# MINISTERIO DE DEFENSA NACIONAL

## S. I. D.

02 4942-5

16 DEC. 1977

Dep. I

Sub Secc. G

Ficha Nro. ..... Confec. .....

| | |
|---|---|
| PELOZZO | Carlos |
| Apellidos | Nombres |

DOCUMENTOS: C/C ..... C/I. .....
Serie Nro. Nro. Dpto.

OTROS DOC. .....
Pasaporte Lib. Enrol. etc.

NACIMIENTO: .....
Fecha Lugar

DOMICILIO: Br. España y Ellauri
Calle Nro. Teléf. Ciudad o Localidad

PROFESION U OCUPACION: [illegible]

LUGAR: [illegible] CARC

IDEOLOGIA POLITICA: ..... CLASIFICACION: .....

DATOS COMPLEMENTARIOS: .....
Est. Civil Cónyuge Hijos

[illegible]

02942

| Fecha | Documentos | ANTECEDENTES A REGISTRAR |
|---|---|---|
| 24.7.73 | D.1979 | -Director del Liceo Nº7A.-(Cv:1.1-2)(I ).- |

20-5-72

024943-3

MINISTERIO DE DEFENSA NACIONAL
S. I. D.

Dep. I Sec. I
Sub-Secc. A/N
Ficha Nro. ..... Confec. .....

BRICZZO (4) PEREZ — Carlos (2) ALBERTO
Apellidos — Nombres

ALIAS: "PABLO" (5)

DOCUMENTOS: C/C. BZA 15197 (6) C/I. 758.854 (8)
Serie — Nro. — Nro. — Dpto.

OTROS DOC. .....
Pasaporte — Lib. Enrol. — etc.

NACIMIENTO: Año 1936 (10)
Fecha — Lugar

MILLÁN 4612 (7) (3)

DOMICILIO: Bell Hno. 873 Apto. 5. Consultorio Gral. Flores casi Propios.
Calle 885 (9) — Nro. — Teléf. — Ciudad o Localidad

PROFESION U OCUPACION: Doctor en Medicina Gen ral (Ginecólogo) (1)

LUGAR: ..... CARGO: .....

IDEOLOGIA POLITICA: ..... CLASIFICACION: .....

DATOS COMPLEMENTARIOS: .....
Est. Civil — Conyuge — Hijos

Otros familiares

024943

| Fecha | Documentos | ANTECEDENTES A REGISTRAR |
|---|---|---|
| | Info.Dep.I. Socialista,presunto extremista.(AA) | |
| Jul/72. | D. 2685. PM. JPM. | -Integrante del "ANEXO SANITARIO" del MLN.(Tupamaros). Atendia a integrantes de la Organización en su consultorio. Fue detenido el 10 de Julio,conjuntamente con : ETCHEVERRY CLAVERIA,BADELL GOMEZ,TOLEDO PERLAS,MIGLIARO de GROFF, COBAS MENOTTI,AGUERO de OTERO,ESPERON RODRIGUEZ,J.José LEAL Indica (1) al (4). (W). |
| 30/X/972. | D.3705. R.D. | -Se encuentra detenido e n el Gpo.A.5.-Integraba la Col. 45.S/S.-(J) INDICA: (3) Eval. A-2 (BB).- |
| 27/6/72 | Doc.1695 | Fue detenido el miércoles 11 de junio en su domicilio, se realizó un allanamiento donde resultaron negativos.(OC) |
| 1/VII/72 | D.1880 | -Figura en una nómina de 16 médicos, a los que el Sindicato Médico ha dispuesto que no se expidan órdenes.-(GG).- |
| 16/6/72. | Doc.1861. | Segun declaraciones de sediciosos, atendia a Tupamaras clandestinas en su Clinica e incluso pratico abortos a muchas integrantes del M.L.N., la Clinica funcionaba en General Flores casi Propios.(bb). |
| Set. 1972 | D. 3436 [illegible] | - Procesado en el mes de Setiembre por el delito de "[illegible] [illegible] D LIQUIR".-(D.D) |
| 17.4.72 [illegible] PM | 715 Anexo 3 | Liberado judicialmente en Marzo 1972.-(DD) |

BRIOZZO PEREZ 024043 Carlos Alberto

| FECHA | DOCUMENTOS | ANTECEDENTES A REGISTRAR |
|---|---|---|
| 11/I/72 | D.4402 | Fué puesto en libertad el 22/12/12 del Establecimiento de Reclusión Nº 1. Demostrando absoluta corrección. Θ(J), 3/4 |
| | PPI RM2 | |
| 31/12/72 Anex.1B (H). | D.4466 P.P.I. E.M.G.E. D.158 P.E.I. | Eval. A-1.- |
| 9/7/73 | D.1502 (GG) | |
| 5/12/73 | D.4153(GG) | |
| 2.6.77 | Doc. 0521 | Por disposición del Juez Militar de la. Instancia de 5to. Turno se decretó su procesamiento por hallarse incurso en los delitos de "Asociación para delinquir" y Aistencia a la asociación". 8.3.77- Se confirma la sentencia de primera instancia y se da por compurgada la responsabilidad del causante con el tiempo de [illegible] cumplida. (BB).- |
| 4.4.83 | 24739/83 | -Figura en una relación de Libertades Vigiladas, categoría "C" procedente de la [illegible] Uni[illegible] de control: Grp.A.5. Detenido el 14.[illegible] 06.72, liberado el 06.12.7[illegible] pertenece al [illegible].-EVAL:A-1 (Q) FORM:8337 Indice (8) |

024943

| FECHA | DOCUMENTOS | ANTECEDENTES A REGISTRAR |
|---|---|---|
| 16.02.82 | D. 5757/81/ 46 | -Figura en una relacion de la Corte Electoral, de ciudadanos inscriptos en el Registro Civico Nacional, que se encuentran comprendidos en el Art. 1, Literal "B" del Acto Institucional No. 4, con prohibicion de ejercer el derecho de voto. (Procesados por delitos de "Lesa Nacion").EVALUACION A-1(VL) Indica (6) (7) |
| 16.02.82 | D.6004/81/ 9 | -Se encuentra comprendido en el Art.1o. literal b) del Acto Institucional No.4,por haber sido procesado el 4 / 9 / 1972 por los delitos previstos en.<br>C.P.M. 7<br>C.P.O. 150, 152, 54<br>EVALUACION A-1 (LA) |
| 4.4.83 | 24862/83 | -Indica idem Doc.24739/83.- EVAL:A-1 (Q) FORM:8338 Indica (9) |
| 8.4.83 | 18378/82 | - Ficha del E.M.R 1 establece: Detenido 24.09.72. Libertad provisional. Procesado por Asociación para delinquir. Embargo generico sobre sus bienes y derechos y acciones. Pertenece al M.L.N. Col. 45. Sector Servicios. EVAL -2 (TO.- Form.8697 |

| 11941 / 82 | -POSEE ANTECEDENTES EN EL CO.NA.E. |
|---|---|
| PAG. 170 | EVAL. A-1 C(D) INDICA ( ) ( ) |

| Fecha | Documentos | BRIOZZO PEREZ ANTECEDENTES A REGISTRAR Carlos Alberto 55 |
|---|---|---|
| 17.3.84 | 8401107<br>Reg.1756 | -Idem Doc.3436/72 y 4402/72, aportando: FECHA DE INGRESO al MR 1: 13.10.72.-S al: A-1.- (SM).- |

**SERVICIO DE INFORMACION DE DEFENSA**
**Dep. 1**

Sección .....

MINISTERIO DE DEFENSA NACIONAL M/F
SERVICIO DE INFORMACION DE DEFENSA

Ficha Nº ..... confeccionada el 20-I-66.

I 024944

757

170

FOTO

Apellidos BRIOZZO

Nombres César

Fecha de Nacimiento: .....

Lugar de Nacimiento: .....

Cred. Civ.: ..... Ced. Identidad: 20.301.-

Prontuario: ..... F. Censal: .....

Padre: .....

Madre: .....

Domicilio: ..... Ciudad: .....

Otros datos (Documentos y señas personales) .....

024944

FICHA COMPLEMENTARIA

| DOCUMENTO | | | ANTECEDENTES |
|---|---|---|---|
| Nº | FECHA | ORIGEN | |
| 72/205.- | 18-IX-65.- | | -Integrante del Instituto Alfredo Vazquez Acevedo, titular de la cédula de identidad No.20.801.- -Firma un manifiesto para pedir una nueva asamblea para anular la ASAMBLEA DE REFORMA DE ESTATUTOS, por adolecer la misma de los siguientes defectos: a-Irregular citación de un Cté.ejecutivo para hacer la citación de la fecha.-b-Realizar una asamblea un día en que la gremial se encuentra abocada a un paro.- |
| | 1/2/72 | Doc_12 | Figura en una lista de personas integrantes de ooo rdinadora (M) del F.A. dicho material le fue icaut ado en su domicilio a la presunta extremista JUDI TH SUTZ Waisman(X). |

FICHA CONFECCIONADA EL 1..4.75.

**MINISTERIO DE DEFENSA NACIONAL**

**S. I. D.**

024944

Dep. I Secc. I

Sub Secc. G

Ficha Nº ..... Confec. .....

BRIOZZO — Apellidos

Cesar — Nombres

DOCUMENTOS: C/C ..... Serie ..... Nº ..... C/I. ..... Nº ..... Dpto.

OTROS DOC. ..... Pasaporte ..... Lib. Enrol. ..... etc.

NACIMIENTO: ..... Fecha ..... Lugar

DOMICILIO: ..... Calle ..... Nº ..... Teléf. ..... Ciudad o Localidad

PROFESION U OCUPACION: PROFESOR

LUGAR: ..... CARGO .....

IDEOLOGIA POLITICA: ..... CLASIFICACION: .....

DATOS COMPLEMENTARIOS: .....

02494

| Fecha | Documentos | ANTECEDENTES A REGISTRAR |
|---|---|---|
| 2.4.73. | D.577. | -Figura en una nómina de Profesores que suscriben el panfleto"Manifiesto y Convocatoria a los socios de la Cremfal de Profesores"Este es un documento de claro contexto marxista-revolucionario,que propugna la lucha contra el proyecto de ley de Enseñanza que se difundió en el mes de marzo de 1973.- El temario propuesto incluye puntos de contenido político y de "lucha" de todo el movimiento sindical del país.- Evaluación A-1 (JI) |

11941 / 82

PAG. 1 / 2

- POSEE ANTECEDENTES EN EL CO.NA.E -

EVAL - A - 1. (CD) INDICA ( ) ( ) ( )

024945-8

# MINISTERIO DE DEFENSA NACIONAL

## S. I. D.

Dep. 1 PE Sec.

Sub Secc. A/N

Ficha Nro. ..... Confec. 5/6/973

BRIOZZO Hugo

Apellidos Nombres

DOCUMENTOS: C/C. ..... C/I. .....

Serie Nro. Nro. Dpto

OTROS DOC. .....

Pasaporte Lib. Enrol. etc.

NACIMIENTO: ..... .....

Fecha Lugar

DOMICILIO: ..... ..... Castillos

Calle Nro. Teléf. Ciudad o Localidad

PROFESION U OCUPACION: Doctor

LUGAR: ..... CA .....

IDEOLOGIA POLITICA: ..... CLASIFICACION: .....

DATOS COMPLEMENTARIOS: ..... ..... .....

Est. Civil Cónyuge Hijos

.....

Otros familiares

024945

| Fecha | Documentos | ANTECEDENTES A REGISTRAR |
|---|---|---|
| 19.8.972 PEI RM | D.2599 4.- | -Es tío de un sedicioso y Pro-Tupamaro declarado.-El profesor WALTER BELOQUI, envía a su domicilio la correspondenciapara su hijo.-(J).- |

F51

**MINISTERIO DE DEFENSA NACIONAL**

**S. I. D.**

024946-6

Dep. I Secc. I

Sub-Secc. **A/N**

Ficha Nº ..... Confec. .....

**BRIOZZO** **Irene**

Apellidos Nombres

**DOCUMENTOS:** C|C ..... C|I .....

Serie Nº Nº Dpto.

**OTROS DOC.:** .....

Pasaporte Lib. Enrol. etc.

**NACIMIENTO:** ..... **Uruguay**

Fecha Lugar

**DOMICILIO:** .....

Calle Nº Telef. Ciudad o Localidad

**PROFESION U OCUPACION:** .....

**LUGAR:** ..... **CA[illegible]O** .....

**IDEOLOGIA POLITICA** Comunista **CLASIFICACION** .....

**DATOS COMPLEMENTARIOS** .....

Est. Civil Conyuge Hijos

.....

otros familiares

Ficha confeccionada en Montevideo: el 9 de Setiembre de 1963

024946

| FECHA | DOCUMENTOS | ANTECEDENTES A REGISTRAR |
|---|---|---|
| 18-IX-66 | LPJPM | En el día de ayer, partió con destino a Roma (Italia). Viajó en en compañía de: CARLOS BORCHE y de CARLOS GARBINO. Vía ALITALIA. |

82

024946

19/10/70

**MINISTERIO DE DEFENSA NACIONAL**

**S. I. D.**

Dep. I Secc. I

Sub-Secc. G

Ficha N.o ..... Confec. 1901

BRIOZZO Irene

Apellidos Nombres

DOCUMENTOS: C/C ..... C/I .....

Serie N.o N.o Dpto.

OTROS DOC. .....

Pasaporte Lib. Enrol. etc.

NACIMIENTO .....

Fecha Lugar

DOMICILIO: .....

Calle N.o Teléf. Ciudad o Localidad

PROFESION U OCUPACION: Profesora

LUGAR: ..... CARGO: .....

IDEOLOGIA POLITICA MOVIMIENTO CLASIFICACION .....

DATOS COMPLEMENTARIOS .....

Est. Civil Col.

024046

| Documentos | ANTECEDENTES A REGISTRAR |
|---|---|
| B.22 D.8<br>3/7/70 | -Integra como Vocal la Comisión Directiva de la Asociación de Profesores de Minas.- |

024047-H s/c

FBP

(VW)

# JUNTA DE COMANDANTES EN JEFE

## S. I. D.

Dep. I Secc. I

Sub Secc. A/N

Ficha Nº ..... Confec. 10.3.83

BRICOZZO ALCARDI — Julio César

Apellidos — Nombres

DOCUMENTOS: C/C. D.G.B. 29179 — C/I. 603.952 (Cont)

Serie Nº — Nº Dpto.

OTROS DOC. .....

Pasaporte — Lib. Enrol. — etc.

NACIMIENTO: 63 años (902)

Fecha — Lugar

DOMICILIO: [illegible] 795 — [illegible]

Calle — Nº — Teléf. — Ciudad o Localidad

PROFESION U OCUPACION: [illegible]

LUGAR: ..... CARGO: .....

IDEOLOGIA POLITICA: [illegible] — CLASIFICACION: [illegible]

DATOS COMPLEMENTARIOS [illegible]

Est. Civil — Cónyuge — Hijos

| Fecha | Documentos | 024947 ANTECEDENTES A REGISTRAR | F2 |
|---|---|---|---|
| [redacted]/V/83 | 23691/103 | Electo 159 Titular del Organo Deliberante Nacional del Partido UNION CIVICA por el Departamento de MONTEVIDEO Hoja de Votación A.C.H. de acuerdo al resultado de las Elecciones Internas de los Partidos Políticos habilitados, efectuadas el 28-XI-82. — Eval. A-1 (XX). (FORM. 9522) | |

**[illegible]IO DE INFORMACION DE DEFENSA**
**Dep. I**

Sección

MINISTERIO DE DEFENSA NACIONAL
SERVICIO DE INFORMACION DE DEFENSA

M/F 024948-2

Ficha Nº XXXXXXX [redacted] confeccionada el 12-VII-1966

FOTO

Apellidos BRIOZZO PEREZ

Nombres Luis Vicente

Fecha de Nacimiento: [illegible] (1)

Lugar de Nacimiento: Oriental (2)

Cred. Cív.: BZB 199 (3) Ced. Identidad: 77.461 (6)

Prontuario: F. Censal:

Padre:

Madre:

Domicilio: [illegible] Juan de Dios Peza [illegible] Apto 201 (7) Ciudad: [illegible]

Alojero

Otros datos [illegible] y señas [illegible] Banco Republic[illegible]

[illegible]

024948

FICHA COMPLEMENTARIA

F52

| Documento | | | ANTECEDENTES |
|---|---|---|---|
| Nº | Fecha | Origen | |
| | 15-VI-966 | B77-D29 | -Suscriptor de propaganda comunista distribuída por Editorial Pueblos Unidos.-Evaluación F-2. |
| | 27/IX/68 | 18/57 | -Detenido durante las Medidas Prentas de Seguridad y enviado al Grupo de artillería Nº 2 en Flores a recibir Instruccuén Militar.-Indica(1) |
| | 7/VII/68 | 18/21 | - Es importante mantenerlo bajo vigilancia especial en caso de conflicto.- |
| | 26/VI/70 | 77/61 | - Agitador. Fue detenido por Jefatura el 28 de Junio y liberado el 22 de Julio.- |
| | 26/VI/70 | 77/62 | - 22/X/68: Con esta fecha por Resolución del Comando Militar, queda liberado de su obligación como movilizado.-<br>- El Director del Banco República, resuelve mantenerlo a par de esta fecha con licencia con goce de sueldo.- |

024948 5/16/69

# MINISTERIO DE DEFENSA NACIONAL
## S. I. D.

Dep. I Secc.

Sub-Secc. G

Ficha No. ..... Confec.

BRIOZZO PEREZ — Apellidos

Luis Vicente — Nombres

**DOCUMENTOS:** C/C ..... Serie ..... No. ..... C/I ..... N.o ..... D,pto.

**OTROS DOC.:** ..... Pasaporte ..... Lib. Enrol. ..... etc.

**NACIMIENTO:** ..... Fecha ..... Lugar

**DOMICILIO:** Tacuabé 1692 — Calle — Montevideo — No. — Telef. — Ciudad o Localidad

**PROFESION U OCUPACION:** Panadero

**LUGAR:** ..... **CARGO** .....

**IDEOLOGIA POLITICA** ..... **CLASIFICACION** .....

**DATOS COMPLEMENTADIOS:** .....

| FECHA | DOCUMENTOS | 024940 ANTECEDENTES A REGISTRAR 755 |
|---|---|---|
| 66 | 76.55<br>30/4/66 | - Figura en la Lista No. 60 de la Asoc. de Bancarios del Uruguay, postulándose por el Sistema Preferencial de Suplentes por el Sector Banca Oficial como No. 42 para la Asamblea Representativa (Capital). |
| 70 | 77/61 y 62<br>26/6/70 | -El 22-10-68 por resolución del Comando Militar queda liberado de su obligación como movilizado.<br>-El Directorio del Banco República resuelve mantenerlo a partir de esa fecha con licencia con goce de sueldo.<br>-Agitador, fue detenido por la Jefatura el 28/6 y liberado el 22/7/968.- |
| 71.1-[illegible] | 3/11/71 | -El Directorio del Banco [illegible] |
| 5.09.81 | Doc.784 | Integra la lista de personalidades que auspician la Semana de la Amistad Uruguay-Unión Soviética, con motivo conmemorando el XXV Aniversario del Instituto Cultural Uruguayo-Soviético. (Año 1970) Pagina (AN) |

024948

BRIOZZO Luis

# FICHA COMPLEMENTARIA

| Documento | | ANTECEDENTES |
|---|---|---|
| Fecha | Origen | |
| 4/10/77 | D. 1024 | -Figura en una nómina de empleados bancarios afiliados al P.C. Integra Comisión. Ocupó secretarías de Base. Posee nómina de datos completos por Fichero. Eval. A-1 (6).- |
| 13.5.82<br>PD 13.5.82 | 14810 | -12.5.82.-Detenido por ser sindicado de haber pertenecido al aparato armado del P.C. En su domicilio se incautó diverso material impreso de tendencia izquierdista, quién admitió haber pertenecido a un "Grupo de Autodefensa" dentro del Sector Bancario del P.C. Eval: A-1. Indica del (6) al (9). |
| 14.5.82<br>PD 14.5.82 | 14832 | -Admitió haber realizado custodias de personalidades del P. sindicales y el control de manifestacione<br>Se encuentra a disposición del J.M.I.1er.T. Eval: A-1.(TT) |
| [illegible] | [illegible] | [illegible] |

024048

# FICHA COMPLEMENTARIA

138

| Documento | | ANTECEDENTES |
|---|---|---|
| Fecha | Origen | |
| | ///... | visto en el Art.60 (V) del CPM,"Asociaciones subversivas y Art.60 (I) inc.60,en relación al 60 (XII) del CPM (Atentado a la Constitución en el grado de conspiración seguida de actos Preparatorios).Eval:A-1.(TT) |
| 29.06.82 16425 | | Figura en una relación de reclusos que fueron altas en el E.M.R.No.1, No. Req: 2841 en el período comprendido entre el 25 de mayo de 1982 al 25 de junio de 1982. Ingresó el 21/6/82 . Eval: A-1.(VL)(M).Indica ( ) ( ) ( ) ( ) |
| 7.7.82 | D.16641 | Indica lo mismo que el Doc. anterior. Eval: A-1 Formulario 01511 (M) |
| 13.9.82 | 16981 | 22.6.82 - Baja de la J.P.M. y Alta en el EMR 1 por traslado Eval:A-1 Formulario Nº 2[illegible]40 (CC) |
| 4.4.83 | 24746/83 | Figura en una relación del E.M.R.1, procedente de la [illegible].Detenido el 12.05.82.Pertenece al [illegible] EVAL:A-1 (C) IGEM:8334 |

23.7.76

ista Nº23165.-

C D E G V

Secreto

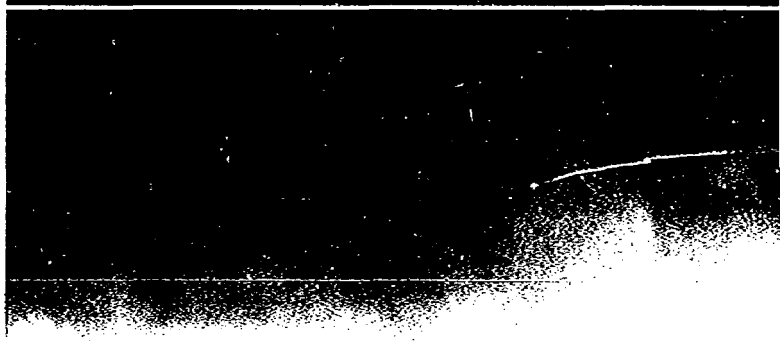

BRICZZO, Luis.

| FECHA | DOCUMENTOS | 024948 ANTECEDENTES A REGISTRAR | F10 |
|---|---|---|---|
| 10.8.83 | 26314/ 3537 | -1971/1978: En información referente al P.C. obtenida por el Depto. III/S.I.D. en éste período se establece: Empleado bancario activista afiliado al P.C. Zonal A-2 (SE). FCM: 12915 | |

...tevideo, 14 de Diciembre de 1970.-

MINISTERIO DE DEFENSA NACIONAL
S. I. D.

024949-0

Dep. I E Secc I

Sub-Secc. A/N

(13) ALIAS "ALEJANDRO" Ficha N.o ..... Confec. .....

BRIOZZO CLIVIO — Apellidos
Pablo Vicente — Nombres

DOCUMENTOS: C/C BMA-20914 (5) — Serie / N.o
C/I 1.602.072 (13) / 24.185 ROCHA (7) — N.o / Dpto.

OTROS DOC. ..... Pasaporte ..... Lib. Enrol. ..... etc.

NACIMIENTO (1) 11-7-51 (9) 19 años (1970) — Fecha
Uruguay MONTEVIDEO (10) — Lugar

DOMICILIO: (2) Vaz Ferreira 3615.-(14) Caiguá 2615 Montevideo — Calle / N.o
3-66-39 (8) — Teléf.
Ciudad o Localidad
BRANZEN 2245 Ap 503 (12

PROFESION U OCUPACION: ..... (4) (BOUZA) (11)

LUGAR: ..... CARC. .....

IDEOLOGIA POLITICA ..... CLASIFICACION Extremista

DATOS COMPLEMENTARIOS (3) soltero — Est. Civil

024949

| Fecha | Documentos | ANTECEDENTES A REGISTRAR |
|---|---|---|
| 24/X/70 | 75/796 | -Fue detenido, junto con otros dos jóvenes, en la zona del Prado, en las inmediaciones de la Región Militar N.1. Allí se encontraba un guardia, que observó que los tres individuo se desplazaban en actitud sospechosa. Les siguió los pasos y noto que éstos, recorrían casa por casa, arrojando por debajo de las puertas volantes subversivos. Indica (2) a (3) |
| 26/X/70 | 75/797 | -Se amparaban en la oscuridad de la noche, para cumplir sus funciones, cómo "correos" sediciosos.-<br>-El Juez ordenó su libertad, pero se le aplicaron las vigentes Medidas Prontas de Seguridad, con su correspondiente internación en dependencias militares.- |
| [illegible] | [illegible] | [illegible] (4) |
| 20.11.73 | 4044 | Idem, Doc. anterior. Procesado 22.10.73. *(DD) |
| Inf. Men. Pol. Nvdeo. D.N.I.I. | | |
| 14/12/73 | D.4294 IPI (GG) | |
| 31/7/75 | 1392 | [illegible] |

BRIOZZO CLIVIO Pablo Vicente

| | Documentos | ANTECEDENTES A REGISTRAR |
|---|---|---|
| 16.5.75 | D. 846 | Según relación de sentencias dictadas por el Juzgado Militar de Instrucción de 2° Turno, fue condenado a la pena de 2 años de penitenciaría por los delitos previstos en los Arts.132 inc.6° y 137 C.P.O. Resolución: [illegible] (Z) |
| 20/5/77 | Doc.0475 | Integra nómina de libertades otorgadas por la Justicia Militar en los años 1974,75 y 76,antes del cumplimiento de la Pena. Detenido el 15/8/73.- Procesamiento: Art.60(XI)CP. Tipo de libertad: Anticipada.- Juez:H.1ra. Inst.2do.Turno.- Fué liberado el 16/7/75.- [illegible] (1). |
| [illegible] | [illegible] | [illegible] |
| 25.03.8[illegible] | D.10[illegible]/81/ | Fue internado [illegible] el C.G.I.O.R. [illegible] por [illegible] Indica [illegible] |

| Fecha | Documentos | ANTECEDENTES A REGISTRAR |
|---|---|---|
| 16.02.82 | D. 5757/ 33 | -Figura en una relacion de la Corte Electoral, de ciudadanos inscriptos en el Registro Civico Nacional, que se encuentran comprendidos en el Art. 1, Literal "B" del Acto Institucional No. 4, con prohibicion de ejercer el derecho de voto. (Procesados por delitos de "Lesa Nacion"). EVALUACION A-1(VL) Indica ( ) ( ) |
| 16.02.82 | D.6004/81/ 9 | -Se encuentra comprendido en el Art.1o. literal b) del Acto Institucional No.4, por haber sido procesado el / / por los delitos previstos en.<br>C.P.M.<br>C.P.O.<br>EVALUACION A-1 (LA) |

024949

| FECHA | DOCUMENTOS | BRIOZZO CLIVIO Pablo ANTECEDENTES A REGISTRAR |
|---|---|---|
| 08.04.83 | 18378/82 | - Ficha del E.M.R. 1 establece: Detenido el 13.08.73. Liberado 15.07.75. Procesado por Atentado a la constitución en el grado de conspiración. Integrante de un C.A.T. EVAL B-2 (B). Form. 8698 . Indica 13 y 14.- |
| [illegible] | [illegible] | [illegible] |

| | |
|---|---|
| 11941 / 82<br>PAG. 170 | -POSEE ANTECEDENTES EN EL CO.NA.E-<br>EVAL - A - 1. (C) INDICA ( ) ( ) ( ) |

024950-8

# JUNTA DE COMANDANTES EN JEFE

## S. I. D.

Dep. I Secc. 1

Sub Secc. A/N

Ficha Nro. ..... Confec. 18.2.76

BRIOZZO RAMIREZ (Apellidos) Pedro (Nombres)

DOCUMENTOS: C/C ...O 17.339(2) C/I. 960.115 (1)
Serie Nro. Nro. Dpto.

OTROS DOC. .....
Pasaporte Lib. Enrol. etc.

NACIMIENTO: 7/3/41 28 años (1969) (3) Oriental
Fecha Lugar

DOMICILIO: Tabobá 2029-Cubo del Sur Montevideo
Calle Nro. Teléf. Ciudad o Localidad

J.J.T. Martínez 3859 ap. 1 (4)

PROFESION U OCUPACION: Guarda

LUGAR: ANDET CARGO: .....

IDEOLOGIA POLITICA: Comunista CLASIFICACION: .....

DATOS COMPLEMENTARIOS: Casado (5)
Est. Civil Conyuge Hijos

024050

| Fecha | Documentos | ANTECEDENTES A REGISTRAR |
|---|---|---|
| 8.1.76 | 0001 | Afiliado al Partido Comunista el 30.07.69 con el Nº 39.268 (Microfilm incautado a Rodney ARISMENDI). Presentado por Salvador ESCOBAL y Hugo CUÑA. Eval. B-2.(E).- |
| 26.12.77 | D.1390 | - Según nota de Directorio de ANTEL se pone en conocimiento que le fue negado su ingreso a dicha Administración por encontrarse comprendido en el inciso "A" de la decisión de la Junta de Comandantes en Jefe de fecha 12.12.74.- (S/ Indica (1).- |
| 28.2.78 | | Se contestó por MEMO(A)Nº4148/77 para la DNII.-qq-. |

SERVICIO DE INTELIGENCIA

División I

(Seguridad)

MINISTERIO DE [illegible]
SERVICIO [illegible]

14-02-01- 0459

024950

Sección G

Gremios

Ficha N[redacted]

Foto

Nombres y Apellidos: BRIOZZO Pedro

Fecha y Lugar Nac.: .....

Cred. Civ.: Serie ..... N.º ..... Ced. Identidad: .....

Otros documentos: .....
(Pasaporte - Libreta Enrolam. - etc.)

Domicilio: .....
(Ciudad o Localidad) (Calle) (N.º) (Telef.)

Profesión: .....

Cargo y Lugar: MDAT

Ideol. Política: COMUNISTA Actuación: DIRIGENTE

Datos Complementarios: .....

Apreciación General: .....

Ficha confeccionad[illegible]

FICHA COMPLEMENTARIA

| Documento | | 024950 Antecedentes |
|---|---|---|
| Fecha | Origen | |
| 24/2/66 | El Popular | -Integrante del Comité de Base del Buceo (FIDEL) y del Comité de huelga de AMDET de la Est. Buceo.- |
| 28.2.78 | | Se contestó por MEMO(A)Nº4148/77 para la DNII.-qq-. |
| 10/11/78 | DNII | -Indic (2) [illegible] (3).(C. .O.I. Nº 1791/76 DE LA SEC 11a. MDEO.).-(U) |

23.7.76

nista Nº39268.-

C D E G V

Secreto

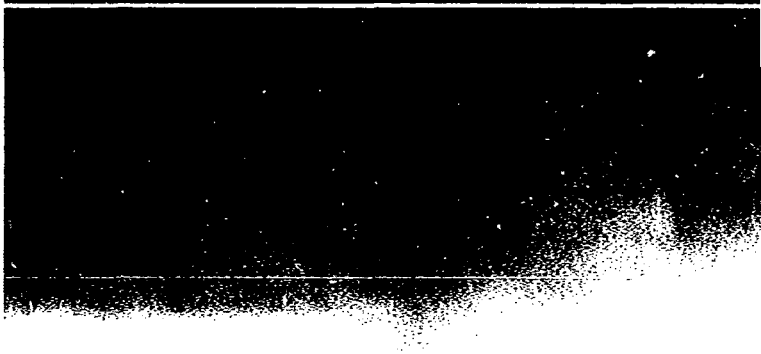

SERVICIO DE INFORMACION
DE DEFENSA
Dep. 1

024951-6 Confeccionado el 24 JUN 1974

FS1

[redacted]

AN

FOTO

Apellidos BRIOZZO PEREZ

Nombres Sergio

Fecha de Nacimiento 27 años en 1973

Lugar de Nacimiento Uruguay

Est. Civil Casado

Ced. Cívica Ced. Identidad

Otros Documentos

Ocupación Ayudante de Maquinista de SINOCA

Padre

Madre

Domicilio República Dominicana 3031.

Laguna Merín 4560/6 entre Raffo y Benito Alvarez. (1)

Ubicación

IDEOLOGIA POLITICA: Comunista (2)

# FICHA COMPLEMENTARIA

| DOCUMENTO | | 024951 ANTECEDENTES fs 2 |
|---|---|---|
| FECHA | ORIGEN | |
| 6.VIII.73 | Doc.2182 | - El día 1/AGOST/73 se procedió a inspeccionarse la finca sita en República Dominicana 3031, donde se dutuvo a este, por averiguaciones. Interrogado este manifesto que en la fábrica donde trabaja se ha trabajado normalmente.-(SS)- |
| 8.VIII.73 | Doc.2230 | - Fué internado en el Cilindro Municipal.-(SS)- |
| 8.1.76 | 0001 | Affliado al Partido Comunista el 29.12.66 con el Nº 26.678 (Microfilm incautado a Rodney ARISMENDI). Eval. B-2.(E).- Indica (1) y (2).- |
| 29.11.82..... | | Se hizo Memo (A) No.2750/82 para el E.M.R.No.1.(SS)- (Formulario 4 3) |

024951 23.7.76

ks

O

.al P.Comunista N°26678.-

Secc: A B C D E G V

| A | B | C | D | E | G | V |
|---|---|---|---|---|---|---|
| X | | | | | | |

Secreto

024952-4 E

FS. 1

**JUNTA DE COMANDANTES EN JEFE**

S. I. D.

Dep. I Secc. I

Sub Secc. [redacted]

Ficha Nº ..... Confec. 01.8.81

BRIOZZO [illegible] (1) de ROVIRA (7) Teresa [illegible] (2)

Apellidos Nombres

DOCUMENTOS: C/C [illegible] (3) C/I. [illegible] (4)

Serie Nº Nº Dpto.

[illegible].186 (14)

OTROS DOC. .....

Pasaporte Lib. Enrol. etc.

NACIMIENTO: 04.11.953 (8) Rocha (9)

Fecha Lugar

DOMICILIO: [illegible] (5) Año 1970/71:18 de Julio 1250(Castillos)

Calle Nº Teléf. Ciudad o Localidad

(15) Gabriel Pereira 3140/401 (10) Año 1972/75:Vaz Ferreira 3615 /975/81:Leyenda

PROFESION U OCUPACION: [illegible] Patria 3124 Ap. 904

Medico (11)

LUGAR: M.S.P. (16) CAI .....

IDEOLOGIA POLITICA: ..... CLASIFICACION: .....

DATOS COMPLEMENTARIOS: Casada (12) .....

Cónyuge Est. Civil Hijos

HIJA DE: TERESA ANGELICA [illegible] (13)

Otros familiares

024952

FS.2

| Fecha | Documentos | ANTECEDENTES A REGISTRAR |
|---|---|---|
| 25.7.81 | D. 6323 | -02ABR71: "EL POPULAR" Firma adhesión al Frente Amplio. Eval. B-2 (PR) |
| 10.8.81. | Doc.5792 | Detenido por el [illegible] [illegible] [illegible] [illegible] [illegible] Tr. [illegible] (F-15) (PR) |
| 26.12.80 Nº339/80 Montevideo | C.H.C.P. Sec.10a. | -16.11.81: En la fecha se contesta C.H.C.P. a nombre de la causante a los efectos de su ingreso al M.S.P. (Serv.de Asistencia Externa).- INDICA(7 al 13).- (i). REGISTRA EN LA D.I.I.: |
| | | -02.08.971:En la fecha el titular hizo uso de la palabra en un acto del Frente Amplio, en la ciudad de Castillos. Se establece que el acto tuvo que ser abreviado por la actitud hostil de la población. 26.3.71: Según "Marcha" de la fecha, integra nómina de ciudadanos de Castillos, que se manifiestan adherentes al Frente Amplio.- 6.4.78: Delegado de Mesa del Frente Amplio de Rocha en las elecciones nacionales del año 1971, Circuito Nº[illegible] de Castillos. (5). |

024952

FS.3

| FECHA | DOCUMENTOS | BRIOZZO CLIVIO, Teresa ANTECEDENTES A REGISTRAR |
|---|---|---|
| 06/10/83 | 1514/016/78 | -Delegada de Mesa en las elecciones nacionales de 1971 por el Frente Amplio, Dpto. de Rocha, Listas: 90,190,808,1808,9988,988,1001,2001, 4190 y 4191, Circuito No.1. AVAL: A-1.-(RJ) |
| 06/10/83 C.H.C.P.No 740/83 PERMANENCIA DE MONTEVIDEO.- R.E. 30993/83 | | -03/10/83: En la fecha se contestó dicha constancia a nombre de la causante, solicitada para Permanencia en el Ministerio de Salud Pública. Indica (15) al (16).-(RJ) |
| 19/11/83 C.H.C.P.No 348/83 Secc.10a. INGRESO EN MSP.- L.A. 31752/83 | | -26/10/83: En la fecha se contestó dicha constancia a nombre del causante, solicitada para Ingreso en el Ministerio de Salud Pública. ANTECEDENTES POLICIALES DE LA D.N.I.I..- -01/VIII/971: hace uso de la palabra en acto del Frente Amplio, realizado en la Plaza Artigas de Castillos.-(RJ) |

024953-2

151

# JUNTA DE COMANDANTES EN JEFE

## S. I. D.

Dep. I  Secc. I

Sub Secc. A/N

Ficha Nº ..... Confec. 23.12.81

BRIOZZO NAVELLO — Vicente Edison Félix

Apellidos — Nombres

DOCUMENTOS: C/C ..... (Serie / Nº) C/I. ..... (Nº / Dpto.)

OTROS DOC. ..... (Pasaporte / Lib. Enrol. / etc.)

NACIMIENTO: ..... (Fecha / Lugar)

DOMICILIO: ..... (Calle / Nº / Teléf. / Ciudad o Localidad)

PROFESION U OCUPACION: .....

LUGAR: ..... CAI .....

IDEOLOGIA POLITICA: ..... CLASIFICACION: .....

DATOS COMPLEMENTARIOS: ..... (Est. Civil / Cónyuge / Hijos)

..... (Otros familiares)

024953

| Fecha | Documentos | ANTECEDENTES A REGISTRAR |
|---|---|---|
| 17.9.81. | Doc.7943 | Figura con el No.21 en la Comisión Directiva por la Lista No.5, en las futuras elecciones de la Asociación de Funcionarios Portuarios.- Segun. Informe elaborado con fecha 30.5.79.- Eval.-3.-(FE) |

**SERVICIO DE INTELIGENCIA**
**División I**
**(Seguridad)**

MINISTERIO DE DEFENSA NACIONAL
SERVICIO DE INFORMACION DE DEFENSA
M / F

[illegible] 024954-0[illegible]

**Sección «A»**
**Act. Ant. Nac.**
**Ficha N.º** [redacted]

Nombres y Apellidos: [illegible] Víctor Hugo

Fecha de Nacimiento: [illegible]

Lugar de Nacimiento: [illegible]
(País - Ciudad o Localidad - etc.)

Cred. Civ.: Serie [illegible] N.º [illegible] Ced. Identidad: [illegible]

Otros documentos: [illegible]
(Pasaporte - Libreta Enrolam. - etc.)

Domicilio: Dr. Ferrer y Olivera (6) [illegible] (Ciudad o Localidad) Castillos (7) (Calle) [illegible] (N.º) [illegible] (Telef.)

VARIOS

Foto

Filiación

Edad Aparente [illegible] Color del Cutis [illegible]

Color del Cabello [illegible] Estatura Aproximada [illegible]

Complexión [illegible] Aspecto Social [illegible]

Señas particulares [illegible]

Ficha confeccionada en [illegible] el [illegible]

024954

Director en 971(10)

ACTIVIDADES

(1) Laborales: Profesión Médico Lugar de trabajo Centro Aux. de Salud Pública de Castillos (5)

Especialidades: obstetricia, ginecología, medicina gral, cirugía de emergencia. (14)

Cargo Antigüedad

Otras Actividades

(2) Políticas: Ideología Unión Popular Castrista. Actuación Militante del Partido Socialista en Mayo-971 (9)

Antecedentes Izquierdista (8)

Antecedentes familiares

(3) Sociales: Estado Civil Religión Figuración

Grado Instrucción Lugares que frecuenta

(4) Económicas: Situación Capital aprox. Vehículo marca y N.o

Otros datos Padre de: Pablo Vicente BRIOZZO (11)

Tío de : Carlos Alberto BRIOZZO PEREZ (Medico, sedicioso confeso) (12)

Conyuge: El[illegible] Teresa CLIVIO (comunista muy activa) (13)

Datos Complementarios

Apreciación Personal Gral.

BRI.ZZC

FICHA COMPLEMENTARIA Víctor H.

| Documento | | 024954 Antecedentes |
|---|---|---|
| Fecha | Origen | |
| | Inf.Div.I.Seg. | Firmante de una declaración de profesionales universitarios ante la situación cubana. |
| 23.XI.962 | Marcha | Firmante de un manifiesto de la Unión Popular. |
| 5-XI-964 | B-45-D-11 A-2 | Médico del Hospital de la ciudad de Castillos. [illegible] |
| Año 1962 | Lista 4190 U.P.-3er.Titular al Concejo Departamental de Rocha.- | |
| 13.8.77 | Doc. 0834 | Año 1962-Firmante de un manifiesto de Profesionales Universitarios ante la situación Cubana. Eval. A-2 (BB).- |
| | 10.[illegible].7[illegible] | Se contestó [illegible] |
| | | 15.1[illegible].78- [illegible] |
| | | 11[illegible].78. [illegible] |
| 15.[illegible] | [illegible] | [illegible] |

# FICHA COMPLEMENTARIA

| Documento | | 024954 Antecedentes 754 |
|---|---|---|
| Fecha | Origen | |
| | | [illegible] |
| 26/2/982 | 12221/47 | Funcionario del Ministerio de Salud Publica paso a situacion de disponibilidad el 27/03/80 en aplicacion del Acto Institucional N.7 de fecha 27/6/977.EVALUACION. A-1. (GM) Indica ( ) ( ) ( ) ( ) ( ) |

024954

| FECHA | DOCUMENTOS | BRIOZZO RAFFO — ANTECEDENTES A REGISTRAR Victor Hugo |
|---|---|---|
| 23.12.82 | 23202 | El 17.5.71 se le registra como militante del PARTIDO SOCIALISTA, realizando reuniones en su domicilio muy a menudo.<br>El 28.5.71 figura en una relación publicada en el Diario "El Este" de C. Castillos, de personas simpatizantes y que apoyan al F.A. Eval.A-1 Indica:(6) al (13). (ME)<br>Form. 4925 |

Fa 1

**JUNTA DE COMANDANTES EN JEFE** 024955-7

S. I. D.

Dep. I Secc. I

Sub Secc. A/N

Ficha N.° ..... Confec. 09/08/83

BRISCO ..... Abraham .....

Apellidos Nombres

DOCUMENTOS: C/C. ..... C/I. .....

Serie N.° N.° Dpto.

OTROS DOC. .....

Pasaporte Lib. Enrol. etc.

NACIMIENTO: .....

Fecha lugar

DOMICILIO: .....

Calle N.° Teléf. Ciudad o localidad

PROFESION U OCUPACION: .....

LUGAR: ..... CARGO .....

IDEOLOGIA POLITICA: ..... CLASIFICACION: "P.C."

DATOS COMPLEMENTARIOS: .....

Est. Civil Cónyuge Hijos

Otros familiares

| Fecha | Documentos | 024955 ANTECEDENTES A REGISTRAR |
|---|---|---|
| 09/08/83 | D.26314<br>Pág.3106 | -1971/1978. En información referente al "P.C.", obtenida por el Dpto.III/S.I.D., en éste período, se establece: Integrante del Partido Comunista. Regional 5 (Canelones). Participante de la Conferencia Nacional del Partido Comunista, realizada el 1o. y 2 de Diciembre de 1972. EVAL.A-2 (P).- FORM.12.830. |

024956-5

# JUNTA DE COMANDANTES EN JEFE

## S. I. D.

Dep. I — Secc. I

(1) Sub Secc. A/N

o Abrahan Carlos — Ficha Nro. ..... Confec. 3.3.76

BRISCO GIORGI — [redacted]
Apellidos — Nombres

o 7174 (2) (CANELONES)

DOCUMENTOS: C/C CAA 7274 C/I. 139.568 (4)
Serie — Nro. — Nro. — Dpto.

OTROS DOC. .....
Pasaporte — Lib. Enrol. — etc.

5-8-1909

NACIMIENTO: 57 años (1966) (3) Oriental
Fecha — Lugar

J.E. Rodó 416

DOMICILIO: Zorrilla de San Martín 343 entre Batlle y F. Sarmiento Montevideo
Calle — Nro. — Teléf. — Ciudad o Localidad

PROFESION U OCUPACION: Jubilado

LUGAR: Bco. República CARGO: .....

IDEOLOGIA POLITICA: Comunista CLASIFICACION: .....

DATOS COMPLEMENTARIOS: .....
Est. Civil — Cónyuge — Hijos

024956

F52

| Fecha | Documentos | ANTECEDENTES A REGISTRAR |
|---|---|---|
| 8.1.76 | 0001 | Afiliado al Partido Comunista el 14.12.66 con el No. 26.443 (Microfilm incautado a Rodney ARISMENDI). Eval. B-2.(E).- |
| 27.5.977 Inf.Dep.III SID. | D.0910 | - Figura en una relación de personas extranjeras detenidas por subversión.-Detenido el 1-4-975 y procesado por Art.60 (VI)del C.P.M..-Lugar de reclusión.-F.Canelones(AA) Eval.A-1. |

Arroyo No 26443 B3

004956

Departamento Canelones Seccional Reg. 5

Fecha 14/12/66

Abraham Carlos [illegible]

[illegible] Cred. Civ. CAA-7276

[illegible]

SERVICIO DE INFORMACION
DE DEFENSA
Dep. I

024956

F 4
..... Sección
Acta Ant.ª Nac.
Ficha Nº [redacted]

Nombres y Apellidos: BRISCO Abrahan

Fecha de Nacimiento: .....

Lugar de Nacimiento: .....
(País - Ciudad o Localidad - etc.)

FOTO

Cred. Cív.: Serie ..... Nº ..... Ced. Identidad: .....

Otros documentos: .....
(Pasaporte — Libreta Enrolam. — etc.)

Domicilio: Ciudad de Canelones
(Ciudad o Localidad) (Calle) Nº Teléf

Filiación

Edad aparente ..... Color del Cutis .....

Color del Cabello ..... Estatura Aproximada .....

Complexión ..... Aspecto Social .....

Señas particulares Divorciado

.....

Ficha confeccionada en Montevideo el 2 de mayo de 1961

Mim. 1

024956

ACTIVIDADES

(1) **Laborales:** Profesión Jub.del Banco República Lugar de trabajo

Cargo Antigüedad

Otras Actividades

(2) **Políticas:** Ideología Fidelista Actuación

Antecedentes

Antecedentes familiares

(3) **Sociales:** Estado Civil Religión Figuración

Grado Instrucción Lugares que frecuenta

(4) **Económicas:** Situación Capital aprox. Vehículo
marca y Nº

Otros datos

Datos Complementarios

Apreciación Personal Gral.

BRISCO

024956

FICHA COMPLEMENTARIA

Abrahan

| Documento | | ANTECEDENTES |
|---|---|---|
| Fecha | Origen | |
| 15-X-966 | Memorandum B-77-D-52.- | Fidelista, Dovorciado, Jubilado del Banco de la República, domiciliado en Canelones(Ciudad.) |
| 16.02.82 | D. 5757/ 49 | -Figura en una relacion de la Corte Electoral, de ciudadanos inscriptos en el Registro Civico Nacional, que se encuentran comprendidos en el Art. 1, Literal "B" del Acto Institucional No. 4, con prohibicion de ejercer el derecho de voto. (Procesados por delitos de "Lesa Nacion").EVALUACION A-1(VL) Indica (1) (2) (3) |
| ~~16.02.82~~ | ~~D.6004/81/~~ | ~~-Se encuentra comprendido en el Art.1o. literal b) del Acto Institucional No.4,por haber sido procesado el / / por los delitos previstos en el C.P.M.~~<br><br>~~C.P.O.~~<br><br>~~EVALUACION A-1 (LA)~~ |

024956

FICHA COMPLEMENTARIA

| Documento | | ANTECEDENTES |
|---|---|---|
| Fecha | Origen | |

23.7.76

Nº26443.-

D E G V

reto

024956

F 10

# JUNTA DE COMANDANTES EN JEFE

## S. I. D.

Dep. I Secc. 1

Sub Secc. A/N

Ficha Nro. ..... Confec 18.2.76

BRITOS — Carlos Abraham

Apellidos — Nombres

DOCUMENTOS: C/C CAA 7274 C/I. .....

Serie Nro. Nro. Dpto.

OTROS DOC. .....

Pasaporte Lib. Enrol. etc.

NACIMIENTO: 57 años (1966) Oriental

Fecha Lugar

DOMICILIO: Zorrilla de San Martín 343 entre Batlle y F.Sarmiento. Montevi-

Calle Nro. Teléf. Ciudad o Localidad deo.

PROFESION U OCUPACION: Jubilado.

LUGAR: Bco. República CARGO: .....

IDEOLOGIA POLITICA: Comunista CLASIFICACION: .....

DATOS COMPLEMENTARIOS: .....

Est. Civil Cónyuge

.....

Otros datos

024956

519

| Fecha | Documentos | ANTECEDENTES A REGISTRAR |
|---|---|---|
| 8.1.76 | 0001 | Afiliado al Partido Comunista el 14.12.66 con el Nº 26.443 (Microfilm incautado a Rodney ARISMENDI). Eval. B-2.(E).- |
| 4.4.83 | 24862/83 | -Figura en una relación procedente de la P.N.N., de libertades otorgadas por la Justicia Militar desde 1972 al 31.07.80.Detenido el 10.04.75, Liberado el 26.09.77.-EVAL:A-1 (Q) FCNI:8340.- |
| 4.4.83 | 24745/83 | Indica idem Doc. 24862/83.- EVAL:A-1 (Q) FCNI:8341 |

F 1

SERVICIO DE INFORMACION
DE DEFENSA
Dep. I

024957-3

..... Sección
Act. Ani. Nac.
Ficha Nº [redacted]

Nombres y Apellidos: BRISCO [redacted]

.....

Fecha de Nacimiento: .....

Lugar de Nacimiento: .....
(País - Ciudad o Localidad - etc.)

FOTO

Cred. Cív.: Serie ..... Nº ..... Ced. Identidad: .....

Otros documentos: .....
(Pasaporte — Libreta Enrolam. — etc.)

Domicilio: .....
(Ciudad o Localidad) (Calle) Nº Teléf

Filiación

Edad aparente ..... Color del Cutis .....

Color del Cabello ..... Estatura Aproximada .....

Complexión ..... Aspecto Social .....

Señas particulares .....

.....

Ficha confeccionada en Montevideo el 30 de mayo de 1[illegible]

Mod. 1

024957 fs 2

ACTIVIDADES

(1) **Laborales:** Profesión ..... Lugar de trabajo .....

Cargo ..... Antigüedad .....

Otras Actividades .....

.....

(2) **Políticas:** Ideología ..... Actuación .....

Antecedentes .....

Antecedentes familiares .....

(3) **Sociales:** Estado Civil ..... Religión ..... Figuración .....

Grado Instrucción ..... Lugares que frecuenta .....

(4) **Económicas:** Situación ..... Capital aprox. ..... Vehículo .....
marca y Nº

Otros datos .....

Datos Complementarios .....

Apreciación Personal Gral. .....

.....

.....

BRISCO 024957 Adán 753

FICHA COMPLEMENTARIA

| Documento | | ANTECEDENTES |
|---|---|---|
| Fecha | Origen | |
| Año 1966 | Lista FIDEL 1004_CANELONES | -Figura como 9o.Titular a la Junta Departamental en las listas del FRENTE IZQUIERDA DE LIBERACION en las Elecciones Nacionales del corriente año.- |

JUNTA COMANDANTES EN JEFE
Dep. 1

924958-1

Confeccionado el 17.12.76

VARIOS

FOTO

Apellidos BRISCO o BRUSCI (2) BRAUSE

Nombres Carlos Julio

Fecha de Nacimiento

Lugar de Nacimiento

Est. Civil Casado Conyuge: Diana Guiazul Peras Morales

Cred Cívica Céd. Identidad

Otros Documentos 219.755(1)

Ocupación

Padre

Madre

Domicilio Ciudad

Otros datos

024958

# FICHA COMPLEMENTARIA

| DOCUMENTO | | ANTECEDENTES |
|---|---|---|
| Fecha | Origen | |
| 23.10.76<br>PD. 7 a 7 | 1332 | 9.10.76 -Por intermedio del M.R.R.E. se consulta que se halla asilado en la Embajada de México en el Uruguay conjuntamente con su esposa.- (DD) |
| 13.11.76<br>PD. 7 a 7 | 1414 | 7.11.76 -Hizo abandono del País con destino a México en calidad de asilado conjuntamente con su esposa.- (DD) (1) |
| 19/A/76<br>Mmo. DNII. | 1327 | Indica Doc. 1332. Indica (2). (1). |

MINISTERIO DE DEFENSA NACIONAL
S. I. D.

024958

F3

Dep. I 26.4.75 Secc. I
Sub - Secc. G
Ficha Nro. ____ Confec.

BRISCO BRAUSE(1) Carlos, Julio(2)
Apellidos Nombres

DOCUMENTOS: C/C ____ C/I. ____
Serie Nro. Nro. Dpto.

OTROS DOC. ____
Pasaporte Lib. Enrol. etc.

NACIMIENTO: ____
Fecha Lugar

DOMICILIO: ____ Dpto. CANELONES
Calle Nro. Teléf. Ciudad o Localidad

PROFESION U OCUPACION: Precario

LUGAR: Canelones CARGO: ____

IDEOLOGIA POLITICA: Izquierdista CLASIFICACION: ____

DATOS COMPLEMENTARIOS: ____
Est. Civil Cónyuge

024958

fs 4

| Fecha | Documentos | ANTECEDENTES A REGISTRAR |
|---|---|---|
| 7.5.74 | D. 0980 | Sindicado como izquierdista en una nómina de precarios correspondiente a Liceos del Dpto. de Canelones.- Evaluación A-2.-(I).- |
| 23.10.76 PD. 7 a 7 | 1332 | 9.10.76 -Indica(1) a (2).- (DD) |
| 4.4.83 | 24743/83 | -Figura en una relación de personas asiladas en la Embajada de México, fecha de ingreso a la misma 04.10.76. Salió de la República el 26.11.76.-[illegible] (C) [illegible]:8339 |

| | |
|---|---|
| 11941 / 82 | -POSEE ANTECEDENTES EN EL CO.NA.E- |
| PAG. 771 | EVAL - A - 1. (PS) INDICA ( ) ( ) ( ) |

# SERVICIO DE INFORMACION DE DEFENSA

024959-9

Dep. 1

Confeccionado el 24/VI/970

**VARIOS**

FOTO

Apellidos o BRISCU (1) BRISCO BRAUSE

Nombres Jorge Pedro

Fecha de Nacimiento

Lugar de Nacimiento

Est. Civil

Cred. Cívica C.A.A. 16.665 Ced. Identidad

Otros Documentos

Ocupación Empleado del BROU

a cuenta de la [illegible]. (2)

Padre

Madre

Domicilio Ciudad

Observaciones (1)

024959

# FICHA COMPLEMENTARIA

f 52

| DOCUMENTO | | ANTECEDENTES |
|---|---|---|
| Fecha | Origen | |
| 30/V11/968 | 18/41 | -En esta fecha concurre a recibir intrucción militar, al Grupo de Artillería N°.2.(Trinidad) |

024959 01 MAR. 1975 F 3

MINISTERIO DE DEFENSA NACIONAL

S. I. D.

Dep. I Secc, 1

Sub - Secc. G

Ficha Nro._____ Confec._____

BRISCO BRAUSE (Apellidos) Jorge Pedro (Nombres)

DOCUMENTOS: C/C._____ (Serie / Nro.) C/I. 30.684 (Canelones) (Nro. / Dpto.)

OTROS DOC._____ (Pasaporte / Lib. Enrol. / etc.)

NACIMIENTO:_____ (Fecha / Lugar)

DOMICILIO:_____ (Calle / Nro. / Teléf. / Ciudad o Localidad)

PROFESION U OCUPACION: Funcionario delBanco Central

LUGAR:_____ CARGO:_____

DEOLOGIA POLITICA:_____ CLASIFICACION:_____

DATOS COMPLEMENTARIOS:_____ (Est. Civil / Conyuge / Hijos)

(Otros familiares)

24959

| Fecha | Documentos | ANTECEDENTES A REGISTRAR |
|---|---|---|
| 31/1/73 | Doc.247 | **Figura en una relación del Banco Central, que violando el Decreto del P.E. de fecha 4/7/73, hiciera pare, no concurriendo a desempeñar sus tareas habituales al 5/7/73.- (H).-** Eval. A-1.- |
| 17.3.83 | 2419/79 pág. 15 | Figura en una relación de funcionarios del Banco Central del Uruguay, de fecha 21 de setiembre de 1979, considerados izquierdistas activistas. (indica 1 al 3).- Eval: A-2 FORM 6982 (PS) |
| 14.11.83 | 2729/79 Pág. 17 | Indica IDEM. Doc. 2419, aportando que el causante se encuentra entre el personal Presupuestado.- Eval. A-3.- (PS) |

**SERVICIO DE INFORMACION DE DEFENSA**
**División I**

MINISTERIO DE DEFENSA NACIONAL M / F
SERVICIO [illegible] DE DEFENSA
024960-73

.....Sección 51
Act. Ant. Nac. [redacted]
Ficha Nº [redacted]

Nombres y Apellidos: BRISEAL, Reinaldo

Fecha de Nacimiento: .....

Lugar de Nacimiento: .....
(País - Ciudad o Localidad - etc.)

Cred. Civ.: Serie ..... Nº ..... Ced. Identidad: .....

Otros documentos: .....
(Pasaporte - Libreta Enrolam. - etc.)

FOTO

Domicilio: .....
(Ciudad o Localidad) (Calle) Nº Telef.

Filiación

Edad Aparente ..... Color del Cutis .....

Color del Cabello ..... Estatura Aproximada .....

Complexión ..... Aspecto Social .....

Señas particulares .....

.....

Ficha confeccionada en [illegible] el [illegible]

02 4960

ACTIVIDADES

(1) **Laborales:** Profesión ..... Lugar de trabajo .....

Cargo ..... Antigüedad .....

Otras Actividades .....

.....

(2) **Políticas:** Ideología ..... Actuación .....

Antecedentes .....

Antecedentes familiares .....

(3) **Sociales:** Estado Civil ..... Religión ..... Figuración .....

Grado Instrucción ..... Lugares que frecuenta .....

(4) **Económicas:** Situación ..... Capital aprox. ..... Vehículo .....
marca y N°

Otros datos .....

Datos Complementarios .....

Apreciación Personal Gral. .....

024960

FICHA COMPLEMENTARIA

| Documento | | Antecedentes |
|---|---|---|
| Fecha | Origen | |
| 28/I/66 | 75/I | -Con motivo de cumplir el "Diario El Popular" el IX aniversario, firma una carta abierta dirigida a los trabajadores, dirigentes y personalidades sindicales y populares, en la cual hace un llamamiento en adhesion del homenaje al diario de referencia que se realizara en el Palacio de Sud América el 11 de febrero del corriente año.- |

**SERVICIO DE INFORMACION** 02 49 61-5

**DE DEFENSA**

Dep. 1

Confeccionado el 3.1.73.

V A R I O S

FOTO

Apellidos BRISK

Nombres Bernardo

Fecha de Nacimiento

Lugar de Nacimiento

Est. Civil

Cred. Civica Céd. Identidad

Otros Documentos

Ocupación

Padre

Madre

Domicilio Ciudad

Otros datos Nombre conyuge: Nilza Silveira (1)

024961

# FICHA COMPLEMENTARIA

| DOCUMENTO | | ANTECEDENTES |
|---|---|---|
| Fecha | Origen | |
| 1971. | Lista 9988 | Candidato como 3er.titular a la Junta Electoral,por el Dpto.de Artigas,sub.lema "Frente del Pueblo".- (W). andidato como 2do.suplente del 7º.titular a la Junta Electoral.- (W). |
| NOV,1971 | LISTA 988 PDC F.A | -Candidato como 1er.suplente del 8vo.titular;2do.suplente del 25.titular a la Junta Departamental por el dpto.de Artigas sub lema Frente del Pueblo(SS) |
| 13.7.83 | 28381/001 | Figura en la lista 988 del Frente Amplio, como 1er. Suplente de Nelly PEREZ de ACOSTA, esposa de Pedro Gilberto ACOSTA, procesado por sedicioso.- Eval.:A-1 (MB) Formulario No. 11845.- Indica (1).- |

**SERVICIO DE INFORMACION**
**DE DEFENSA**
Dep. 1

024962-3

Confeccionado el 27.2.73

VARIOS

FOTO

Apellidos BRISK de GOLDMAN (1)

Nombres Ester Sarah (2)

Fecha de Nacimiento

Lugar de Nacimiento

Est. Civil

Cred. Cívica Céd. Identidad

Otros Documentos

Ocupación

Padre

Madre

Domicilio Depto ARTIGAS Ciudad

Otros datos

024962

# FICHA COMPLEMENTARIA

| DOCUMENTO | | ANTECEDENTES |
|---|---|---|
| Fecha | Origen | |
| NOV.1971 | LISTA 988 PDC F.A | -Candidato como 3er.suplente del 11.titular a la Junta Departamental por el dpto.de Artigas sub lema Frente del Pueblo(SS) |
| 04.01.79 | Doc.0024 | -Concurrió conjuntamente con su esposo Saúl GOLDMAN MARCULIS ambos domiciliados en la ciudad de Bella Unión; a una reunión que se logró detectar por la Policía en el Establecimiento "EL OBELISCO" ubicado en la 6ta.Secc.del Dpto.de Artigas.la misma para sus desplazamientos utilizó un automóvil de la marca FORD matrícula G-I 2001.- Eval:B-1.-(J) INDICA:(1) a (2).- |
| 6.5.83. | 26[illegible]/01 | 1/4/83: [illegible] |
| | [illegible]/82 | [illegible] |
| | [illegible] 771 | [illegible] (B) INDICA [illegible] |

024983-1

# JUNTA DE COMANDANTES EN JEFE
## S. I. D.

Dep. I  Secc. I

Sub. Secc. A/N

Ficha N.º ..... Confec. 14.12.82

BRISK SERRERO ..... Israel J. .....
Apellidos  Nombres

DOCUMENTOS: C/C ..... C/I. .....
Serie  N.º  N.º  Dpto.

OTROS DOC. .....
Pasaporte  Lib. Enrol.  etc.

NACIMIENTO: .....
Fecha  Lugar

DOMICILIO: .....
Calle  N.º  Teléf.  Ciudad o Localidad

PROFESION U OCUPACION: .....

LUGAR: ..... CA .....

IDEOLOGIA POLITICA: ..... CLASIFICACION: .....

DATOS COMPLEMENTARIOS: .....
Est.Civil  Cónyuge  Hijos

.....
Otros familiares

024963

Fs 2

| Fecha | Documentos | ANTECEDENTES A REGISTRAR |
|---|---|---|
| 12.11.82 | D.22144 | Vocal de la Comisión Directiva de la "Liga del Trabajo de Tomás Gomensoro".-Eval.B-1.-(FE) (Form. No. 4172) |
| 11.10.83 | 17356/82 Pág.29 | Indica IDEM. Doc.22144.-Eval.A-1.-(FE) |

024964-9

FSI

**SERVICIO DE INFORMACION**

**DE DEFENSA**

Dep. 1

Confeccionado el 3.1.73.

V A R I O S

FOTO

Apellidos BRISK

Nombres Marcos

Fecha de Nacimiento

Lugar de Nacimiento

Est. Civil

Cred. Cívica Céd. Identidad

Otros Documentos

Ocupación

Padre

Madre

Domicilio Ciudad

Otros datos

024964

# FICHA COMPLEMENTARIA

42

| DOCUMENTO | | ANTECEDENTES |
|---|---|---|
| Fecha | Origen | |
| 1971. | Lista 9988 | Candidato como 9º. titular a la Junta Electoral, por el Dpto. de Artigas, sub. lema "Frente del Pueblo".- (W). |
| Nov. 1971 | Lista 988 PDC F.A | -Candidato como 9. titular a la Junta Departamental por el dpto. de Artigas sub lema Frebte del Pueblo(SS) |
| NOV. 1971 | LISTA 988 PDC F.A | Candidato como 2do. suplente del 18. titular; 3er. suplente del 18. titular por el dpto de Artigas a la Junta Departamental sub lema Frente del Pueblo(SS) |

JUNTA DE COMANDANTES EN JEFE 024965-6

S. I. D.

24 JUN. 1977

Dep. I Secc. I

Sub Secc. A/N

Ficha Nro. _____ Confec. _____

BRISKI — Apellidos

Bernardo — Nombres

DOCUMENTOS: C/C ..... C/I. .....
Serie Nro. Nro. Dpto.

OTROS DOC. .....
Pasaporte Lib. Enrol. etc.

NACIMIENTO: .....
Fecha Lugar

DOMICILIO: .....
Calle Nro. Teléf. Ciudad o Localidad

PROFESION U OCUPACION: .....

LUGAR: ..... CAR... : .....

IDEOLOGIA POLITICA: ..... CLASIFICACION: .....

DATOS COMPLEMENTARIOS: .....
Est. Civil Cónyuge

.....

024965

| Fecha | Documentos | ANTECEDENTES A REGISTRAR |
|---|---|---|
| 14.1.77<br>PEI.(I) 838/BE/976<br>Dpto.II. | DOC.0016<br>E.M.E. | - El causante es mencionado en las declaraciones de Osorio FERNANDEZ MARTINEZ, quien con fecha fecha 14.12.76 se encuentra detenido en el Reg.Cab.10. pro su vinculación con el Partido Comunista, ya que este mantuvo charlas conjuntamente antes mencionado y Isaas SEREBRO, sobre politica Na cional y Situación general del País, pero siempre siguiendo las instrucciones de Gabriel BENTOS PEREIRA. Es sindicado como Socialista.-<br>(SS) EVALUACION: A - 1.- |

**SERVICIO DE INFORMACION DE DEFENSA**
**Dep. I**

MINISTERIO DE DEFENSA NACIONAL
SERVICIO ... DE DEFENSA
024966-4

. . . . . **Sección**
**Act. Ant. Nac.**
**Ficha Nº** [redacted]

Nombres y Apellidos: BRISOLARA ..... Alberto .....

.....

Fecha de Nacimiento: .....

Lugar de Nacimiento: .....
(País - Ciudad o Localidad - etc.)

Cred. Cív.: Serie ..... Nº ..... Ced. Identidad: .....

Otros documentos: .....
(Pasaporte - Libreta Enrolam. - etc.)

FOTO

Domicilio: .....
(Ciudad o Localidad) (Calle) Nº Teléf.

Filiación

Edad aparente ..... Color del Cutis .....

Color del Cabello ..... Estatura Aproximada .....

Complexión ..... specto Social .....

Señas particulares .....

.....

Ficha confeccionada en ..... el .....

024966

ACTIVIDADES

(1) **Laborales:** Profesión arquitecto Lugar de trabajo .....

Cargo ..... Antigüedad .....

Otras Actividades .....

.....

(2) **Políticas:** Ideología ..... Actuación .....

Antecedentes .....

Antecedentes familiares .....

(3) **Sociales:** Estado Civil ..... Religión ..... Figuración .....

Grado Instrucción ..... Lugares que frecuenta .....

(4) **Económicas:** Situación ..... Capital aprox. ..... Vehículo .....
marca y Nº

Otros datos .....

Datos Complementarios .....

Apreciación Personal Gral. .....

.....

.....

024966

FICHA COMPLEMENTARIA

#3

| Documento | | Antecedentes |
|---|---|---|
| Fecha | Origen | |
| 16/XII/1965 | 75/2732 | Firmante de un manifiesto de Docentes, Profesionales y Artistas en contra de las Medidas de Pronta Seguridad. |

024967-2

Fd

# JUNTA DE COMANDANTES EN JEFE

**S. I. D.**

Dep. I Secc. I

Sub Secc. A/N

Ficha Nº ..... Confec. 14.X.82

BRISOLARA ..... Elbio .....

Apellidos Nombres

DOCUMENTOS: C/C. TGB 3 ..... C/I. .....

Serie Nº Nº Dpto.

OTROS DOC. .....

Pasaporte Lib. Enrol. etc.

NACIMIENTO: .....

Fecha Lugar

DOMICILIO: .....

Calle Nº Teléf. Ciudad o Localidad

PROFESION U OCUPACION: .....

LUGAR: ..... CARGO: .....

IDEOLOGIA POLITICA: ..... CLASIFICACION: .....

DATOS COMPLEMENTARIOS .....

Est. Civil Cónyuge Hijos

.....

Otros familiares

024907

| Fecha | Documentos | ANTECEDENTES A REGISTRAR |
|---|---|---|
| 15.8.78 | 947 | Año 1971 - Delegado de Mesa en las elecciones nacionales por el Frente Amplio. No presento listas. Circuito 4 por el Departamento de Tacuarembo.- EVAL: A- 1 |
| 14.X.82 | . . . . | Se contesto en Memo(A) Nº 2573/82 para el E.M.G.F.A..-(UU) formulario 3129. |

F2

**S. I. D.**

Sub - Secc. A/N.
Ficha Nro. _____ Confec. _____

024968-0

_____ _____
Apellidos Nombres

DOCUMENTOS: C/C. _____ C/I. _____
Serie Nro. Nro. Dpto.

OTROS DOC. _____
Pasaporte Lib. Enrol. etc.

NACIMIENTO; _____
Fecha Lugar

DOMICILIO: _____
Calle Nro. Teléf. Ciudad o Localidad

PROFESION U OCUPACION: _____

LUGAR: _____ CAR _____

IDEOLOGIA POLITICA: _____ CLASIFICACION: _____

DATOS COMPLEMENTARIOS: _____
Est. Civil Cónyuge Hijos

_____
Otros familiares

024968

| Fecha | Documentos | ANTECEDENTES A REGISTRAR |
| --- | --- | --- |
| 1972.- | [illegible] [illegible]/73 | [illegible] Jefe Departamental [illegible] [illegible] ([illegible]). |

751

024069-8

# JUNTA DE COMANDANTES EN JEFE

## S. I. D.

Dep. I Secc. I

Sub Secc. A/N

Ficha Nro. ..... Confec. 4/7/77

BATISTE SANTOS — Apellidos

Celso Valdevar — Nombres

DOCUMENTOS: C/C BNB 10.878 — Serie — Nro. — C/I. ..... — Nro. — Dpto.

OTROS DOC. ..... — Pasaporte — Lib. Enrol. — etc.

NACIMIENTO: ..... — Fecha — Lugar

DOMICILIO: ..... — Calle — Nro. — Teléf. — Ciudad o Localidad

PROFESION U OCUPACION: .....

LUGAR: ..... CARGO: .....

IDEOLOGIA POLITICA: ..... CLASIFICACION: .....

DATOS COMPLEMENTARIOS: ..... — Est. Civil — Cónyuge

024969

782

| Fecha | Documentos | ANTECEDENTES A REGISTRAR |
|---|---|---|
| 26/2/77<br>P.A.I.No.01/26-2/977 | Doc. 145 | Al constatarse su afiliación al P.Comunista Uruguayo, se elimina en los exámenes previos (para el ingreso al L.Militar "Cnel Lorenzo Latorre") a su hijo Hebert Fidel.<br>Tal decisión fue tomada ante la posibilidad de tratarse de una maniobra del P.Comunista con la finalidad de infiltrar las Instituciones de las FF.AA. dentro sus cuadros. Afiliado No. 3.244 desde el 30/9/63.<br>Eval. A-1.- (1). |

024970-6

451

**SERVICIO DE INFORMACION DE DEFENSA**

**Dep. 1**

**V A R I O S**

Confeccionado el 12/7/77

Apellidos ERISSET PAEZ

Nombres Hebert Fidel

Fecha de Nacimiento

Lugar de Nacimiento

Est. Civil

Cred. Cívica ..... Céd. Identidad 1.750.380

Otros Documentos

Ocupación Postulante a ingreso al I.Militar "Gral Lorenzo Latorre"

**F O T O**

Padre Adolfo Waldemar

Madre

Domicilio ..... Ciudad .....

Otros datos:

024970

# FICHA COMPLEMENTARIA

| DOCUMENTO | | ANTECEDENTES |
|---|---|---|
| Fecha | Origen | |
| 26/2/77<br>P.E.I.No.01/B-2/977 | Doc. 145 | Figura en una nómina de 6 postulantes a ingreso al L.Militar "Cnel Lorenzo Latorre"que fueron eliminados en los exámenes previos, dado que sus padres estaban afiliados al P.Comunista Uruguayo.<br>Podría tratarse de una maniobra del P.Comunista con la finalidad de infiltrar las Instituciones de las FF.AA. desde sus comienzos. Eval A-1.- (i). |

Ficha confeccionada el día 21/XII/1972

**MINISTERIO DE DEFENSA NACIONAL**
**S. I. D.**

024971-4

Dep. 1 Sec. 1

Sub-Secc. A/N

Ficha Nº..... Confec.....

BRISSET BRISSET ..... Miriam Noemí .....
Apellidos Nombres

DOCUMENTOS: C/C. ..... C/I 17.234 .....
Serie Nro. Nro. Dpto.

OTROS DOC. .....
Pasaporte Lib. Enrol. etc.

NACIMIENTO: .....
Fecha Lugar

DOMICILIO: Boulevar Artigas 4292 .....
Calle Nro. Teléf. Ciudad o Localidad

PROFESION U OCUPACION: .....

LUGAR: ..... C. ): .....

IDEOLOGIA POLITICA: ..... CLASIFICACION: .....

DATOS COMPLEMENTARIOS: ..... .....
Est. Civil Cónyuge Hijos

.....
Otros familiares

024971

| Fecha | Documentos | ANTECEDENTES A REGISTRAR |
|---|---|---|
| 12/IV/971 | B. 68 D.1(5) | - En un operativo rastrillo efectuado por la Armada se encontró en su domicilio abundante material de literatura comunista.-(C.O. |

F1

**SERVICIO DE INFORMACION**
**DE DEFENSA**

Dep. 1

024972-2

Confeccionado el 13 MAYO 1974

V A R I O S

FOTO

Apellidos BRISSOLESE MIRABALLES

Nombres Walter

Fecha de Nacimiento

Lugar de Nacimiento

Est. Civil

Cred Civica Céd. Identidad

Otros Documentos

Ocupación

Padre

Madre

Domicilio Ciudad

Otros datos

Fs-2

# FICHA COMPLEMENTARIA

| DOCUMENTO | | 024972 ANTECEDENTES |
|---|---|---|
| Fecha | Origen | |
| 11-IX-73 | Doc. 2857 | -Figura en una relación de nombres y direcciones incautada al ex-senador Helmar Michelini y ex-senador E. Erro.- (UU) Eval. A-1.- (I) |

| | |
|---|---|
| 11941 / 82 | - POSEE ANTECEDENTES EN EL CO.NA.E. |
| PAG. 771 | EVAL - A - 1. (PS) INDICA ( ) ( ) ( ) |

Fs 1

**SERVICIO DE INFORMACION**
**DE DEFENSA**
Dep. 1

02497 Confeccionado el 12/7/73

V A R I O S

FOTO

Apellidos BRISSONI BRUNO

Nombres Ulises Francisco

Fecha de Nacimiento 46 años en 1973

Lugar de Nacimiento Oriental

Est. Civil Casado

Cred. Cívica ..... Céd. Identidad 501.398

Otros Documentos

Ocupación Encargado del Club del P.D.C., ubicado en Mercedes y Tacuarembó.-

Padre

Madre

Domicilio Magallanes Nº 1647, Ap.103 Ciudad

Otros datos

FICHA COMPLEMENTARIA

F2

| DOCUMENTO | | 024973 ANTECEDENTES |
|---|---|---|
| Fecha | Origen | |
| 17/VI/973 | P. DIARIO<br>JFM 0 a 24 | -En la fecha, denunció que en el club donde se desempeña como encargado, perteneciente al PARTIDO DEMOCRATA CRISTIANO, sito en Mercedes y Tacuarembó, habían entrado desconocidos, los cuales procedieron a causar daños y rapiñas.- ((FF)) |

Fil

**SERVICIO DE INFORMACION DE DEFENSA**

**Dep. I**

Sección .....

[illegible] DE DEFENSA NACIONAL [illegible] / F

Ficha Nº 024974-8 confeccionada el 28-VI-1966.

FOTO

Apellidos BRIT

Nombres

Fecha de Nacimiento:

Lugar de Nacimiento:

Cred. Cív.: Ced. Identidad:

Prontuario: F. Censal:

Padre:

Madre:

Domicilio: Ciudad:

Otros datos (Documentos y señas personales) Mayo de C[illegible]

F-2

## FICHA COMPLEMENTARIA

Documento 02406

| Nº | Fecha | Origen | ANTECEDENTES |
|---|---|---|---|
| | 29-X-965 | B75-D2255 | Vinculado al contrabando de "mejorador" de pan destinado a una panadería de Canelones, propiedad de Ismael Ceni, conocido industrial panadero y actual Diputado Nacional.- |

F-1

**SERVICIO DE INFORMACION**
**DE DEFENSA**
Dep. 1

024975-5 Confeccionado el 25.9.73

V A R I O S

FOTO

Apellidos BRIT

Nombres Carlos

Fecha de Nacimiento

Lugar de Nacimiento

Est. Civil

Cred. Cívica Céd. Identidad

Otros Documentos

Ocupación

Padre

Madre

Domicilio

Otros datos

F.2

# FICHA COMPLEMENTARIA

| DOCUMENTO | | 024975 ANTECEDENTES |
|---|---|---|
| FECHA | ORIGEN | |
| 11.10.72 | Doc. 3440 | Importó desde U.S.A. 1 Revl. S.W. Special, Cal.38 pra uso personal.-qq--. |

F-1

**MINISTERIO DE DEFENSA NACIONAL**
**S. I. D.**

0249763

Dep. I Secc. I
Sub - Secc. G
Ficha Nro. ..... Confec. .....

24.5.73

BRIT — Carlos Ma.
Apellidos — Nombres

DOCUMENTOS: C/C. ..... Serie ..... Nro. ..... C/I. ..... Nro. ..... Dpto.

OTROS DOC. ..... Pasaporte ..... Lib. Enrol. ..... etc.

NACIMIENTO: ..... Fecha ..... Lugar

DOMICILIO: ..... Calle ..... Nro. ..... Teléf. ..... Ciudad o Localidad

PROFESION U OCUPACION: CONTADOR

LUGAR: CONSEJO DE CONTADORES (2) CARGO: CAL (1)

IDEOLOGIA POLITICA: ..... CLASIFICACION: .....

DATOS COMPLEMENTARIOS: ..... Est. Civil ..... Conyuge ..... Hijos

..... Otros Familiares

F-2

| Fecha | Documentos | 02476 ANTECENDENTES A REGISTRAR |
|---|---|---|
| 17.12.73 | AHORA | -Indica 1 y 2 .-(3) |

VARIOS 22.07.82 F-1

# JUNTA DE COMANDANTES EN JEFE
## S. I. D.

024977-1

Dep. I Secc. I

Sub. Secc. A/N

Ficha N.º ..... Confec. .....

[illegible] Luis

Apellidos Nombres

DOCUMENTOS: C/C ..... C/I. .....

Serie N.º N.º Dpto.

OTROS DOC. .....

Pasaporte Lib. Enrol. etc.

NACIMIENTO: .....

Fecha Lugar

DOMICILIO: .....

Calle N.º Teléf. Ciudad o Localidad

PROFESION U OCUPACION: .....

LUGAR: ..... CARG .....

IDEOLOGIA POLITICA: ..... CLASIFICACION: .....

DATOS COMPLEMENTARIOS: .....

Est.Civil Cónyuge Hijos

.....

Otros familiares

F-2

| Fecha | Documentos 024977 | ANTECEDENTES A REGISTRAR |
|---|---|---|
| 24.05.82 | 15.112 | El Ministerio de Relaciones Exteriores informa al Consulado Uruguayo en Argentina que según informe del Ministerio del Interior, el causante no se encuentra requerido por la Autoridad Policial. Eval.: A-1. Indica ( ) ( ) ( ) ( ) (LA) (GM). FORMULARIO 13847 |
| 15.8.83 | . . . | Se contestó en Memo(A) Nº 1820/83 para P.N.N..- (UU) Formulario Nº 13847 |

F-1

# JUNTA DE COMANDANTES EN JEFE
## S. I. D.

024978-7

Dep. I Secc. I

Sub Secc. A/N

Ficha Nro. ..... Confec. 18.2.76

BRITES — Carlos
Apellidos — Nombres

DOCUMENTOS: C/C BNA 259 C/I. .....
Serie Nro. Nro. Dpto.

OTROS DOC. .....
Pasaporte Lib. Enrol. etc.

NACIMIENTO: 21 años (1967) Oriental
Fecha Lugar

DOMICILIO: Montecarlo 3433 casi Pontevedra Montevideo
Calle Nro. Teléf. Ciudad o Localidad

PROFESION U OCUPACION: Medio Oficial Albañil

LUGAR: ..... CARGO: .....

IDEOLOGIA POLITICA: Comunista CLASIFICACION: .....

DATOS COMPLEMENTARIOS: .....
Est. Civil Cónyuge

.....

Ofic. [illegible]

024978

F-2

| Fecha | Documentos | ANTECEDENTES A REGISTRAR |
|---|---|---|
| 8.1.76 | 0001 | Afiliado al Partido Comunista el 08.09.67 con el Nº 27.513 (Microfilm incautado a Rodney ARISMENDI). Eval. B-2.(E).- |

[redacted]

23.7.76

[redacted]

.al P.Comunista Nº27513.

ecc: A B C D E G V

☒ ☐ ☐ ☐ ☐ ☐ ☐

Secreto

[redacted]

F-1

**SERVICIO DE INFORMACION DE DEFENSA**
Dep. 1

024979-1 Confeccionado el 25.2.73

VARIOS

FOTO

Apellidos BRITES VAZQUEZ (1)

Nombres DANTE ENRIQUE

Fecha de Nacimiento 9.11.47 (2)

Lugar de Nacimiento

Est. Civil

Cred. Cívica SAA 23708 (3) Céd. Identidad 23.024 (4)

Otros Documentos

Ocupación Profesor de Lenguas, Instituto "[illegible]" e IMI (5)

Padre

Madre

Domicilio Avda. [illegible] ap. 14 Ciudad

Otros datos

F-2

# FICHA COMPLEMENTARIA

| DOCUMENTO | | 024979 ANTECEDENTES |
|---|---|---|
| Fecha | Origen | |
| NOV.1971 | LISTA 988 PDC F.A | -Candidato como 1er.suplente del 27.titular a la Junta Departamental por el dpto.de Lavalleja sub lema Frente de Lavalleja(SS) |
| 1971. | Lista 1888 | Candidato como 1er.suplente del 27.titular a la Junta Departamental por el dpto.de Lavalleja sub lema Frente de Lavalleja/SS |
| 26.4.84 | 8402657/002 | 9.4.84 Se establece: 1971: Integra el Comité de Educadores en apoyo al F.A. en las elecciones integra las listas del F.A., 1er. - Suplente a la Junta Dptal. Nos. 1808,190 y 988. Evol. A-1 (S1) Indica (1) al (6) |

F-1

# JUNTA DE COMANDANTES EN JEFE
## S. I. D.

024980-5

Dep. I Secc. I

Sub Secc. A/N

Ficha Nro. ..... Confec. 18.2.76

BRITES (Apellidos) Elbio (Nombres)

DOCUMENTOS: C/C SDA 324 (Serie / Nro.) C/I. ..... (Nro. / Dpto.)

OTROS DOC. ..... (Pasaporte / Lib. Enrol. / etc.)

NACIMIENTO: 38 años (1969) (Fecha) Oriental (Lugar)

DOMICILIO: Villa San Francisco. Manzana Nº ¿ Solar 3 (Calle / Nro.) ..... (Teléf.) Canelones (Ciudad o Localidad)

PROFESION U OCUPACION: Despestador

LUGAR: Emig. "Cruz del Sur" CARGO: .....

IDEOLOGIA POLITICA: Comunista CLASIFICACION: .....

DATOS COMPLEMENTARIOS: ..... (Est. Civil / Cónyuge)

024980

F-2

| Fecha | Documentos | ANTECEDENTES A REGISTRAR |
|---|---|---|
| 8.1.76 | 0001 | Afiliado al Partido Comunista el 30.09.69 con el Nº 40.755 (Microfilm incautado a Rodney ARISMENDI). Eval. B-2.(E).- |

23.7.76

al P.Comunista Nº40755.-

cc: A B C D E G V

Secreto

Fs 1

MINISTERIO DE DEFENSA NACIONAL
S. I. D.

024981-3

Dep. I Secc. I
Sub-Secc. G
Ficha Nº ..... Confec .....

[illegible]

..... [illegible] .....
Apellidos Nombres

DOCUMENTOS: C/C ..... C/I .....
Serie No. No. Dpto.

OTROS DOC.: .....
Pasaporte Lib. Enrol. etc.

NACIMIENTO: .....
Fecha Lugar

DOMICILIO: .....
Calle No. Telef. Ciudad o Localidad

PROFESION U OCUPACION: [illegible]

LUGAR: ..... CARGO .....

IDEOLOGIA POLITICA ..... CLASIFICACION .....

DATOS COMPLEMENTARIOS .....

F-2

| FECHA | DOCUMENTOS | 62491 ANTECEDENTES A REGISTRAR |
|---|---|---|
| ,o.68 | Sol.Inf. N°.7 19/8/68 | - Presidente de la Asociación de Empleados de Sanatorios (Salto), para el período 1968.- |

Fs 1

# JUNTA DE COMANDANTES EN JEFE
## S. I. D.

024982-1

Dep. I Secc. 1

Sub Secc. A/N

Ficha Nro. ..... Confec. 18.2.76

BRITES MACHADO — Apellidos

Héctor — Nombres

DOCUMENTOS: C/C ..... Serie ..... Nro. ..... C/I. ..... Nro. ..... Dpto.

OTROS DOC. ..... Pasaporte ..... Lib. Enrol. ..... etc.

NACIMIENTO: 23 años (1968) — Fecha ..... Oriental — Lugar

DOMICILIO: Lutecia 3656 entre Carlos Nery y Molina — Calle ..... Nro. ..... Teléf. ..... Montevideo — Ciudad o Localidad

PROFESION U OCUPACION: Oficial sierrista madera

LUGAR: ..... CARGO: .....

IDEOLOGIA POLITICA: Comunista ..... CLASIFICACION: .....

DATOS COMPLEMENTARIOS: ..... Est. Civil ..... Cónyuge .....

024962

| Fecha | Documentos | ANTECEDENTES A REGISTRAR |
|---|---|---|
| 8.1.76 | 0001 | Afiliado al Partido Comunista el 30.11.68 con el Nº 35.166 (Microfilm incautado a Rodney ARISMENDI). Presentado por Ruben. D. ZALAYETA Y Manuel Alipio VIDAL. Eval. B-2.(E).- |

BRITES .- F3 35166

Mdeo.-

30.11.68

Hector Brites Machado.-

Oriental 23

Lutecia 3656-entre C.Ner/
y Molina.-

Sierrista Madera.-

Ruben D. Zal[illegible]yeta

Manuel Alip[illegible]

23.7.76

F/

MACHADO

.al P.Comunista Nº35166.-

Secc: A B C D E G V

☒ ☐ ☐ ☐ ☐ ☐ ☐

Secreto

F-1

# JUNTA DE COMANDANTES EN JEFE

## S. I. D.

024983-4

Dep. I Secc. 1

Sub Secc. A/N

Ficha Nro. ..... Confec. 18.2.76

BRITES — Apellidos

Leal — Nombres

DOCUMENTOS: C/C ..... (Serie / Nro.) C/I. ..... (Nro. / Dpto.)

OTROS DOC. ..... (Pasaporte / Lib. Enrol. / etc.)

NACIMIENTO: 20 años (1967) — Fecha ..... Oriental — Lugar

DOMICILIO: Lisboa — Calle ..... 5391 — Nro. ..... Teléf. ..... Montevideo — Ciudad o Localidad

PROFESION U OCUPACION: Carpintero de la madera

LUGAR: ..... CARGO: .....

IDEOLOGIA POLITICA: Comunista ..... CLASIFICACION: .....

DATOS COMPLEMENTARIOS: ..... (Est. Civil / Cónyuge / Hijos)

024983

| Fecha | Documentos | ANTECEDENTES A REGISTRAR |
|---|---|---|
| 8.1.76 | 9001 | Afiliado al Partido Comunista el 20.10.67 con el Nº 28.445 (Microfilm incautado a Rodney ARISMENDI). Eval. B-2.(E).- |

23.7.76 Fs.4

S

..al P.Comunista N°28353.-

Secc: A B C D E G V

☒ ☐ ☐ ☐ ☐ ☐ ☐

Secreto

**JUNTA DE COMANDANTES EN JEFE** Dep. I

**S. I. D.** 024984-7 Sub Se

Ficha Nro. .....

..... .....

Apellidos Nombres

DOCUMENTOS: C/C ..... C/I. .....

Serie Nro. Nro. Dpto.

OTROS DOC. .....

Pasaporte Lib. Enrol. etc.

NACIMIENTO: ..... .....

Fecha Lugar

DOMICILIO: ..... .....

Calle Nro. Teléf. Ciudad o Loc

PROFESION U OCUPACION: .....

LUGAR: ..... CARGO: .....

IDEOLOGIA POLITICA: ..... CLASIFICACION: .....

DATOS COMPLEMENTARIOS: .....

Est. Civil Cónyuge

.....

Otros famili

Secc. I

ecc. A/N

Confec. [illegible].76

lidad

024984

F2

| Fecha | Documentos | ANTECEDENTES A REGISTRAR |
|---|---|---|
| 8.1.76 | 0001 | Afiliado al Partido Comunista el [illegible].10.67 con el Nº 28.445 ([illegible]). Ev. [illegible].(S).- |

23.7.76 Fg

024[illegible]

S VERA

.al P.Comunista N°28445.-

ecc: A B C D E G V

☒ ☐ ☐ ☐ ☐ ☐ ☐

Secreto

VARIOS

**JUNTA DE COMANDANTES EN JEFE**

**S. I. D.**

02 49 85-4

Dep. i Secc. I

~~Sub Secc. A/N~~

Ficha No. ..... Confec. 28.4.81

BRITES LUZARDO — María Elizabeth

Apellidos — Nombres

**DOCUMENTOS:** C/C. BOB 21#354 — C/I. 1.516.810-2

Serie — No. — No. — Dpto.

**OTROS DOC.** .....

Pasaporte — Lib. Enrol. — etc.

**NACIMIENTO:** 6.12.57 Canelones

Fecha — Lugar

**DOMICILIO:** Oficial 1ro. 5371

Calle — No. — Teléf. — Ciudad o Localidad

**PROFESIÓN U OCUPACIÓN:** Profesora de Historia

**LUGAR:** Museo Histórico Nal. **CARGO:** .....

**IDEOLOGÍA POLÍTICA:** ..... **CLASIFICACIÓN:** .....

**DATOS COMPLEMENTARIOS** [illegible]

Est. Civil — Cónyuge

| FECHA | DOCUMENTOS 024985 | ANTECEDENTES A REGISTRAR F-2 |
|---|---|---|
| 28.4.83 | 26051/02 | -19.4.83-SE.PLA.CO.DI. por Nota Nº 736/83/D solicita aval para Beca a Argentina, SE APRUEBA por Memo.(A) 825/83 del 21.4.83.-(C) FORM 9550 |

**SERVICIO DE INFORMACION DE DEFENSA**

**Dep. I**

M / F

F-1

Sección .....

Ficha Nº ..... confeccionada el 17-XI-1964.

0249 80-2

FOTO

Apellidos BRITEZ

Nombres Hortencia

Fecha de Nacimiento: .....

Lugar de Nacimiento: .....

Cred. Cív.: ..... Ced. Identidad: .....

Prontuario: ..... F. Censal: .....

Padre: .....

Madre: .....

Domicilio: ..... Ciudad: .....

Otros datos (Documentos y señas personales) Maestra.

F-2

# FICHA COMPLEMENTARIA

| Documento | | | 024986 ANTECEDENTES |
|---|---|---|---|
| Nº | Fecha | Origen | |
| | 5-VIII-964 | B-28<br>D-46 | -De tendencia dudosa. Directora interina de la Escuela Rural Nº57 de Barriga Negra, en el Dpto. de Lavalleja.- |

Fs 1

**JUNTA DE COMANDANTES EN JEFE**

S. I. D. 02487-0

Dep. I Secc. I

Sub Secc. A/N

Ficha N.° ..... Confec. .....

BRIT RODRIGUEZ — Apellidos

Roberto — Nombres

DOCUMENTOS: C/C. 11.686 — Serie N.° — C/I. 1.527.086 — N.° Dpto.

OTROS DOC. ..... Pasaporte Lib. Enrol. etc

NACIMIENTO: 23 años en 1972 — Fecha lugar

DOMICILIO: Zabala 1109 casi Rivera — Calle N.° Teléf. Ciudad o Localidad

PROFESION U OCUPACION: Albañil - OBRA

LUGAR: ..... CARGO .....

IDEOLOGIA POLITICA: ..... CLASIFICACION: .....

DATOS COMPLEMENTARIOS: ..... Est. Civil Cónyuge

..... Otros familiares

| Fecha | Documentos | 024987 ANTECEDENTES A REGISTRAR | F2 |
|---|---|---|---|
| 19.II.79 | 274 | 3.VIII.972 - Afiliado al Partido Comunista con el Nº 66.043, presentado por RAMON DE LEON, según material incautado por O.C.O.A. en febrero de 1976.- EVAL: A - 1 | |
| 16.3.83 | . . . . | Se contestó en Memo(A) Nº 1820/83 para P.N.N..- (UU) Formulario Nº 13285 | |

F1

**SERVICIO DE INFORMACION DE DEFENSA**

Dep. 1

024088-8 Confeccionado el 15 SET. 1975

V A R I O S

FOTO

Apellidos BRITEZ

Nombres Manuel

Fecha de Nacimiento

Lugar de Nacimiento

Est. Civil

Cred Civica Céd. Identidad

Otros Documentos

Ocupación

Padre

Madre

Domicilio Enrique Martinez 1431 Ciudad Montevideo

Otros datos

20752

# FICHA COMPLEMENTARIA

| DOCUMENTO | | ANTECEDENTES |
|---|---|---|
| Fecha | Origen | 024988 |
| 14.7.75 | D. 1268 | Figura en una nómina de personas receptoras de material de propaganda marxista.-<br>Evaluación B-2.-(I).- |

ASILADO 024989-6 TB1

NOMBRE BRITEZ LEGUIZAMON, Miguel Angel

EDAD

DIRECCION

C. C. o C. IDENTIDAD

ESTATURA, PESO, y CUTIS

PROFESION

OBSERVACIONES

024989



## OBSERVACIONES

ASILADO 024900-4 Fs 1

NOMBRE BRITEZ FARALDO, Narciso

EDAD

DIRECCION

C. C. o C. IDENTIDAD

ESTATURA, PESO, y CUTIS

PROFESION

OBSERVACIONES

024990

Fs 2

## OBSERVACIONES

ERVICIO DE INTELIGENCIA

División I

(Seguridad)

MINISTERIO [illegible]

SERVICIO [illegible]

024991-2

Sección G

Gremios

Ficha N. [illegible]

Foto

Nombres y Apellidos: BRITO RODRIGUEZ, Alejandro

Fecha y Lugar Nac.: 26 de Febrero de 1911 (Maca)

Cred. Civ.: Serie BV2 N.º 7577 Ced. Identidad:

Otros documentos: Pasaporte No 22.429
(Pasaporte - Libreta Enrolam. - etc.)

Domicilio: [illegible]
(Ciudad o Localidad) (Calle) (N.º) (Telef.)

Profesión: [illegible]

Cargo y Lugar: [illegible]

Ideol. Política: Actuación:

Datos Complementarios:

Apreciación General:

Ficha confeccionada

| Documento | | Antecedentes |
|---|---|---|
| Fecha | Origen 024991 | |
| 28/12/61 | | Integrante de las autoridades de la Asociación Nacional de Afiliados durante el período 1961.- |

F-2

F5/1

FICHA CONFECCIONADA EL 27/3/972

**MINISTERIO DE DEFENSA NACIONAL**
**S. I. D.**

024992-0

Dep. I Secc. I
Sub-Secc. A/N
Ficha Nro..... Confec. .....

BRITO GARATE (Apellidos) ANTERO RAUL (Nombres)

DOCUMENTOS: C/C. ..... (Serie) ..... (Nro.) C/I. 1.018.541 (Nro.) ..... (Dpto.)

OTROS DOC. ..... (Pasaporte) ..... (Lib. Enrol.) ..... (etc.)

NACIMIENTO: 24.4.50 (Fecha) 26 años (I) (Lugar)

DOMICILIO: GENERAL PAZ (Calle) 1930 (Nro.) ..... (Teléf.) ..... (Ciudad o Localidad)

PROFESION U OCUPACION: .....

LUGAR: ..... CARGO: .....

IDEOLOGIA POLITICA: ..... CLASIFICACION: .....

DATOS COMPLEMENTARIOS: ..... (Est. Civil) ..... (Conyuge) .....

..... (Otros Familiares)

| Fecha | Documento | 24992 ANTECEDENTES A REGISTRAR | F-2 |
|---|---|---|---|
| 21/XII/71 | 72.24 | Detenida junto con otras personas en una manifestación no autorizada por la Avenida 18 de Julio, en la que se produjeron disturbios. Posteriormente fué dejada en libertad.(C/C) | |
| 7.4.77 | D.0300 | -Figura en una relación de ciudadanos que abandonaron la República Argentina, como refugiados al amparo del Comité Internacional para la Migración Europea(C.I.M.E.)entre el 26.12.1973 y el 27.2.77.-<br>El causante viajó el día 21.6.77 con destino a Francia.-<br>Evaluación A-1 (JJ) (Ind.I) | |

BRITO — Afiliado Nº 68492

Dep. Nº4 9 ... Sec. CHE ...... Agrup. ... [illegible]

Fecha de Ingreso 20/10/72 Cred. Civ. BOL. 56864

Nombre [illegible] Raul Brito [illegible]

Nacionalidad [illegible] ........ [illegible]

Domicilio [illegible] (... 1972)

[illegible]

[illegible] ........ 024602

[illegible]

SERVICIO DE INTELIGENCIA
División I
(Seguridad)

MINISTERIO DE DEFENSA NACIONAL
SERVICIO DE INFORMACION DE DEFENSA
M/F
I 024993-8

Sección Fs 1
Act. Ant. [redacted]
Ficha N.º

Nombres y Apellidos: BRITO DE MONTEMAR Cora.-

Fecha de Nacimiento:

Lugar de Nacimiento:
(País - Ciudad o Localidad - etc.)

Cred. Civ.: Serie N.º Ced. Identidad:

Otros documentos:
(Pasaporte - Libreta Enrolam. - etc.)

Foto

Domicilio:
(Ciudad o Localidad) (Calle) (N.º) (Telef.)

Filiación
- Edad Aparente Color del Cutis
- Color del Cabello Estatura Aproximada
- Complexión Aspecto Social
- Señas particulares

20768

Ficha confeccionada en Montevideo el 6 de noviembre 1955.-

024993

F2

ACTIVIDADES

(1) Laborales: Profesión ..... Lugar de trabajo .....

Cargo ..... Antigüedad .....

Otras Actividades .....

.....

(2) Políticas: Ideología COMUNISMO ..... Actuación .....

Antecedentes .....

Antecedentes familiares (Esposa de Milton Montemar) .....

(3) Sociales: Estado Civil CASADA ..... Religión ..... Figuración .....

Grado Instrucción ..... Lugares que frecuenta .....

(4) Económicas: Situación ..... Capital aprox. ..... Vehículo .....
marca y N.o

Otros datos .....

Datos Complementarios .....

Apreciación Personal Gral. .....

.....

.....

FICHA COMPLEMENTARIA BRITO DE MONTEMAR Cora.-

| Documento | | 024993 Antecedentes |
|---|---|---|
| Fecha | Origen | |
| 6/XI/955.- | Justicia.- | Miembro de la Comisión de Finanzas de la Seccional 20a.del Partido Comunista.- |
| 20/XI/964. | B/M.61:I/II.- | Citado en página 4.- |

FA

# JUNTA DE COMANDANTES EN JEFE

## S. I. D.

024994-6

Dep. I Secc. I

Sub Secc. A/N

Ficha Nro. ..... Confec. .....

Apellidos ..... Nombres .....

DOCUMENTOS: C/C ..... Serie ..... Nro. ..... C/I. ..... Nro. ..... Dpto. .....

OTROS DOC. ..... Pasaporte ..... Lib. Enrol. ..... etc. .....

NACIMIENTO: ..... Fecha ..... Lugar .....

DOMICILIO: ..... Calle ..... Nro. ..... Teléf. ..... Ciudad o Localidad .....

PROFESION U OCUPACION: .....

LUGAR: ..... CARGO: .....

IDEOLOGIA POLITICA: ..... CLASIFICACION: .....

DATOS COMPLEMENTARIOS: ..... Est. Civil ..... Cónyuge ..... Hij...

Otros Datos

024994

| Fecha | Documentos | ANTECEDENTES A REGISTRAR |
|---|---|---|
| 8.1.76 [illegible] | 0001 | Afiliado al Partido [illegible] el 31.1.[illegible] con el Nº [illegible] ([illegible] Rod[illegible] [illegible] E [illegible]). Lv.1. B[illegible] (E).- |

23.7.76

O RUSSI

l.al P.Comunista N°33380.-

cc: A B C D E G V

☒ ☐ ☐ ☐ ☐ ☐ ☐

Sonrelo

Fs 1

SERVICIO DE INTELIGENCIA
División I
(Seguridad)

MINISTERIO DE DEFENSA NACIONAL M / R
SERVICIO DE [illegible] DE DEFENSA
024995-3

Sección «A»
Act. Ant. Nac.
Ficha N° [redacted]

Nombres y Apellidos: [illegible] DEL PINO Eduardo

Foto

Fecha de Nacimiento: .....

Lugar de Nacimiento: .....
(País - Ciudad o Localidad - etc.)

Cred. Civ.: Serie ..... N.° ..... Ced. Identidad: .....

Otros documentos: .....
(Pasaporte - Libreta Enrolam. - etc.)

Domicilio: .....
(Ciudad o Localidad) (Calle) (N.°) (Telef.)

Filiación

Edad Aparente ..... Color del Cutis .....

Color del Cabello ..... Estatura Aproximada .....

Complexión ..... specto Social .....

Señas particulares .....

Ficha confeccionada en ..... el

024905

F2

ACTIVIDADES

(1) Laborales: Profesión [illegible] Lugar de trabajo .....

Cargo ..... Antigüedad .....

Otras Actividades .....

.....

(2) Políticas: Ideología Unión Popular ..... Actuación .....

Antecedentes Firmante de un manifiesto de la Unión Popular. Junio 23.XII.962.

Antecedentes familiares .....

(3) Sociales: Estado Civil ..... Religión ..... Figuración .....

Grado Instrucción ..... Lugares que frecuenta .....

(4) Económicas: Situación ..... Capital aprox. ..... Vehículo .....
marca y N.o

Otros datos .....

Datos Complementarios .....

Apreciación Personal Gral. .....

.....

.....

## FICHA COMPLEMENTARIA

T-3

| Documento Nro. | Fecha | Origen | 024995 ANTECEDENTES |
|---|---|---|---|
| 2202 | 30.12.75 | | Votante de la Lista N° 1 (de tendencia comunista) en la Asamblea Anual Ordinaria realizada el 4/7/75 por la Asociación de Magistrados Judiciales del Uruguay. [illegible].(..).- |
| | 28.11.75 D. 2040 EVAL: A - 2. | | |
| | | | [illegible]/X/1978 - Se contestó por Mem.(A) No. 2851/78 al Dpto. E-2 / EE.MM.CC., respondiendo a I.I. No. 1633/78 (CC) |
| | 14.4.83 | | Se hizo Memo (A) No.757/83 para el E-2 (SS)- [illegible] 9848 |
| | 5.5.83.D.26519/01,7 | | Noticia IDEM, Doc.2202/75, [illegible] 23/11/[illegible].- Eval. A-.-(EE) (Form 3857) |

F. 1 E

MINISTERIO DE DEFENSA NACIONAL
S. I. D.

024996-1

Dep. I Secc. I

Ficha Nro. ..... Confec. 28/9/72

(a)Chispa

BRITO MARQUEZ — Apellidos
Eduardo — Nombres

DOCUMENTOS: C/C. ..... Serie ..... Nro. C/I. 1.500.114 Nro. ..... Dpto.

OTROS DOC. ..... Pasaporte ..... Lib. Enrol. ..... etc.

NACIMIENTO: 9 de Mayo de 1953 — Fecha — Lugar

29 de Diciembre de 1970 18 años

DOMICILIO: Tacuarembó — Calle — 1048 Ap.2. — Nro. — Teléf. — Montevideo — Ciudad o Localidad

PROFESION U OCUPACION: .....

LUGAR: ..... CARGO: .....

IDEOLOGIA POLITICA: ..... CLASIFICACION: 22 de Diciembre M.L.N.

DATOS COMPLEMENTARIOS: Soltero — Est. Civil — Conyuge

Otros familiares

F-2

| Fecha | Documentos 024996 | ANTECEDENTES A REGISTRAR |
|---|---|---|
| 15/9/72. | Doc.3057 | Se requiere su captura por sabérsele integrante de la organización extremista autodenominada M.L.N.(Tupamaros) y haber pasado a la clandestinidad.(Requerido No.509.. (BB ) |
| 29-XII.70 | D.72-D.151 | Participé en el Primer Encuentro de la Juventud Comunista del Litoral realizado en la ciudad de Mercedes los días 6 y 5 de diciembre de 1970, como integrante de la Delegación de Montevideo |
| 23.9.72 P.M.J.P.M. | 3436 | Integrante del Mov. "22 de Diciembre", grupo escindido del Frente Revolucionario de Trabajadores; la mayoría de los integrantes pertenecen también al M.L.N. Su autodenominación se debe a que en esa fecha cayo el extremista Carlos Flores. Se mantiene prófugo. (DD) |
| 25/4 83 | 25365/1[illegible] | .-1971/1978.En información referente al "M.L.N.", obtenida por el Dpto.III/S.I.D., en éste período, se establece: Indica Idem Doc.3057/72. EVAL. A-2 (TL).FORM.9276.- |

11941 / 82 - POSEE ANTECEDENTES [illegible] CO.NA.E.
PAG. 741 EVAL - A - 1. (PS) INDICA ( ) ( ) ( )

Fs 1

**JUNTA DE COMANDANTES EN JEFE**

**S. I. D.**

024997-9

Dep. I Secc. I

Sub Secc. A/N

Ficha Nro. ..... Confec. [illegible]

[illegible] — Apellidos

[illegible] — Nombres

DOCUMENTOS: C/C [illegible] Serie [illegible] Nro. C/I. ..... Nro. ..... Dpto.

OTROS DOC. ..... Pasaporte ..... Lib. Enrol. ..... etc.

NACIMIENTO: [illegible] Fecha [illegible] Lugar

DOMICILIO: [illegible] Calle [illegible] Nro. ..... Teléf. ..... Ciudad o Localidad

PROFESION U OCUPACION: [illegible]

LUGAR: ..... CARGO: .....

IDEOLOGIA POLITICA: [illegible] CLASIFICACION: .....

DATOS COMPLEMENTARIOS: ..... Est. Civil ..... Cónyuge [illegible]

..... Otros famil[illegible]

024997

F2

| Fecha | Documentos | ANTECEDENTES A REGISTRAR |
|---|---|---|
| 8.1.7 | 0001 | [illegible] |

23.7.76

S. I. D.

Dpto. I.

Apellidos: BRITO

Nombres: Felipe Dionisio

Documentos: Afil.al P.Comunista Nº 36368.-

Ant. Secc: A [X] B [ ] C [ ] D [ ] E [ ] G [ ] V [ ]

Secreto

**JUNTA DE COMANDANTES EN JEFE** 024998-7 Dep. I

**S. I. D.**

Sub S

Ficha Nro. .....

..... .....

Apellidos Nombres

DOCUMENTOS: C/C ..... C/I. .....

Serie Nro. Nro. Dpto.

OTROS DOC. .....

Pasaporte Lib. Enrol. etc.

NACIMIENTO: .....

Fecha Lugar

DOMICILIO: .....

Calle Nro. Teléf. Ciudad o Lo

PROFESION U OCUPACION: .....

LUGAR: ..... CARGO: .....

IDEOLOGIA POLITICA: ..... CLASIFICACION: .....

DATOS COMPLEMENTARIOS: .....

Est. Civil Cónyuge

.....

Otros [illegible]

Fs 1

Secc. I

ecc. A/N

Confec 17.1.76

alidad

024998

| Fecha | Documentos | ANTECEDENTES A REGISTRAR |
|---|---|---|
| 8.1.76 | 0001 | [illegible] |

23.7.76

F

al P.Comunista Nº(ileg.).

cc: A B C D E G V

☒ ☐ ☐ ☐ ☐ ☐ ☐

Secreto

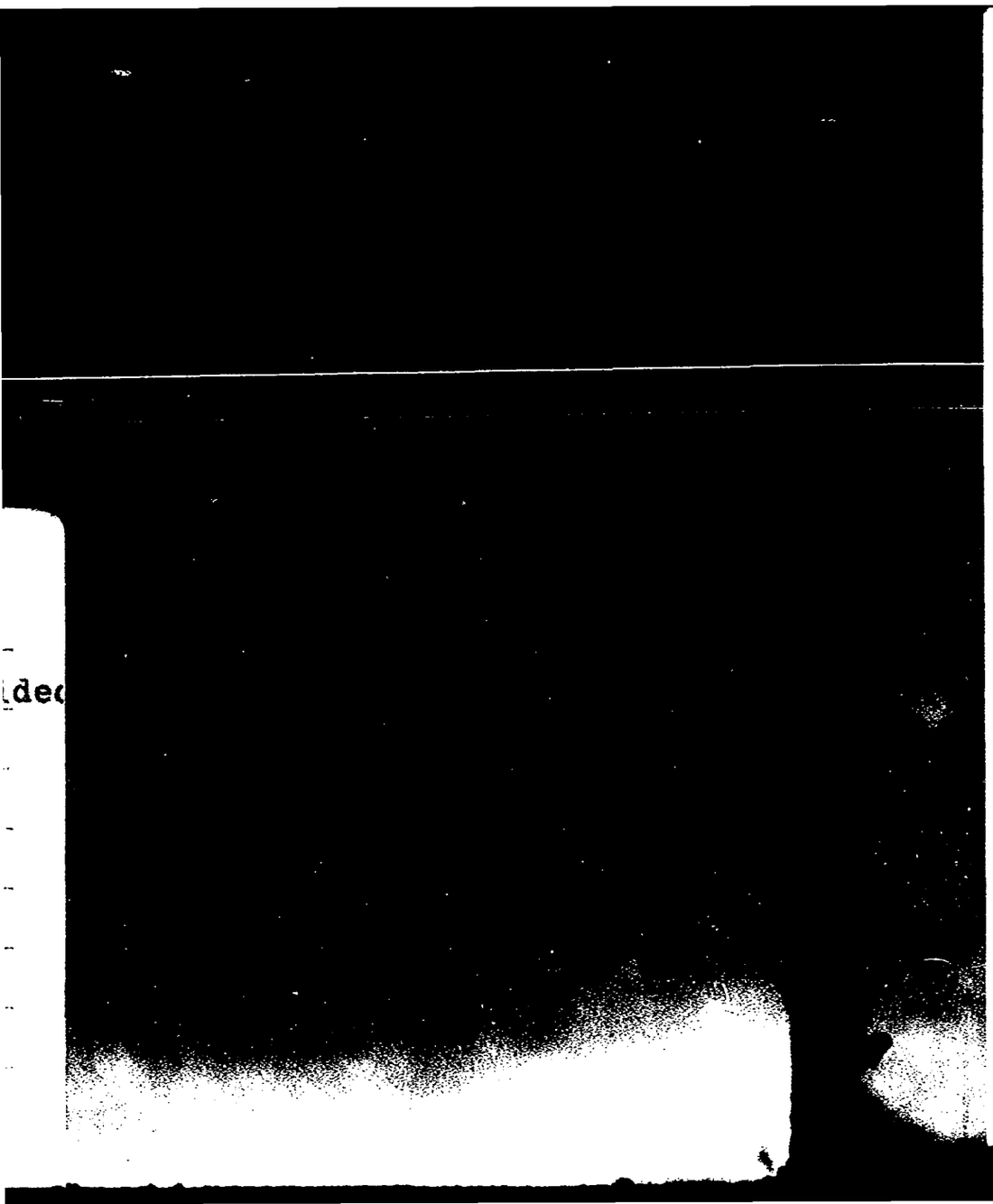

**JUNTA DE COMANDANTES EN JEFE** 024999-5 Dep. I

S. I. D.

Sub Sec

Ficha Nº

BRITO ECHEVERRIA — Irineo Alberto.-

Apellidos — Nombres

DOCUMENTOS: C/C NIB.-918. C/I. 184.209 (Colonia)

Serie — Nº — Nº — Dpto.

OTROS DOC.

Pasaporte — Lib. Enrol. — etc.

NACIMIENTO: 21/XI/1903

Fecha — Lugar

DOMICILIO: Calle J.A. Lavalleja y 25 de mayo

Calle — Nº — Teléf. — Ciudad o Loca

PROFESION U OCUPACION: Rematador.-

LUGAR: CAR

IDEOLOGIA POLITICA: Comunista.- CLASIFICACION:

DATOS COMPLEMENTARIOS: Viudo, [illegible] [illegible]uber, Iris, y [illegible]

Cónyuge — Est. Civil

[illegible] respectivamente, [illegible]

Py

Secc. I

A/N

Confec. ..........

...lidad

**JUNTA DE COMANDANTES EN JEFE** 024999-5

S. I. D.

Dep. I Secc. I

Sub Secc. A/N

Ficha Nº .......... Confec. ..........

BRITO ECHEVERRIA — Irineo Alberto.-

Apellidos — Nombres

DOCUMENTOS: C/C NIB.-918. Serie Nº C/I. Nº 184.209 (Colonia) Dpto.

OTROS DOC. Pasaporte Lib. Enrol. etc.

NACIMIENTO: 21/XI/1903 Fecha Lugar

DOMICILIO: Calle J.A. Lavalleja y 25 de mayo Calle Nº Teléf. Ciudad o Localidad

PROFESION U OCUPACION: Rematador.-

LUGAR: .......... CAR[illegible] ..........

IDEOLOGIA POLITICA: Comunista.- CLASIFICACION: ..........

DATOS COMPLEMENTARIOS: Viudo. Hijos: Ruber, Iris, y Nilia Años de 43, [illegible] Cónyuge Est. Civil Hijos

39 respectivamente. Auto [illegible] .800 [illegible]

Otros famil[illegible]

F-2

| Fecha | Documentos | 02499 ANTECEDENTES A REGISTRAR |
|---|---|---|
| 29.10.79 | 0696 | - Activo militante del disuelto Partido Comunista. Amigo personal del Odontólogo Oscar DUPETIT y del Dr Juan José MADINA.(HH) (EV-B3) |

Fs 1

**JUNTA DE COMANDANTES EN JEFE**

**S. I. D.**

025000-1

Dep. I Secc. I

Sub Secc. A/N

Ficha Nro. ..... Confec. 17.[illegible].76

[illegible] ..... [illegible]

Apellidos Nombres

DOCUMENTOS: C/C ..... C/I. .....

Serie Nro. Nro. Dpto.

OTROS DOC. .....

Pasaporte Lib. Enrol. etc.

NACIMIENTO: [illegible] (1[illegible]) .....

Fecha Lugar

DOMICILIO: [illegible] 1[illegible] [illegible].19 ..... [illegible]

Calle Nro. Teléf. Ciudad o Localidad

PROFESION U OCUPACION: [illegible]

LUGAR: ..... CARGO: .....

IDEOLOGIA POLITICA: [illegible] CLASIFICACION: .....

DATOS COMPLEMENTARIOS: ..... [illegible]

Est. Civil Cónyuge Hijos

.....

Otros [illegible]

025000

F-2

| Fecha | Documentos | ANTECEDENTES A REGISTRAR |
|---|---|---|
| 8.1.76 | 0001 | [illegible] al Partido Comunista el 12.[illegible].60 [illegible] (Colorado? [illegible]). [illegible]. [illegible].- |

23.7.76

025000 F

S. I. D.

Dpto. I.

Apellidos BRITO NIEBLA

Nombres José

Documentos: Afil.al P.Comunista Nº(ileg.).-

Ant, Secc: A B C D E G V

[X] [ ] [ ] [ ] [ ] [ ] [ ]

Secreto

# ANTECEDENTES

025090

Español.- 41 años.- Fec.Ing.:12.03.60.-

CC.Carece.- Mecánico Industrial.-

Dom.: Alarcón 1438 Ap.19,Dpto.Montevi .-

Doc.0001/8-I-76.-(U).

F 1

025091-9

# MINISTERIO DE DEFENSA NACIONAL

S. I. D. Ficha confeccionada el 20/8/72

Dep. I Secc. I

Sub-Secc. A/N

Ficha Nro. ..... Confec. .....

BRITO (Apellidos) José Edmundo (Nombres)

DOCUMENTOS: C/C. ..... (Serie / Nro.) C/I. ..... (Nro. / Dpto.)

OTROS DOC. ..... (Pasaporte / Lib. Enrol. / etc.)

NACIMIENTO: ..... (Fecha / Lugar)

DOMICILIO: ..... (Calle / Nro. / Teléf. / Ciudad o Localidad)

PROFESION U OCUPACION: .....

LUGAR: ..... CARGO: .....

IDEOLOGIA POLITICA: Socialista. CLASIFICACION: .....

DATOS COMPLEMENTARIOS: ..... (Est. Civil / Conyuge / Hijos)

..... (Otros datos)

F-2

| Fecha | Documentos | 025001 ANTECEDENTES A REGISTRAR |
|---|---|---|
| 20/8/72 | Lista 1001 COLONIA | -Candidato en el ler. lugar Suplente del ler. Titular a la Junta Departamental por el Depto. de Colonia en las elecciones de 1971.PF |
| 1971. | Lista 1808 | -Candidato como ler.suplente del ler.titular a la Junta Departamental por el dpto.de Colonia sub lema Frente Coloniense./S.S/ |

F 1

# JUNTA DE COMANDANTES EN JEFE 025002-7

## S. I. D.

Dep. I Secc. 1

Sub Secc. A/N

Ficha Nro. ..... Confec. 17.2.75

TRIGO — Apellidos

José Pedro — Nombres

DOCUMENTOS: C/C ..... C/I. .....
Serie Nro. Nro. Dpto.

OTROS DOC. .....
Pasaporte Lib. Enrol. etc.

NACIMIENTO: 21 [illegible] (1951) [illegible]
Fecha Lugar

DOMICILIO: [illegible]
Calle Nro. Teléf. Ciudad o Localidad

PROFESION U OCUPACION: [illegible]

LUGAR: ..... CARGO: .....

IDEOLOGIA POLITICA: ..... CLASIFICACION: .....

DATOS COMPLEMENTARIOS: .....
Est. Civil Cónyuge

Otros familia...

025002

F2

| Fecha | Documentos | ANTECEDENTES A REGISTRAR |
|---|---|---|
| 3.1.76 | 0001 | Afiliado al Partido Comunista el 31.12.6[illegible] con el Nº ——— (Microfilm [illegible]). [illegible] [illegible].(S).- |

23.7.76

025902

Pedro

.al P.Comunista Nº (ileg.)

Secc: A B C D E G V

[X] [ ] [ ] [ ] [ ] [ ] [ ]

Secreto

VARIOS 30.03.82 F-1

**JUNTA DE COMANDANTES EN JEFE**

S. I. D.

025003-S

Dep. I Secc. I

Sub Secc. A/N

Ficha Nº ..... Confec. .....

BRITO MARQUEZ José Pedro

Apellidos Nombres

DOCUMENTOS: C/C ..... C/I. 1.123.396

Serie Nº Nº Dpto.

OTROS DOC. .....

Pasaporte Lib. Enrol. etc.

NACIMIENTO: .....

Fecha Lugar

DOMICILIO: .....

Calle Nº Teléf. Ciudad o Localidad

PROFESION U OCUPACION: .....

LUGAR: ..... C. 'O: .....

IDEOLOGIA POLITICA: ..... CLASIFICACION: .....

DATOS COMPLEMENTARIOS: .....

Est. Civil Cónyuge Hijos

.....

Otros familiares

| Fecha | Documentos | 025003 | ANTECEDENTES A REGISTRAR | F-2 |
|---|---|---|---|---|
| 25.03.82 | D.10166/81 299 | Fue internado en el C.G.I.O.R. en M.P.S. desde al por .Evaluacion.A-1 (GM) Indica ( ) ( ) ( ) ( ) ( ) ( ) ( ) ( ) ( ) ( ). | | |

**SERVICIO DE INFORMACION DE DEFENSA**
**Dep. I**

Sección .....

Ficha Nº 025004 -3

confeccionada el 11-III-1965.

FOTO

Apellidos BRITO MASEDA

Nombres José Ladislao

Fecha de Nacimiento: Edad:25 años

Lugar de Nacimiento: Uruguay.

Cred. Cív.: ..... Ced. Identidad: .....

Prontuario: ..... F. Censal: .....

Padre: .....

Madre: .....

Domicilio: Avda. San Jorge s/n. Ciudad: Progreso.
Dpto. Canelones.

Otros datos (Documentos y señas personales) Soltero. Mayor de IV.

## FICHA COMPLEMENTARIA

| Documento | | | ANTECEDENTES |
|---|---|---|---|
| Nº | Fecha | Origen | 126024 |
| | 12-IX-964 | B-75(1) D-188. | -Ocupó La Universidad los días 9,10 y 11 de la fecha en señal de protesta por la ruptura de relaciones diplomáticas con el Gobierno de Cuba.- |
| | 9.I.75 | Doc. 09 | - Con el nombre de BRITO José figura en una relación de viajeros que en el año 1970 viajó a Cuba.y España.(SS)- |

Fj. 1

SERVICIO DE INTELIGENCIA
División I
(Seguridad)

MINISTERIO DE DEFENSA NACIONAL M / F
SERVICIO [illegible] DE DEFENSA

2.025005-0

Sección
Act. Ant. Nac.
Ficha N.º ~~1600~~

Nombres y Apellidos: BRITO MORE Julio

Fecha de Nacimiento: 16 de enero de 1947

Lugar de Nacimiento:
(País - Ciudad o Localidad - etc.)

Foto

Cred. Civ.: Serie ..... N.º ..... Ced. Identidad: .....

Otros documentos:
(Pasaporte - Libreta Enrolam. - etc.)

Domicilio: .....
(Ciudad o Localidad) (Calle) (N.º) (Telef.)

Filiación
- Edad Aparente ..... Color del Cutis .....
- Color del Cabello ..... Estatura Aproximada .....
- Complexión ..... Aspecto Social .....
- Señas particulares .....

Ficha confeccionada en ..... el

025005

F2

ACTIVIDADES

(1) Laborales: Profesión ..... Lugar de trabajo .....

Cargo ..... Antigüedad .....

Otras Actividades .....

.....

(2) Políticas: Ideología ..... Actuación .....

Antecedentes .....

Antecedentes familiares .....

(3) Sociales: Estado Civil ..... Religión ..... Figuración .....

Grado Instrucción ..... Lugares que frecuenta .....

(4) Económicas: Situación ..... Capital aprox. ..... Vehículo .....
marca y N.

Otros datos .....

Datos Complementarios .....

Apreciación Personal Gral. .....

.....

.....

BRITO MORE — FICHA COMPLEMENTARIA — Julio — F3

| Documento Fecha | Origen | Antecedentes |
|---|---|---|
| 26/VI/965 | 75/1074 | -En la fecha es entrevistado por cronistas de este diario, entrevista que le fué formulada en el Hospital "Saint-Bois", donde se encuentra internado, siendo atendido por el Dr.ATILIO TRENCHI.-<br>-Manifiesta que la lesión en un pulmón que presenta, es el resultado de dos golpes recibidos de parte de la "Guardia Republicana", durante los desordenes que se produjeron en el Aeropuerto Nacional de Carrasco, con motivo de la partida de los integrantes de la Embajada Cubana en nuestro País el día 12 de Setiembre de 1964.-<br>-Además manifiesta haber sido castigado, en oportunidad de la huelga del Personal del Frigorífico Canelones" hace un año en momentos en que se produjeron desordenes en la Ciudad de Canelones, en ese tiempo integraba el personal del Frigorífico".<br>-En momentos de la ocupación de la Universidad de la República" por parte de Estudiantes en el mes de Setiembre de 1964, manifiesta haber sido uno de los ocupantes al haber tenido que salir por razones de fuerza mayor fue conducido a la Seccional, donde por manifestar ser comunista fue duramente castigado.-<br>-Nacido el 16 de enero de 1947 |

**SERVICIO DE INTELIGENCIA**

MINISTERIO DE DEFENSA NACIONAL
SERVICIO DE INFORMACION DE DEFENSA

M / F

FOTO

Fecha Montevideo, 26 de diciembre de 1950.

Ficha N.° 025006-8

Nombre BRITO DE VOUTEMAR, Livia.

Nacionalidad .....

Profesión o actividad .....

Lugar de nacimiento .....

Documentos que posee .....

Domicilio ..... Teléf. .....

FILIACION

Edad aparente ..... color del

cutis ..... de los cabellos .....

..... estatura ..... aspecto social

..... señas particulares .....

| Fecha | Contenido |
|---|---|
| 1) 22.XII.50. | -Jus ticia.- |

025006

F-2.

Lugares donde frecuenta

afiliado a

actividad política y donde actúa

C O M U N I S M O.-

Antecedentes policiales

vehículos que posee o que guía

nombre y número de

personas que forman su familia

DATOS COMPLEMENTARIOS

1) Da sus impresiones sobre la Convención Departamental del Partido Comunista que tuvo lugar en el Cine "Astor" durante los días 19 y 20.-

[illegible] contestó por mem.(1) [illegible]

**JUNTA DE COMANDANTES EN JEFE**

S. I. D.

025007-6

Dep. A.N. Secc. 4

Sub Secc. A/N

Ficha Nº ..... Confec. 05.03.[illegible]

BRITO ..... Livia Carina .....

Apellidos — Nombres

DOCUMENTOS: C/C ..... Serie ..... Nº ..... C/I. 297.196 Nº ..... Dpto. .....

OTROS DOC. ..... Pasaporte ..... Lib. Enrol. ..... etc. .....

NACIMIENTO: ..... Fecha ..... Lugar .....

DOMICILIO: ..... Calle ..... Nº ..... Teléf. ..... Ciudad o Localidad .....

PROFESION U OCUPACION: .....

LUGAR: ..... CAR .....

IDEOLOGIA POLITICA: ..... CLASIFICACION: .....

DATOS COMPLEMENTARIOS: ..... Est. Civil ..... Cónyuge ..... Hijos .....

..... Otros familiares .....

| Fecha | Documentos 25007 | ANTECEDENTES A REGISTRAR F-2 |
|---|---|---|
| 26/2/982 | 12221/44 | Funcionario de la Caja de Compensacion paso a situacion de disponibilidad el 09/08/78 en aplicacion del Acto Institucional N.7 de fecha 27/6/977.EVALUACION. A-1. (GM) Indica ( ) ( ) ( ) ( ) ( ) |

F-1

**MINISTERIO DE DEFENSA NACIONAL**
**S. I. D.**

025008-4

Dep. I Secc. I
Sub-Secc. **A/N**
Ficha N.o..... Confec.....

BRITO MARTINEZ — Apellidos
Luis — Nombres

DOCUMENTOS: C/C ..... (Serie / N.o) C/I ..... (N.o / Dpto.)

OTROS DOC. ..... (Pasaporte / Lib. Enrol. / etc.)

NACIMIENTO ..... (Fecha / Lugar)

DOMICILIO: ..... (Calle / N.o / Teléf.) (2) Rio Negro (Ciudad o Localidad)

PROFESION U OCUPACION: .....

LUGAR: ..... CARG .....

IDEOLOGIA POLITICA (2) Comunista - UJC.- CLASIFICACION (2) Círculo Nuevo Berlín
Carnet Nº3463-Ingresó:18/12/60

DATOS COMPLEMENTARIOS ..... (Est. Civil / Conyuge / Hijos)

..... otros familiares

Confeccionada: 18/III/70

F-2

| Fecha | Documentos 025008 | ANTECEDENTES A REGISTRAR |
|---|---|---|
| VI/1962 | Mondel Nº164-Indica (1) q/ (3) | |
| 1971. | Lista 808 PDC. F.A | Candidato en 7.lugar a la Junta Electoral de R.Negro, Sub.lema "Frente del R.Negro".- (W). |
| 1971. | Lista 808 PDC. F.A | Candidato en 21 lugar a la Junta Departamental de R.Negro.- (W). |

| | |
|---|---|
| 11941 / 62 | POSEE ANTECEDENTES EN EL CO.NA.E. |
| PAG. 772 | EVAL. ... (PS) INDICA ( ) ( ) ( ) |

F. 1

**SERVICIO DE INFORMACION**
**DE DEFENSA**
Dep. 1

025009-2 Confeccionado el 17.8.73

VARIOS

FOTO

Apellidos BRITO DEL PINO

Nombres María

Fecha de Nacimiento

Lugar de Nacimiento

Est. Civil

Cred. Cívica Céd. Identidad

Otros Documentos

Ocupación

Padre

Madre

Domicilio Iturriaga 3393 Ciudad

Otros datos

Fe

# FICHA COMPLEMENTARIA

| DOCUMENTO | | 025009 ANTECEDENTES |
|---|---|---|
| Fecha | Origen | |
| 7.11.72 | Doc.4074 | Concurre asiduamente en su auto Austin Mod.52 Matr. 107.306,a la calle Pereira de la Luz 1142,domicilio de Jorge Bruschera quién está sin trabajo e igualmente se está construyendo una casa en el balneario Guazu Vira y manifiesta ser corredor de una fábrica de tejidos y vender mucho en Ciudad de Rivera..qq..Ev.F_3 |
| 01/9/82 | Doc.18357 | -En la Lista ABP del Dpto. de Montevideo ,Partido Nacional figura el Candidato No.163 cuyo nombre es MARIA JULIA BRITO DEL PINO DE PCU, no pudiéndose establecer si se trata de la causante.- (II) (RJ) |

**SERVICIO DE INFORMACION DE DEFENSA**

**Dep. I**

025[illegible]10

Ficha Nº ............ confeccionada el 27-III-1968.

Sección ..............................

FOTO

Apellidos BRITO GARATE

Nombres María

Fecha de Nacimiento: 21 años

Lugar de Nacimiento: Uruguay

Cred. Cív.: .............................. Ced. Identidad: ..............................

Prontuario: .............................. F. Censal: ..............................

Padre: ..............................

Madre: ..............................

Domicilio: Gral. Paz 1390 Ciudad: Montevideo

Otros datos (Ocupación y señas personales): Soltera, Estudiante del Instituto [illegible]

[illegible]

**SERVICIO DE INFORMACION DE DEFENSA**

**Dep. I**

025010

Ficha Nº ..... confeccionada el 27-III-1968.

Sección .....

FOTO

Apellidos BRITO GARATE

Nombres María

Fecha de Nacimiento: 21 años

Lugar de Nacimiento: Uruguay

Cred. Cív.: ..... Ced. Identidad: .....

Prontuario: ..... F. Censal: .....

Padre: .....

Madre: .....

micilio: Gral. Paz 1390 Ciudad: Montevideo

s datos (Documentos y señas personales) Soltera. Est. ante del Instituto de [illegible]

[illegible]

FICHA COMPLEMENTARIA

T2

| Documento | | | ANTECEDENTES |
|---|---|---|---|
| Nº | Fecha | Origen 025010 | |
| | 9-X-967 | B9-D9 | -Detenida en el local del CEIPA durante las Medidas Prontas de Seguridad.- |

Fc 1

**SERVICIO DE INFORMACION**
**DE DEFENSA**
Dep. 1

025073 Confeccionado el 4.4.73

VARIOS

FOTO

Apellidos BRITO de FOSTIK

Nombres María

Fecha de Nacimiento

Lugar de Nacimiento

Est. Civil

Cred. Cívica Céd. Identidad

Otros Documentos

Ocupación

Padre

Madre

Domicilio Ciudad

Otros datos

FS-2

# FICHA COMPLEMENTARIA

DOCUMENTO 025011

| Fecha | Origen | ANTECEDENTES |
|---|---|---|
| 1971. | Lista 1808 | Candidato en el 37.lugar a la Junta Departamental por el dpto.de florida sub lema Frente de la Piedra Alta. (S.S) |

FICHA CONFECCIONADA EL 1.4.75.

F1

**MINISTERIO DE DEFENSA NACIONAL**

Dep. I Secc. 1

**S. I. D.**

Sub Secc G

025612-6

Ficha Nº ..... Confec. .....

BRITO DE BLAS — Apellidos

María Olga. — Nombres

DOCUMENTOS: C/C ..... Serie ..... Nº ..... C/I. ..... Nº ..... Dpto.

OTROS DOC. ..... Pasaporte ..... Lib. Enrol. ..... etc.

NACIMIENTO: ..... Fecha ..... Lugar

DOMICILIO: ..... Calle ..... Nº ..... Teléf ..... Ciudad o Localidad

PROFESION U OCUPACION: PROFESOR

LUGAR: ..... CARG. .....

IDEOLOGIA POLITICA: ..... CLASIFICACION: .....

DATOS COMPLEMENTARIOS: .....

Fr-2

| Fecha | Documentos | 025012 ANTECEDENTES A REGISTRAR |
|---|---|---|
| 2.4.73 | D.577. | -Figura en una nómina de Profesores que suscriben el panfleto"Manifiesto y Convocatoria a los socios de la Gremial de Profesores".Este es un documento de claro contexto marxista-revolucionario,que propugna la lucha contra el proyecto de ley de Enseñanza,que se difundió en el mes de marzo de 1973.- El temario propuesto incluye puntos de contenido político y de "lucha"de todo el movimiento sindical del país.-Evaluación A-1 (JJ) |
| 26.2.71 Eval.F-3. | B.77.D. 1 | Figura en una nómina de Profesores de Enseñanza Secundaria(Afiliados a al Gremial de Profesores de Montevideo y Federación Nacional de Profesores)vinculados a actividades de proselitismo y agitación subversiva o simpatizantes de las mismas en los años 1965,66,67,69.(M). |
| 7.4.77 | D.[illegible] | Figura en una relación de Profesores que serían de tendencia izquierdista,conte[illegible]a en un folleto publicado por la Federación Nacional de Profesores de Enseñanza [illegible] [illegible] [illegible] [illegible] [illegible] (Evaluación [illegible]) |
| [illegible] | | -[illegible] |
| PAG. 472 | | EVAL [illegible] (P). |

Fo 1

# JUNTA DE COMANDANTES EN JEFE
## S. I. D.

025013-4

Dep. I Secc. I

Sub Secc. A/N

Ficha Nro. ..... Confec. 8.9.76

BRITO MACHADO — Apellidos

Mario — Nombres

DOCUMENTOS: C/C ..... Serie ..... Nro. C/I. ..... Nro. ..... Dpto.

OTROS DOC. ..... Pasaporte ..... Lib. Enrol. ..... etc.

NACIMIENTO: ..... Fecha ..... Lugar

DOMICILIO: Venancio Benavidez 3342 Apto.2 (1) — Calle — Nro. — Teléf. — Ciudad o Localidad

PROFESION U OCUPACION: .....

LUGAR: ..... CARGO .....

IDEOLOGIA POLITICA: ..... CLASIFICACION: .....

DATOS COMPLEMENTARIOS: ..... Est. Civil ..... Cónyuge

| Fecha | Documentos 025013 | ANTECEDENTES A REGISTRAR |
|---|---|---|
| 31.8.76 PD. 7 a 7 | 1136 | 22.8.76 -Fue puesto en el régimen de "Libertad Vigilada", por lo que revistará en el Reg. de C. No. 3 de la ciudad de Rivera. Se encontraba internado al amparo de las MPS en relación a las actividades del P. Comunista por orden y a disposición del P. Ejecutivo.- (DD) |
| 24.8.76 PD.7 a 7 | 1095 | 18.8.76 -Sedicioso liberado del Penal de P. Carretas, siendo internado en el régimen de MPS por disposición del P. Ejecutivo.- (DD) |
| 9.7.79 | 0684 | - figura en una relación de Libertades Vigiladas al 31.5.79 [illegible] en el Dpto. Ing. 1.(CC) |
| [illegible] | 22723 | -30.9.82-Libertad Vigilada, controlada por el Dpto. Ing. Obte. 1, pase a Cat."C", Indic. (1) Eval: A-1 (R). (Form: 4878) |
| [illegible] | | |

| FECHA | DOCUMENTOS | BRITO MACHADO, Mario ANTECEDENTES A REGISTRAR 025013 F-3 |
|---|---|---|
| 5.4.83 | 24738/83 | -Tiene [illegible] de libertad [illegible], [illegible] A y B, procedente [illegible] D.N.I. Unidad de control Bn. Ing. Cote. 1. Detenido 07.05.75, [illegible] 30.06.76.-[illegible]-1 [illegible]:2175 |

**SERVICIO DE INFORMACION DE DEFENSA**

**Dep. I**

MINISTERIO DE DEFENSA NACIONAL
SERVICIO DE INFORMACION DE DEFENSA

M / F

Ficha Nº 025014-2 confeccionada el .....

Sección .....

FOTO

Apellidos BRITO DEL PINO

Nombres Marta

Fecha de Nacimiento: .....

Lugar de Nacimiento: .....

Cred. Cív.: ..... Ced. Identidad: .....

Prontuario: ..... F. Censal: .....

Padre: .....

Madre: .....

Domicilio: 21 de Setiembre Nº UTE7 [illegible] 51 Ciudad: Montevideo

Otros datos (Documentos y señas personales) .....

Fr-2

## FICHA COMPLEMENTARIA

| Documento | | | 025014 ANTECEDENTES |
|---|---|---|---|
| Nº | Fecha | Origen | |
| B-76-D39 | 9-I-1964 | AC 36<br>Clas.C3 | -Amiga del comunista RODRIGUEZ. |

MINISTERIO DE DEFENSA NACIONAL
SERVICIO DE INFORMACION DE DEFENSA

**SERVICIO DE INFORMACION DE DEFENSA**

**Dep. I**

Fojas 1

1303

Ficha Nº ........ confeccionada el 26-XII-965.

Sección ..........

025016-9

FOTO

Apellidos BRITO.

Nombres Miguel.

Fecha de Nacimiento: ..........

Lugar de Nacimiento: ..........

Cred. Cív.: .......... Ced. Identidad: ..........

Prontuario: .......... F. Censal: ..........

Padre: ..........

Madre: ..........

Domicilio: .......... Ciudad: ..........

Otros datos (Documentos y señas personales) ..........

F-2

## FICHA COMPLEMENTARIA

Documento 025019

| Nº | Fecha | Origen | ANTECEDENTES |
|---|---|---|---|
| B-75-D-36, | 22-XI-966. | | -Figura en una lista de los adherentes a la "Agrupación de Avanzada Universitaria"(ADAU).- |
| Bib.S-Varios | | | La mencionada Agrupación es de tendencia izquierdista.- |
| 16.9.83 | 30218/5 | | 1967 - Idem en hoja del B-75 doc. 36. Val A-1 (CC) |

UNIFICADA CON 215866-5 (II)

**JUNTA DE COMANDANTES EN JEFE**

S. I. D.

025016-7

Dep. I Secc. I

Sub Secc.

Ficha Nº ..... Confec. 8.1.82

[illegible] GUTIERREZ(1) Miguel Angel

Apellidos Nombres

DOCUMENTOS: C/C BPB Nº 10919(3) C/I. 1.621.816(2)

Serie Nº Nº Dpto.

OTROS DOC. Pas.; 186.122(4)

Pasaporte Lib. Enrol. etc.

NACIMIENTO: 48 años(1980)(5) Uruguay(6)

Fecha Lugar

DOMICILIO: Calle Zufriategui(8) Possolo Nº4025(1980 y 198[illegible])(7)

Calle Nº Teléf. Ciudad o Localidad

PROFESION U OCUPACION: [illegible]

LUGAR: [illegible] C/ [illegible]O: .....

IDEOLOGIA POLITICA: ..... CLASIFICACION: .....

DATOS COMPLEMENTARIOS: Soltero(9)

Est. Civil Cónyuge Hijos

Otros familiares

| Fecha | Documentos | 025016 ANTECEDENTES A REGISTRAR F-2 |
|---|---|---|
| 28.12.81 P.D. Nº3 | D.10632 62/81 | -28.12.81:-En el día de ayer, el causante hizo uso de la palabra en la homilía que se llevó a cabo, en la "Celebración de Solidaridad con las Familias de los Trabajadores Desocupados", en la "Gruta de Lourdes". En la misma se refirió a la situación de injusticia que viven las familias trabajadoras, la falta de trabajo, el bajo salario y la vivienda. Eval.A-1 (DD) |
| 23.4.82. | D.14045 | 02/AGO/76/-Delegado de Mesa por el P.D.C., en las elecciones nacionales de 1971, Circuito 1288(Cno.Maldonado 6236),Lista 808.-(Ver Asunto 9-2-2-1).- 01/JUL/80/-Realizó trámite de Pasaporte,con intenciones de viajar a Roma-Italia,en carácter de turista.- Eval:A-1(Indica 1 al 9)(AD).- |
| 29.10.82 | D.21693 | -Secretario de la Comisión Nacional del Clero de la Conferencia Episcopal Uruguaya(C.E.U).-Eval:A-1(Form.Nº5046 )(AD) |

11941 / 82 PAG. 772

-POSEE ANTECEDENTES EN EL CO.NA.E.
EVAL - A - 1. (PS) INDICA ( ) ( ) ( )

**SERVICIO DE INFORMACION**

**DE DEFENSA**

Dep. 1

025017-5

Confeccionado el 5-Dic-1969.-

**VARIOS**

FOTO

Apellidos BRITO GARATE

Nombres Olga

Fecha de Nacimiento

Lugar de Nacimiento

Est. Civil

Cred. Cívica: Céd. Identidad

Otros Documentos

Ocupación

Padre

Madre

Domicilio Ciudad

Ob[illegible]

# FICHA COMPLEMENTARIA

F2

| DOCUMENTO | | 025017 ANTECEDENTES |
|---|---|---|
| Fecha | Origen | |
| 19-X-1967 | B75-D1154 | -Firmó manifiesto de solidaridad con Paco Espínola, expresando su más viva protesta por la sorpresiva interrupción del espacio que éste dirigía en Canal 5,SODRE.-<br>14.4.78- MEMO (A) 125/78 -DPTO/3 DNII.-(W) |

Fs 1

SERVICIO DE INFORMACION
DE DEFENSA
Dep. I

025018-3

..... Sección
Act. Ant. Nac.
Ficha Nº [redacted]

Nombres y Apellidos: BRITO Oscar

VARIOS

FOTO

Fecha de Nacimiento: .....

Lugar de Nacimiento: .....
(País - Ciudad o Localidad - etc.)

Cred. Cív.: Serie ..... Nº ..... Ced. Identidad: .....

Otros documentos: .....
(Pasaporte — Libreta Enrolam. — etc.)

Domicilio: .....
(Ciudad o Localidad) (Calle) Nº Teléf

Filiación

Edad aparente ..... Color del Cutis .....

Color del Cabello ..... Estatura Aproximada .....

Complexión ..... Aspecto Social .....

Señas particulares .....

20791

Ficha confeccionada en Montevideo el 4 de mayo de 1971.

Mod. 1

025018

F2

**ACTIVIDADES**

(1) **Laborales:** Profesión ..... Lugar de trabajo .....

Cargo ..... Antigüedad .....

Otras Actividades .....

.....

(2) **Políticas:** Ideología ..... Actuación .....

Antecedentes .....

Antecedentes familiares .....

(3) **Sociales:** Estado Civil ..... Religión ..... Figuración .....

Grado Instrucción ..... Lugares que frecuenta .....

(4) **Económicas:** Situación ..... Capital aprox. ..... Vehículo .....
marca y Nº

Otros datos .....

Datos Complementarios .....

Apreciación Personal Gral. .....

.....

.....

BRITO FICHA COMPLEMENTARIA Oscar Fs -3

Documento 025018 ANTECEDENTES

| Fecha | Origen | |
|---|---|---|
| Año 1966 | Lista 90 | -Figura como 112° Titular a la Junta Dptal. de -- Montevideo, en las listas del Partido Socialista en la Elecciones Nacionales del corriente año. -13 Titular a la Junta Departamental de San José |

[redacted] T/1

**SERVICIO DE INFORMACION**
**DE DEFENSA**
**Dep. I**

MINISTERIO DE DEFENSA NACIONAL M/
SERVICIO DE INFORMACION DE DEFENSA / 57

Ficha Nº ............ confeccionada el 4-II-1966.

Sección ............ [redacted] 9 -1

FOTO

Apellidos BRITO VARELA
amuel (2)

Nombres Oscar M.Alfredo

Fecha de Nacimiento: Edad 29 años — 1?.01.?36

Lugar de Nacimiento: ... Montevideo (3)

Cred. Cív.: AJA Nº 5167 Ced. Identidad: 647.693

Prontuario: ............ F. Censal: ............

Padre: Oscar (6)

Madre: ... (4) ... 204 ...

Domicilio: ... 2167 Ap.2 ... Ciudad: Montevideo

Otros datos (De ... y señas personales) Casado ...

**FICHA COMPLEMENTARIA**

F-2

| Documento | | | ANTECEDENTES |
|---|---|---|---|
| Nº | Fecha | Origen | 025019 |
| | 11-XII-965<br>21-X-965 | B25-D1<br>B75-<br>D2166. | -Detenido en oportunidad de encontrarse en una Asamblea realizada dentro del Banco, siendo la misma violatoria de las Medidas Prontas de Seguridad.- |
| | 20.8.68. | B.18.D-46-. | Detenido durante las Medidas Prontas de Seguridad i recibio Instrucion Militar en la Escuela de Armas y Servicio. Indice 1. |
| | [illegible] | | [illegible] |
| | 20.11.83<br>y Otros del CE.PRO.<br>DA. | 5757/81 | Año 1966- Figura como Candidato a la Junta Departamental de Montevideo, por las listas 90 y 190 del Partido Socialista.<br>Candidato a la Junta Departamental de San José, Listas 90 y 19[illegible] en las elecciones nacionales del corriente año.<br>Proscripto de acuerdo al Acto Institucional [illegible] Artículo 1ro. Inciso (4).- Proscripto [illegible] |
| | [illegible].11.83<br>[illegible] 761/83<br>[illegible] | [illegible] | [illegible] |

| FECHA | DOCUMENTOS | BRITO VARELA | ANTECEDENTES A REGISTRAR Oscar Manuel Alfredo |
|---|---|---|---|

ANOTACIONES REGISTRADAS EN EL DPTO.Nº 3 DE LA D.I.I.

Registra la misma anotación de fecha 11.12.965, agregándo las siguientes:

OCT.964- Presidente de la Comisión Representativa del Banco República.

01.03.983- Según lista de Pasaportes de la fecha, tramita dicho documento para viajar a EE.UU., de paseo. (L).-

FJ1 (VW)

C/G

# JUNTA DE COMANDANTES EN JEFE

**S. I. D.**

025020-9

Dep. I Secc. I

Sub Secc. A/N

Ficha Nº ..... Confec. 10.3.83

BRITO [illegible] de MARTINEZ — Petrona R.

Apellidos — Nombres

DOCUMENTOS: C/C. CAA 3561 (Serie, Nº) C/I. 45.158 ([illegible]) (Nº, Dpto.)

OTROS DOC. ..... (Pasaporte, Lib. Enrol., etc.)

NACIMIENTO: [illegible] (982) (Fecha, Lugar)

DOMICILIO: [illegible] 1142 [illegible] (Calle, Nº, Teléf., Ciudad o Localidad)

PROFESION U OCUPACION: [illegible]

LUGAR: ..... CARGO: .....

IDEOLOGIA POLITICA: [illegible] CLASIFICACION: [illegible]

DATOS COMPLEMENTARIOS ..... (Est. Civil, Cónyuge, [illegible])

Ofrec. [illegible]

F. 2

| Fecha | Documentos 021020 | ANTECEDENTES A REGISTRAR |
|---|---|---|
| 13/V/88 | 23691/107 | Electo M Titular del Organo Deliberante Nacional del Partido UNION CIVICA por el Departamento de MALDONADO Hoja de Votación D.A.P. de acuerdo al resultado de las Elecciones Internas de los Partidos Políticos habilitados, efectuadas el 28-XI-82. — cval. A-1 (XX). (FORM. 9523) |

**SERVICIO DE INFORMACION DE DEFENSA**
**Dep. I**

11762 - Fs 1 — Sección

025021-7 — Ficha Nº

477

Nombres y Apellidos: BRITO STIFANO Rogelio Ariel (1)

Fecha y Lugar Nac.: 21 de Junio de 1913 - Treinta y Tres ( )

Cred. Cív.: Serie AKA Nº 2703 Ced. Identidad: 349.044 (4).

Otros documentos: (3)
(Pasaporte - Libreta Enrolam. - etc.)

Foto

Domicilio: Montevideo 6043 (5) Teléfono
(Ciudad o Localidad) (Calle) (Nº) (Teléf.)

Profesión: Profesor Instituto "Artigas"
Jubilado (6)

Cargo y Lugar:

Ideol. Política: Activamente vinculado con el Instituto "Artigas"

Datos Complementarios:

Apreciación General:

Ficha confeccionada:

025021 **FICHA COMPLEMENTARIA**

| Documento | | 192 ANTECEDENTES F-2 |
|---|---|---|
| Fecha | Origen | |
| 3-XI-67 | Marcha | Figura en la Lista No.1.en las recientes elecciones de la Asociación de Profesores del Instituto "Artigas" Salió Eléeto.-Esta lista fué triunfante. por un 73 % de votantes.- |
| 16/III/70 | 15(1)23 | Indica igual Marcha del 3/XI/67.(RR) |
| 13/9/82 | 18982 | 10/4/967 - En la fecha es detenido en el interior del CNIPA conjuntamente con Profesores y estudiantes, estando en vigencia sobre Medidas Prontas de Seguridad.- 05/VI/979 - Diario "EL DIA": Dictará un cursillo sobre Historia en el [illegible] de Educación Secundaria.- (37) Form: 3852 |
| 07.09.82 | 19074 | Figura en el 192 lugar de la lista ABX [illegible] Partido Colorado Agrupación Unidad y Reforma [illegible] Mdeo como candidato [illegible] Des [illegible] y Convenciones [illegible] de los [illegible] (CC) (3.80) |
| | | Por Oficio Nº. 961 [illegible] D. comunica [illegible] que de [illegible] lecciones [illegible] ole. (C[illegible] |

| FECHA | DOCUMENTOS | 025021 ANTECEDENTES A REGISTRAR | F-3 |
|---|---|---|---|
| 11.7.983..... | | - Se hizo Memo (A) No. 1522/983 para el C-2.- (SS)- form 1176 | |

Fs 1

**JUNTA DE COMANDANTES EN JEFE** 025022-5

**S. I. D.**

Dep. I Secc. I

Sub Secc. A/N

Ficha Nro. ..... Co[illegible]

[illegible] ..... [illegible] .....

Apellidos Nombres

DOCUMENTOS: C/C ..... ..... C/I. .....

Serie Nro. Nro. Dpto.

OTROS DOC. .....

Pasaporte Lib. Enrol. etc.

NACIMIENTO: .....

Fecha Lugar

DOMICILIO: .....

Calle Nro. Teléf. Ciudad o Localidad

PROFESION U OCUPACION: .....

LUGAR: ..... CARGO. .....

IDEOLOGIA POLITICA: ..... CLASIFICACION: .....

DATOS COMPLEMENTARIOS: .....

Est. Civil Cónyuge Hijos

.....

F-2

| Fecha | Documentos | 025022 ANTECEDENTES A REGISTRAR |
|---|---|---|
| 30.5.83 | 26009/10 | Figuraba como 14 vo. titular en la lista nro.1 "[illegible] de la Unión [illegible] fuerza", que fue presentada en una reunión que se llevó a cabo en Colonia el 14.5.83, donde se realizó la elección de la Comisión Departamental de dicho Departamento del P.N. [illegible] (MS) [illegible] |

**SERVICIO DE INTELIGENCIA**
**División I**
**(Seguridad)**

MINISTERIO DE DEFENSA NACIONAL
SERVICIO DE INFORMACION DE DEFENSA
M / F
I - 025023 - 3

Sección F/1
Act. Ant. Nac.
Ficha N.º 1205

Nombres y Apellidos: BRITO Selene

Fecha de Nacimiento:

Lugar de Nacimiento:
(País - Ciudad o Localidad - etc.)

Cred. Civ.: Serie ..... N.º ..... Ced. Identidad: .....

Otros documentos: P.N.º 101437
(Pasaporte - Libreta Enrolam. - etc.)

Foto

Domicilio:
(Ciudad o Localidad) (Calle) (N.º) (Telef.)

Filiación

Edad Aparente ..... Color del Cutis .....

Color del Cabello ..... Estatura Aproximada .....

Complexión ..... Aspecto Social .....

Señas particulares .....

Ficha confeccionada en Montevideo el 10 de agosto de 19..

025023

F-2

ACTIVIDADES

(1) Laborales: Profesión ..... Lugar de trabajo .....

Cargo ..... Antigüedad .....

Otras Actividades .....

.....

(2) Políticas: Ideología ..... Actuación .....

Antecedentes Partió de Cuba con destino al Brasil en julio de 1963.-
30/IV/964 B-76-D-106

Antecedentes familiares .....

(3) Sociales: Estado Civil ..... Religión ..... Figuración .....

Grado Instrucción ..... Lugares que frecuenta .....

(4) Económicas: Situación ..... Capital aprox. ..... Vehículo .....
marca y N.o

Otros datos .....

Datos Complementarios .....

Apreciación Personal Gral. .....

.....

.....

MINISTERIO DE DEFENSA NACIONAL
S. I. D.

025024-1
29 SET 1979

Fs 1

Dep. I Secc. I
Sub - Secc. G
Ficha Nro. ..... Confec. .....

BRITO BERMUDEZ — Apellidos
Silvio — Nombres

DOCUMENTOS: C/C. ..... Serie ..... Nro. C/I. ..... Nro. ..... Dpto.

OTROS DOC. ..... Pasaporte ..... Lib. Enrol. ..... etc.

NACIMIENTO: ..... Fecha ..... Lugar

DOMICILIO: ..... Calle ..... Nro. ..... Telef. ..... Ciudad o Localidad

OFESION U OCUPACION: Empleado

GAR: SUS CARGO: Servicio de Limpieza

OLOGIA POLITICA: Ninguna CLASIFICACION: .....

OS COMPLEMENTARIOS: ..... Lst. Civil ..... Conyuge

..... Otros Familiares

F-2

| Fecha | Documentos | 025024 ANTECENDENTES A REGISTRAR |
|---|---|---|
| 1.8.73 | 2086 | -Sindicado como boca abierta, esta siempre creando dificultades.-(G) |
| 12.7.73 | 3100 | -Despedido de SIDSA, despues de ser este diario desocupado por la fuerza pública, sin indemnización de acuerdo a un decreto del P.E.N.(G)(Dv. Bo) |

**JUNTA DE COMANDANTES EN JEFE** 025025-8

**S. I. D.**

Dep. I Secc. I

Sub Secc. A/N

Ficha No. ..... Confec. .....

..... .....
Apellidos Nombres

**DOCUMENTOS: C/C.** ..... **C/I.** .....
Serie No. No. Dpto.

**OTROS DOC.** .....
Pasaporte Lib. Enrol. etc.

**NACIMIENTO:** .....
Fecha Lugar

**DOMICILIO:** .....
Calle No. Teléf. Ciudad o Localidad

**PROFESIÓN U OCUPACIÓN:** .....

**LUGAR:** ..... **CARGO:** .....

IDEOLOGÍA POLÍTICA: ..... **CLASIFICACIÓN:** .....

DATOS COMPLEMENTARIOS .....
Fec. Clas. Cargo

.....

| FECHA | DOCUMENTOS | 025025 ANTECEDENTES A REGISTRAR F-2 |
|---|---|---|
| 4.5.03 | [illegible]/13 y 14 | [illegible] la Circular Nº 361 [illegible] de San Miguel, Evol. [illegible] Form. [illegible] |

**SERVICIO DE INTELIGENCIA**

[redacted]

Fs 1

MINISTERIO DE DEFENSA NACIONAL
SERVICIO DE INFORMACION DE DEFENSA

M / F

[redacted]

Fecha 20 de noviembre de 1947.-

Ficha N° 025026

Nombre B R I T O S.-

Nacionalidad

Profesión o actividad

FOTO

Lugar de nacimiento

Documentos que posee

Domicilio Teléf.

FILIACION

Edad aparente color del

cutis de los cabellos

estatura aspecto social

señas particulares

| Fecha | Contenido |
|---|---|
| 20.XI.47 | Renovada. |

025026

F-2

Lugares donde frecuenta

afiliado a

actividad política y donde actúa

COMUNISMO.

Antecedentes policiales

vehículos que posee o que guía

nombre y número de

personas que forman su familia

DATOS COMPLEMENTARIOS

Dirigente de la Seccional sur. Datos del año 1946.-

**JUNTA DE COMANDANTES EN JEFE**

**S. I. D.**

A/N

025027-4

Dep. I Secc. I

Sub Secc. A/N

Ficha No. ..... Confec. 21.4.83

BRITOS

Apellidos

(a)"CHIQUITO"

Nombres

**DOCUMENTOS: C/C.** ..... **C/I.** .....

Serie No. No. Dpto.

**OTROS DOC.** .....

Pasaporte Lib. Enrol. etc.

**NACIMIENTO:** .....

Fecha Lugar

**DOMICILIO:** .....

Calle No. Teléf. Ciudad o Localidad

**PROFESIÓN U OCUPACIÓN:** .....

**LUGAR:** ..... **CARGO:** .....

**IDEOLOGÍA POLÍTICA:** ..... **CLASIFICACIÓN:** .....

**DATOS COMPLEMENTARIOS** .....

Est. Civil Cónyuge

.....

| FECHA | DOCUMENTOS | 25897 | ANTECEDENTES A REGISTRAR | F2 |
|---|---|---|---|---|
| 21.4.83 | 25902/2 | Fue afiliado al P.C., por Ildo Marcelino CABALLERO Eval.B-2.(ME) Form.9418 | | |

FS-1

**JUNTA DE COMANDANTES EN JEFE**

**S. I. D.**

A. N.

025028-2

Dep. I Secc. I

Sub Secc. A/N

Ficha No. ..... Confec 21.4.83

BRITOS ..... .....
(a) "LECHUZA" Apellidos Nombres

**DOCUMENTOS: C/C.** ..... **C/I.** .....
Serie No. No. Dpto.

**OTROS DOC.** .....
Pasaporte Lib. Enrol. etc.

**NACIMIENTO:** .....
Fecha Lugar

**DOMICILIO:** .....
Calle No. Teléf. Ciudad o Localidad

**PROFESIÓN U OCUPACIÓN:** .....

**LUGAR:** ..... **CARGO:** .....

IDEOLOGÍA POLÍTICA: ..... **CLASIFICACIÓN:** .....

DATOS COMPLEMENTARIOS .....
Est. Civil Cónyuge

.....

| FECHA | DOCUMENTOS | 025028 ANTECEDENTES A REGISTRAR | Fa |
|---|---|---|---|
| 21.4.83 | 25902/2 | Fue afiliado al P.C. por Ildo Marcelino CABALLERO. Eval.B-2.(ME) Form.9419 | |

FICHA CONFECCIONADA EL 3/12/1972.-

Fs 1

**MINISTERIO DE DEFENSA NACIONAL**
**S. I. D.**

025029-0

Dep. 1 Sec. 1
Sub-Secc. A/N
Ficha Nº..... Confec.....

BRITOS MEDINA
Apellidos

Nombres

DOCUMENTOS: C/C. ..... C/I .....
Serie Nro. Nro. Dpto.

OTROS DOC. .....
Pasaporte Lib. Enrol. etc.

NACIMIENTO: .....
Fecha Lugar

DOMICILIO: .....
Calle Nro. Teléf. Ciudad o Localidad

PROFESION U OCUPACION: Folklorista.-

LUGAR: ..... CARG .....

IDEOLOGIA POLITICA: Comunista.- CLASIFICACION: .....

DATOS COMPLEMENTARIOS: .....
Est. Civil Cónyuge

.....
Otros familiares

| Fecha | Documentos 025029 | ANTECEDENTES A REGISTRAR |
|---|---|---|
| 17/10/1970 Archivo.1972.- | 75-730 | -Participó del ácto realizadO en el local del Seccional 17° del Partido Comunista, en la parte artistica del ácto anteriormente mencionado.- (PP).- |

# JUNTA DE COMANDANTES EN JEFE
# S. I. D.

025030-8

Dep. I Secc. I

Sub Secc. A/N

Ficha Nro. ..... Confec. 17.2.76

Apellidos ..... Nombres .....

DOCUMENTOS: C/C ..... C/I. .....
Serie Nro. Nro. Dpto.

OTROS DOC. .....
Pasaporte Lib. Enrol. etc.

NACIMIENTO: .....
Fecha Lugar

DOMICILIO: .....
Calle Nro. Teléf. Ciudad o Localidad

PROFESION U OCUPACION: .....

LUGAR: ..... CARGO. .....

IDEOLOGIA POLITICA: ..... CLASIFICACION: .....

DATOS COMPLEMENTARIOS: .....
Est. Civil Cónyuge

.....

Otros familiares

025030

F2

| Fecha | Documentos | ANTECEDENTES A REGISTRAR |
|---|---|---|
| 8.1.76 | 0001 | [illegible] al [illegible]/10/59 [illegible] al Nº 9806 ([illegible]). [illegible].- |
| 19/2/79 | D.274 | -Indica lo mismo que documento anterior.- |
| 20/3/81 | D.444 | -Presentó a Fanny DE LEON CEDRES de BRITOS para su afiliación al Partido Comunista, según material incautado por OCOA en Febrero/76, Operación Morgan.-(U) |

23.7.76

S. I. D.

Dpto. I.

Apellidos BRITOS

Nombres Alberto

Documentos: Afil.al P.Comunista Nº9806.-

Ant, Secc: A B C D E G V

[X] [ ] [ ] [ ] [ ] [ ] [ ]

Secreto

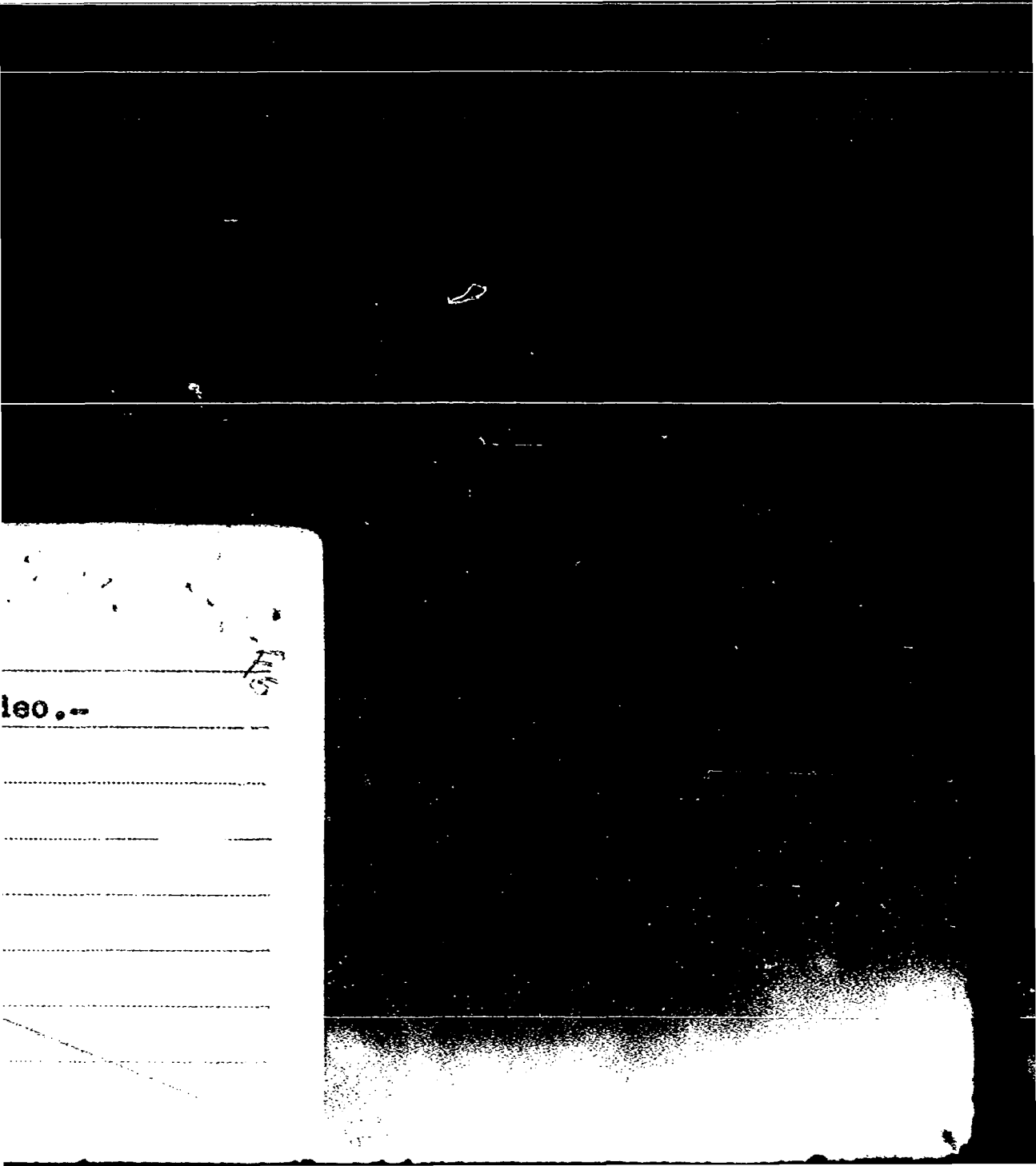

**SERVICIO DE INFORMACION DE DEFENSA**

Dep. 1

025031-6

Confeccionado el 12 SET. 1975

V A R I O S

FOTO

Apellidos BRITOS

Nombres Alberto

Fecha de Nacimiento

Lugar de Nacimiento

Est. Civil

Cred Cívica ..... Céd. Identidad .....

Otros Documentos

Ocupación

Padre

Madre

Domicilio Cerrito 661 bis ... Ciudad Montevideo

Otros datos

F-2

# FICHA COMPLEMENTARIA

| DOCUMENTO | | 025031 ANTECEDENTES |
|---|---|---|
| Fecha | Origen | |
| 14.7.75 | D. 1268 | Figura en una nómina de personas receptoras de material de propaganda marxista.-<br>Evaluación B-2.-(I).- |

SERVICIO DE INTELIGENCIA
División I
(Seguridad)

MINISTERIO DE DEFENSA NACIONAL
SERVICIO DE INFORMACIONES DE DEFENSA
M / F
025032-4

FJ 1

Sección «A»
Act. Ant. Nac.
Ficha N° 1079.

Foto

Nombres y Apellidos: BRITOS [illegible] (3) Alberto Leonidas (4)

Fecha de Nacimiento: .....

Lugar de Nacimiento: .....
(País - Ciudad o Localidad - etc.)

Cred. Civ.: Serie ..... N.° ..... Ced. Identidad: 25.470 (San José) (5)

Otros documentos: .....
(Pasaporte - Libreta Enrolam. - etc.)

Domicilio: (1) Maldonado 1025.-
(Ciudad o Localidad) (Calle) (N.°) (Telef.)

Filiación
- Edad Aparente ..... Color del Cutis .....
- Color del Cabello ..... Estatura Aproximada .....
- Complexión ..... pecto Social .....
- Señas particulares .....

Ficha confeccionada en MONTEVIDEO el 20 de [illegible] de 1976

025032

Fs 2

Maestro = Músico (6)

ACTIVIDADES

(1) Laborales: Profesión Procurador Lugar de trabajo .....

Cargo ..... Antigüedad .....

Otras Actividades .....

(2) Políticas: Ideología COMUNISTA Actuación .....

Antecedentes .....

Antecedentes familiares .....

(3) Sociales: Estado Civil ..... Religión ..... Figuración .....

Grado Instrucción ..... Lugares que frecuenta .....

(4) Económicas: Situación ..... Capital aprox. ..... Vehículo marca y N.o

Otros datos .....

Datos Complementarios (1) Vive junto a FOL( , Francisco (comunista)

Apreciación Personal Gral. .....

RITOS FICHA COMPLEMENTARIA Alberto FS 3

| Documento | | 025032 Antecedentes |
|---|---|---|
| Fecha | Origen | |
| 1)26.VI.957<br>2)17.X.958<br>3)6.X.962<br>4)8.VI.962<br>5)19.I.969 | El Popular<br>El Popular<br>Marcha<br>El Popular<br>El Popular | 1)Avisa en este Diario comunista.Fija como domicilio de Estudios a Cerrito 661 bis P.1,Esc.2 ,Tel.8-45-09.<br>2)Firmante de un Manifiesto de 200 intelectuales en el que se invita a votar por el Partido Comunista en las próximas elecciones de 1958.<br>3)Firmante de un Manifiesto del Movimiento de Trabajadores de la Cultura (integranyes del FIDEL).<br>4)Firmante de un Manifiesto por un Frente de las Fuerzas Democráticas y anti-Imperialistas,sin esclusiones.<br>5)Pronunciamiento de intelectuales uruguayos por la autodeterminación de los pueblos.<br>6)Firmante de un Manifiesto de Mil cien intelectuales del FIDEL. |
| 24-I-962 | B-75-(1)-D-31 | Firmante de un menifiesto por la no intervención y condena de cualquier tentativa de sanción,agresión o coersión,ya sea económica,política o social y todo intento de ruptura diplomática con el Gobierno de Cuba,violatorio del principio de no intervención. |
| 11-XI-966 | B-75-D-630 | - Figura en un [illegible]miento a apoyar al "FRENTE IZQUIERDA DE LI[illegible]ACION" y a votar sus listas en las elecciones correspondientes al año en curso llamamiento este que es formulado por los trabajadores de la cultura de dicho frente.-<br>PROCURADOR.- |

FICHA COMPLEMENTARIA 3 4

| Documento | | 025032 | Antecedentes |
|---|---|---|---|
| Fecha | Origen | | |
| 31-V-1968.- | B.79.-D133.- | | -15-XI-1966.-Llegan a Montevideo, en el vapor de bandera Rusa, CHERCIAKHOVSK, procedente de Riga, conteniendo un cajón con libros.- Indica (1) y (2) .- |
| 1971.- | Lista 2001.- SAN JOSE.- | | Candidato a 2do.suplente,del 6º lugar a la Junta Departamental,por el Depto.de San José,para las elecciones de 1971.- (U) |
| 22.6.77 Informe de Asignaciones Familiares.- | B. 05[illegible] | | - Año 1966 - Figura como 1º Titular del Frente Izquierda de Liberación" ([illegible]) a la Junta Departamental de San José.- [illegible] - Recibe libros desde la [illegible], los cuales llegaron en el vapor soviético "[illegible]".- [illegible] - [illegible] de libros rusos, [illegible] [illegible] en el [illegible] [illegible].- [illegible] |

| [illegible] | DOCUMENTOS | BRITOS PEREZ ANTECEDENTES A REGISTRAR ALBERTO LEONIDAS Fs 5 |
|---|---|---|
| 30.4.81.- SAN JOSE PERMANENCIA | CHCP No.70 | [illegible].9.81.- En el día de la fecha se contestó dicha Permanencia en su cargo en la DIRECCION GENERAL DE LA SEGURIDAD SOCIAL.- (ME) |
| 4.2.82 | 11741 | -Presenta recurso ante el Delegado del S.I.D. en San José al habérsele incluído en la Categoría "C" deConstancia de Habilitación, el que es elevado a este Servicio el 8.12.81 para su consideración(C). **17.2.82 - Por Exp.Nº121/D-I/82 de este Servicio se comunica al Delegado del S.I.D. en San José, que esta Dirección ha resuelto mantener al causante en la Cat. "C" de CHCP.(C)** |
| 03.05.82 | D.14347 | 09.03.82 - En la fecha se notifica al causante de la precedente resolución.-(NN) 15.03.82 - Eleva una nueva nota ante el Delegado Departamental en San José solicitando se revea su situación.-(NN) 19.04.82 - El Delegado Departamental eleva a este Servicio todas las actuaciones del causante para su correspondiente tramitación.-(NN) 11.05.82 - Por Exp.Nº.32[illegible]-I/82 de este Servicio se eleva a la Junta de Comandante en Jefe todas las actuaciones del reclamante para su consideración y resolución.-(NN) |
| 31.05.82 | D.15450 | 26.05.82 - Por Exp.Nº.790/JCJ/82 la Junta de Comandante en Jefe comunica a este Servicio que ha resuelto mantener al Causante en la Cat."C" de C.H.C.P..-(NN) |

| FECHA | DOCUMENTOS 025032 | ANTECEDENTES A REGISTRAR |
|---|---|---|
| | | 31.05.82 - Por Exp.No.356/D-I/82 de este Servicio pasé al Señor Delegado del S.I.D. én el Departamento deSan José para su conocimiento y notificación del interesado, cumplido vuelva.-(NN) |
| 08.06.82 | D.16153 | 07.06.82 - En la fecha se notifica al causante de la presente resolución.-(NN) |
| | | 10.06.82 - Por Of.Nº.107/82 el Delegado del S.I.D. San José [illegible] el Exp. del causante a este Servicio.-(NN) |
| | | 11941 / 82 PAG. 443 — POSEE ANTECEDENTES EN EL CO.NA.E. EVAL - A - 1. (PS) INDICA ( ) ( ) ( ) |
| 17.4.83 | 31109/189 | -Indica IDEM. Doc.0593/77.-Eval.A-2.-(FE) |

Fs 1

# JUNTA DE COMANDANTES EN JEFE

## S. I. D.

025033-2

Dep. I Secc. I

Sub Secc. A/N

Ficha Nº ..... Confe 29/7/81

BRITOS SERRAT (Apellidos) Alberto (Nombres)

DOCUMENTOS: C/C ..... (Serie / Nº) C/I. 256.938 (Nº / Dpto.)

OTROS DOC. ..... (Pasaporte) R.F. 1.478.496 (Lib. Enrol. / etc.)

NACIMIENTO: 14/I/15 (Fecha) 3a.Sec. Rdeo. (Lugar)

DOMICILIO: Cerrito Nº 661 Bis Escritorio 2 - 8 45 09 (Calle / Nº / Teléf.) Montevideo (Ciudad o Localidad)

PROFESION U OCUPACION: Magisterio -Procurador -Músico

LUGAR: (A.U.D.I.) Casa de España CARG .....

IDEOLOGIA POLITICA: ..... CLASIFICACION: .....

DATOS COMPLEMENTARIOS: ..... (Est. Civil / Cónyuge / Hijos)

Ofic. Antiguos

| Fecha | Documentos | 25033 ANTECEDENTES A REGISTRAR | F2 |
|---|---|---|---|
| 20/3/81 | D.444 | -19/3/59-Comunista.<br>23/4/59 -EL POPULAR-Pag.6 Col. 1: El causante figura en forma permanente en la cartelera de avisos profesionales de ese periódico, en el carácter de "procurador universitario".<br>8/VI/62 - EL POPULAR, Pag. 2 -Firmante de un manifiesto de adhesión al Frente Izquierda de Liberación.-<br>27/9/64 - Según información de fuente regularmente confiable "Es violinista. Alumno de Boronat. Miembro del Partido comunista importante y activista. Dos veces divorciado. Sumamente mujeriego.Integró las listas comunistas, en el gremio de los Músicos, correspondiente a los años 1954/55, Lema "Trabajao"; 1958/60, Lema"Acción sindical; 1962/64, Lema "Por las Reivindicaciones de los Músicos."<br>20/X/64 -Afiliado a "Casa de España, según registro social de esta Institucion.-<br>II/965 -Contactos con la Casa del Partido Comunista. Contactos con Enrique Anselmi.<br>7/VI/966 - Figura en el 2 Lugar en la Lista Lema "7 de Julio de 1947" para ser electo miembro de la Comisión Directiva de AUDEM para el período 1966/68.-<br>11/XI/66 -[illegible], Pag.2-Integrante del [illegible] dores de la [illegible] otros [illegible] | |

025033

| FECHA | DOCUMENTOS | ANTECEDENTES A REGISTRAR |
|---|---|---|
| | | Alberto BRITOS SERRAT |
| | | 12/2/69-Se establece que Franklin Presno Parodi, a su regreso de Cuba y Rusia, trajo un paquete con objetos varios para el causante.- |
| | | 11/11/70-"LA MAÑANA" de la fecha publica que el causante es Vocal del Consejo Directivo del Colegio de Procuradores de acuerdo a la distribución de cargos efectuada, para el período 1970/71.- |
| | | 7/4/76 -Según Relación del D-2 DNII, el mismo recibe material impreso de la Rca. Popular Húngara.- |
| | | 20/VI/77 -"MARCHA" del 6/X/62, Pag. 20: Firma manifiesto del Movimiento de Trabajadores de la Cultura del FIDEL que proclama decisión de continuar luchando por la unidad política de la izquierda y solidaridad con la Revolución Cubana |
| | | 21/6/78-"EL POPULAR del 18/I/62-Pag. 1 y 2 -Integra una nómina de hombres de la cultura y diversas actividades sociales, firmantes de un manifiesto en el que se pronuncian por la autodeterminación de los pueblos, y en el que de acuerdo con la Carta de las Naciones Unidas, expresan que deben reconocerse al pueblo cuba[illegible] el derecho fundamental de organizarse según el sistema político que juzgue conveniente.- |
| | | (U) |
| [illegible] | [illegible] | [illegible] |

| FECHA | DOCUMENTOS 025033 | ANTECEDENTES A REGISTRAR |
|---|---|---|
| | | y Antiperialistas, sin exclusiones.- (SF).- |

# JUNTA DE COMANDANTES EN JEFE

**S. I. D.**

025034-0

Dep. I FS A Secc. I

Sub Secc. A/N

Ficha Nº ..... Confec. 9.2.983

BRITOS DE PALLEJA — Alberto Tabaré

Apellidos — Nombres

DOCUMENTOS: C/C. Q.A.A. 27.825 — C/I. 22.452 Florida

Serie — Nº — Nº — Dpto.

OTROS DOC. .....

Pasaporte — Lib. Enrol. — etc.

NACIMIENTO: 33 años en 1980.-

Fecha — Lugar

DOMICILIO: Gal. Ipal 755 — Florida

Calle — Nº — Teléf. — Ciudad o Localidad

PROFESION U OCUPACION: Productor Agropecuario

LUGAR: [illegible] — CARGO: .....

IDEOLOGIA POLITICA: [illegible] — CLASIFICACION: [illegible]

DATOS COMPLEMENTARIOS [illegible]

Est. Civil — Cónyuge — [illegible]

| Fecha | Documentos | 125034 ANTECEDENTES A REGISTRAR Fs 2 |
|---|---|---|
| 18/1/83 | 23691/036 | Electo 3er. Suplente del Organo Deliberante Nacional del Partido Nacional por el Departamento de Florida. Hoja de Votación Q.A.E de acuerdo al resultado de las Elecciones Internas de los Partidos Políticos habilitados, efectuadas el 28-XI-82. — Eval. A-1 (BB). (Form. 5762). |
| 14.10.83 | 31112/ 1 | 10.9.83 - Estuvo presente en el acto organizado por la lista QAE al cumplirse 79 años de la muerte de Aparicio Saravia, el que no fue autorizado por la Jefatura de Policía de Florida, y que consistió en una caravana que se dirigió a la necrópolis local con el fin de colocar una ofrenda floral en el "Panteón de los caídos" con una leyenda que decía "Agrupación Manuel Oribe por la Patria". Eval: B-2 (CC) |
| 28.3.14 | 33090/14 | Integra en calidad de Suplente el Organo Ejecutivo Departamental del Partido Nacional por el Departamento de Flor... Eval- (A-1)(CC) |

SERVICIO DE INTELIGENCIA

MINISTERIO DE DEFENSA NACIONAL
SERVICIO DE INFORMACION DE DEFENSA

M / F

D 11 - 01 112 - 2380

FOTO

Fecha Montevideo, 7 de enero de 1953

Fic: 025035-7

Nombre BRIOS, Alejandro.

Nacionalidad

Profesión o actividad Obr. del Dique Mauá.

Lugar de nacimiento

Documentos que posee

Domicilio Teléf.

FILIACION

Edad aparente color del

cutis de los cabellos

estatura aspecto social

señas particulares

2

025035

F2

| | Fecha | Contenido |
|---|---|---|
| 1) | 19.XII.52 | -III-F-Ast.19. |
| 2) | 20.XII.52 | -III-F-Ast.19 "El Día". |
| 3) | 30.IV.953 | -III-F-Ast.19.- |

Lugares donde frecuenta

afiliado a

actividad política y donde actúa

COMUNISMO.

Antecedentes policiales

vehículos que posee o que guía

nombre y número de

personas que forman su familia

DATOS COMPLEMENTARIOS

1) [illegible] de la Lista 6 (Comunista), en las elecciones [illegible] de [illegible], para integrar la [illegible] directiva de [illegible].

2) Según artículo de este diario fué electo [illegible] misión directiva de [illegible]

3) Vocal del Consejo Administrativo de A.M.D.A.

27/9/7[illegible]-Se contestó por Mem.(A) No. 1517 para el [illegible]

**SERVICIO DE INFORMACION DE DEFENSA**

**Dep. I**

Sección .....

CONSEJO DE DEFENSA NACIONAL M / F
SUBSECRETARIA DE INFORMACIONES DE DEFENSA

Ficha Nº 025036-5 confeccionada el 24-I-1966.

775
F-1

FOTO

Apellidos BRITOS GUTIERREZ

Nombres Alfredo

Fecha de Nacimiento: Edad: 35 años

Lugar de Nacimiento: .....

Cred. Cív.: ..... Ced. Identidad: .....

Prontuario: ..... F. Censal: .....

Padre: .....

Madre: .....

Domicilio: Juan B. Morelli 4049 Ciudad: Montevideo

Otros datos (Descripción y señas personales) Casado

# FICHA COMPLEMENTARIA

F-2

| Documento | | | ANTECEDENTES |
|---|---|---|---|
| Nº | Fecha | Origen | 025916 |
| | 10-XII-65 | B-72-<br>D-207. | -Pertenece al personal de FUNSA.<br>Detenido por violación de las Medidas Prontas de |
| | 21-X-965 | B-75-<br>D-2166. | Seguridad al encontrarse en una Asamblea del Sindicato de FUNSA.Posteriormente a su detención fue internado en el Grupo de Artillería Nº5.-(Ev 1. F-3).- |

VARIOS

025037-3

14.07.82 Fs 1

# JUNTA DE COMANDANTES EN JEFE
## S. I. D.

Dep. I Secc. I

Sub. Secc. A/N

Ficha N.º ..... Confec. .....

BRITOS BUXAREO de MENDEZ — Apellidos

Ana María — Nombres

DOCUMENTOS: C/C ..... Serie ..... N.º C/I. ..... N.º ..... Dpto.

OTROS DOC. ..... Paseporte ..... Lib. Enrol. ..... etc.

NACIMIENTO: ..... Fecha ..... Lugar

DOMICILIO: Av. Epitacio Pessoa 2530/2003 — Calle — N.º — Teléf. — RIO DE JANEIRO — Ciudad o Localidad

PROFESION U OCUPACION: .....

LUGAR: ..... CARC .....

IDEOLOGIA POLITICA: ..... CLASIFICACION: .....

DATOS COMPLEMENTARIOS: ..... Est.Civil ..... Cónyuge ..... Hijos

..... Otros familiares

| Fecha | Documentos | 025937 ANTECEDENTES A REGISTRAR | F-2 |
|---|---|---|---|
| 10.06.82 | 15.786 | Figura en una Lista de ciudadanos uruguayos residentes en distintas ciudades del Brasil. Eval.: A-1.- (LA) (GM) FORMULARIO 1664 | |

**SERVICIO DE INFORMACION DE DEFENSA**
Dep. 1

Fs 1

025050-1 Confeccionado el 28.3.972

VARIOS

FOTO

Apellidos BRITOS CANEPA

Nombres Antonio César

Fecha de Nacimiento 1.3.936

Lugar de Nacimiento Montevideo

Est. Civil Casado con Adela Perez

Cred. Cívica Céd. Identidad 744.413

Otros Documentos

Ocupación Encargado turno de Refinería (ANCAP)

Padre Antonio Britos Fuentes

Madre María Elena Canepa

Domicilio Pedro Giralt 4019 Tel. 30.00.46 Ciudad

Otros datos Estudió en la Escuela Industrial (tornero [illegible]

Libreta de conductor Nº [illegible] de [illegible]

025038

# FICHA COMPLEMENTARIA

2

| DOCUMENTO | | ANTECEDENTES |
|---|---|---|
| Fecha | Origen | |
| 23/8/968 | 68/4 | Integrante del personal de ANCAP que cumplió un período de instrucción militar en unidades de la Marina por ser activista. Se negó a trabajar. (E) |
| [illegible] | [illegible] | [illegible] |

1935 — 63

BRITOS.- Afiliado No 38217.-

Dep. [illegible] Sec. .......... Agrup. ..........

Fecha de Ingreso. 30.5.62 - T.d.Civ. ......

Nombre.... Antonio Britos.- ..........

Nacion Lidad. Oriental ....... Edad. 33.

Domicilio... Pedro Giralt 4019.- ....
Emilio Romero y J.M. Vidal.-

Oficio ..............................

[illegible]

[illegible]

025038

43.4

MINISTERIO DE DEFENSA NACIONAL
S. I. D.

025038 Dep. I Sé
Sub-Secc. G
Ficha Nº..... Confec

BRITOS CANEPA — Apellidos
Antonio César — Nombres

DOCUMENTOS: C/C ..... (Serie / No.) C/I 744.413 (No. / Dpto.)

OTROS DOC.: ..... (Pasaporte / Lib. Enrol. / etc.)

NACIMIENTO: 1º de Marzo de 1936 en Montevideo (Fecha / Lugar)

DOMICILIO: Pedro Giralt 4019 (Calle / No.) Tel. 30.00.46 (Telef.) ..... (Ciudad o Localidad)

PROFESION U OCUPACION: Funcionario de AP

LUGAR: Encargado del Turno B de Refinería CARGO

IDEOLOGIA POLITICA ..... CLASIFICACION .....

DATOS COMPLEMENTARIOS .....

025038

| ECHA | DOCUMENTOS | ANTECEDENTES A REGISTRAR |
|---|---|---|
| 68 | B/68 D/4 23/6/68 | -Detenido y realizó instrucción militar en unidades de la Marina por negarse a trabajar durante la movilización de que fue objeto ANCAP en aplicación de las Medidas de Seguridad.- |

23.7.76

S. I. D.
Dpto. I.

Apellidos BRITOS

Nombres Antonio

Documentos: Afil.al P.Comunista Nº38317.-

Ant, Secc: A B C D E G V

☒ ☐ ☐ ☐ ☐ ☐ ☐

Correo

F.1

**JUNTA DE COMANDANTES EN JEFE**

S. I. D.

025039-9

Dep. I Secc. I

Sub Secc. A/N

Ficha Nº ..... Confec. 22.11.79

BRITOS — Apellidos

Ariel — Nombres

DOCUMENTOS: C/C ..... (Serie / Nº) C/I. ..... (Nº / Dpto.)

OTROS DOC. ..... (Pasaporte / Lib. Enrol. / etc.)

NACIMIENTO: ..... (Fecha / Lugar)

DOMICILIO: ..... (Calle / Nº / Teléf. / Ciudad o Localidad)

PROFESION U OCUPACION: .....

LUGAR: ..... CAR .....

IDEOLOGIA POLITICA: ..... CLASIFICACION: .....

DATOS COMPLEMENTARIOS: ..... (Est. Civil / Cónyuge / Hijos)

..... (Otros familiares)

F 2

| Fecha | Documentos | 025039 ANTECEDENTES A REGISTRAR |
|---|---|---|
| 1971 | Lista 9988 | -Candidato como 23er. Suplente de la Junta Electoral del Dpto. Durazno por el Sub-lema "Frente Duraznense".- (M).- |

Fs 1

**JUNTA DE COMANDANTES EN JEFE** 025040-7 Dep. I Secc. I

**S. I. D.**

Sub Secc. **A/N**

Ficha Nro. ..... Confec. 17.[illegible].76

[illegible] ..... [illegible]

Apellidos Nombres

DOCUMENTOS: C/C ..... C/I. .....

Serie Nro. Nro. Dpto.

OTROS DOC. .....

Pasaporte Lib. Enrol. etc.

NACIMIENTO: [illegible] (1[illegible]) [illegible]

Fecha Lugar

DOMICILIO: [illegible] [illegible] [illegible]

Calle Nro. Teléf. Ciudad o Localidad

PROFESION U OCUPACION: [illegible]

LUGAR: ..... CARGO: .....

IDEOLOGIA POLITICA: [illegible] CLASIFICACION: .....

DATOS COMPLEMENTARIOS: ..... [illegible]

Est. Civil Cónyuge Hijos

.....

Otros familiares

025040

| Fecha | Documentos | ANTECEDENTES A REGISTRAR |
|---|---|---|
| 8.1.76 | C001 | [illegible] el 19.07.51 con el Nº 7137 ([illegible]). Eval. [illegible].(E).- |

23.7.76

S. I. D.
Dpto. I.

Apellidos BRITOS

Nombres Arnoldo

Afil.al P.Comunista Nº7137.-

Documentos:

Ant, Secc: A B C D E G V

Secreto

5

**JUNTA DE COMANDANTES EN JEFE**

**S. I. D.**

025041-5

Dep. I Secc. I

Sub Secc. A/N

Ficha Nro. ..... Confec. 17.[illegible].76

[illegible] ..... [illegible]

Apellidos Nombres

DOCUMENTOS: C/C ..... C/I. .....

Serie Nro. Nro. Dpto.

OTROS DOC. .....

Pasaporte Lib. Enrol. etc.

NACIMIENTO: ..... [illegible]

Fecha Lugar

DOMICILIO: [illegible] .....

Calle Nro. Teléf. Ciudad o Localidad

PROFESION U OCUPACION: [illegible] .....

LUGAR: ..... CARGO: .....

IDEOLOGIA POLITICA: [illegible] ..... CLASIFICACION: .....

DATOS COMPLEMENTARIOS: .....

Est. Civil Cónyuge Hijos

.....

Otros [illegible]

025041

F-2

| Fecha | Documentos | ANTECEDENTES A REGISTRAR |
| --- | --- | --- |
| [illegible]3.1.76 | 0001 | [illegible] Co[illegible] [illegible].01.57 co[illegible] el Nº 5791 ([illegible] Ro[illegible] [illegible]). [illegible] 1. [illegible].(M).-- |

23.7.76

S. I. D.

Dpto. I.

925041

BRITOS

Apellidos .....

Nombres Baudillo Ramón .....

Documentos: Afil.al P.Comunista Nº5791.-

Ant, Secc: A [X] B [ ] C [ ] D [ ] F [ ] G [ ] V [ ]

Secreto

MINISTERIO DE DEFENSA NACIONAL

S. I. D.

Dep. I Secc. I

Sub-Secc. G

Ficha Nº Confec

4.6.72

025042-3

BRITOS Benjamin

Apellidos Nombres

DOCUMENTOS: C/C ..... C/I .....

Serie No. No. Opto.

OTROS DOC.: .....

Pasaporte Lib. Enrol. etc.

NACIMIENTO: ..... .....

Fecha Lugar

DOMICILIO: ..... Mercedes-Soriano

Calle No. Telef Ciudad o Localidad

PROFESION U OCUPACION: Hacendado

LUGAR: ..... CARGO .....

IDEOLOGIA POLITICA Democrata CLASIFICACION ...

DATOS COMPLEMENTARIOS .....

| FECHA | DOCUMENTOS | 025042 ANTECEDENTES A REGISTRAR | F2 |
|---|---|---|---|
| 9 XI.70 | B38-D10 | Pro-tesorero de la Agremiación Ruralista de Mercedes.( | |
| 08.07.82 | 16.626 | Figura como Vice-Presidente 2do. de la Asociación de Productores Agrarios del Litoral "ADEPAL", ciudad de Mercedes. Eval.: B-2 Indica ( ) ( ) ( ).(VL) (LA).- | |

**SERVICIO DE INFORMACION DE DEFENSA**
**Dep. I**

025043-1

F/ Sección "Grem"

Ficha Nº 457

Nombres y Apellidos: BRITOS [illegible]

Fecha y Lugar Nac.:

Cred. Cív.: Serie Nº Ced. Identidad:

Otros documentos:
(Pasaporte - Libreta Enrolam. - etc.)

Domicilio:
(Ciudad o Localidad) (Calle) (Nº) (Teléf.)

Profesión:

Cargo y Lugar:

Ideol. Política: Actuac.

Datos Complementarios:

Apreciación General:

Foto

Ficha confeccionada:

# FICHA COMPLEMENTARIA

| Documento | | | |
|---|---|---|---|
| Fecha | Origen 025043 | ANTECEDENTES | F-2 |

SERVICIO DE INTELIGENCIA
División I
(Seguridad)

MINISTERIO DE DEFENSA NACIONAL M/F
SERVICIO DE INFORMACION DE DEFENSA

025044-9

Sección F2 1.
Act. Ant. Nac.
Ficha N.º 1261.

Nombres y Apellidos: [illegible]

Fecha de Nacimiento: .....

Lugar de Nacimiento: .....
(País - Ciudad o Localidad - etc.)

Foto

Cred. Civ.: Serie ..... N.º ..... Ced. Identidad: .....

Otros documentos: .....
(Pasaporte - Libreta Enrolam. - etc.)

Domicilio: .....
(Ciudad o Localidad) (Calle) (N.º) (Telef.)

Filiación
- Edad Aparente ..... Color del Cutis .....
- Color del Cabello ..... Estatura Aproximada .....
- Complexión ..... Aspecto Social .....
- Señas particulares .....

Ficha confeccionada en ..... el ..... 29811

025044

ACTIVIDADES

(1) Laborales: Profesión ..... Lugar de trabajo .....

Cargo ..... Antigüedad .....

Otras Actividades .....

.....

(2) Políticas: Ideología ..... Actuación .....

Antecedentes .....

Antecedentes familiares .....

(3) Sociales: Estado Civil ..... Religión ..... Figuración .....

Grado Instrucción ..... Lugares que frecuenta .....

(4) Económicas: Situación ..... Capital aprox. ..... Vehículo .....
marca y N.o

Otros datos .....

Datos Complementarios .....

Apreciación Personal Gral. .....

.....

.....

…RITOS, FICHA COMPLEMENTARIA Carlos Lindero F-3

025044

| Documento | | Antecedentes |
|---|---|---|
| Fecha | Origen | |
| 2-V-[illegible] | D-[illegible]-D-10.- B.[illegible].C. | El día [illegible], organizó exhibición de una película [illegible] del VI Festival Mundial de la [illegible] ([illegible]), conjuntamente con Luis Alfonso [illegible], [illegible], Angel [illegible] Andrés [illegible], [illegible].- |

Fs 1

# JUNTA DE COMANDANTES EN JEFE

S. I. D.

025045-6

Dep. I Secc. I

Sub Secc. A/N

Ficha Nº ..... Confec 31.12.81

| Apellidos | Nombres |
|---|---|
| RIOS AGOSTA | Carlos Manuel |

DOCUMENTOS: C/C Serie BDA Nº 8159 C/I. Nº 799.977 Dpto.

OTROS DOC. Pasaporte 112.311 Lib. Enrol. etc.

NACIMIENTO: Fecha 01.01.922 Lugar Montevideo

DOMICILIO: Calle Zapucay S/N Nº Teléf. Ciudad o Localidad Montevideo

PROFESION U OCUPACION: Empleado

LUGAR: ..... CAR .....

IDEOLOGIA POLITICA: ..... CLASIFICACION: .....

DATOS COMPLEMENTARIOS: Est. Civil Soltero Cónyuge Hijos

Otros familiares

| Fecha | Documentos | 025045 | ANTECEDENTES A REGISTRAR | F-2 |
|---|---|---|---|---|
| 04.12.81 | D.10.166 | 17/11/81/En el día de la fecha, desde Nueva York se solicita (por télex) a las autoridades pertinentes, autorización para la expedición del pasaporte del causante.- Eval: A-2 (AD).- | | |

F1

MINISTERIO DE DEFENSA NACIONAL
S I. D.

025048-4

Dep. 1 Secc. I
Sub-Secc. A/N
Ficha Nro. ..... Confec. 19/9/72

BRITOS (Apellidos) Carlos María (Nombres)

DOCUMENTOS: C/C. ..... (Serie / Nro) C/I. ..... (Nro. / Dpto.)

OTROS DOC. ..... (Pasaporte / Lib. Enrol. / etc.)

NACIMIENTO: ..... (Fecha / Lugar)

DOMICILIO: ..... (Calle / Nro. / Teléf. / Ciudad o Localidad)

PROFESION U OCUPACION: .....

LUGAR: ..... CARGO: .....

IDEOLOGIA POLITICA: ..... CLASIFICACION: .....

DATOS COMPLEMENTARIOS: ..... (Est. Civil / Conyuge)

..... (Otros Familiares)

F5-2

| Fecha | Documentos | 025046 ANTECEDENTES A REGISTRAR |
|---|---|---|
| 1971. | Lista 1001 DURAZNO | -Candidato en el 7mo. lugar a la Junta Departamental, en las listas del P.Comunista, "PC".- |

SERVICIO DE INTELIGENCIA
División I
(Seguridad)

MINISTERIO DE DEFENSA NACIONAL
SERVICIO DE INFORMACION DE DEFENSA
M/F

I.H. 01 13 - 2899

Fs 1

Sección
Act. Ant. Nac.
Ficha N.º 1602

025047-2

Nombres y Apellidos: BRITOS HUERTA Carlos María (A)

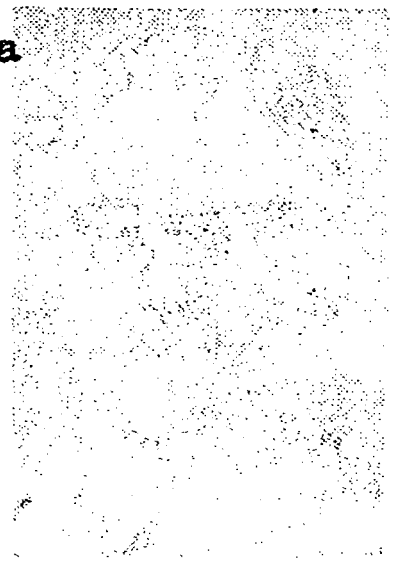

Fecha de Nacimiento: 64 años (1976) (5)

Lugar de Nacimiento: Uruguay (C)
(País - Ciudad o Localidad - etc.)

Cred. Civ.: Serie ..... N.º ..... Ced. Identidad: .....

Otros documentos: .....
(Pasaporte - Libreta Enrolam. - etc.)

Domicilio: Juan B. Blanco 3259 Ap. 502 (7)
(Ciudad o Localidad) (Calle) (N.º)

Filiación
- Edad Aparente ..... Color del Cutis .....
- Color del Cabello ..... Estatura Aproximada .....
- Complexión ..... specto Social .....
- Señas particulares .....

Ficha confeccionada en [illegible]

025047

ACTIVIDADES

(1) Laborales: Profesión (2) Func. Público Lugar de trabajo (3) Cons. Departamental de Montevideo

Cargo ..... Antigüedad ..... F2

Otras Actividades (1) Integrante del Comité Obrero del F.I.de L.

Conyuge: Laura María Flores Souza (8)

(2) Políticas: Ideología ..... Actuación .....

Antecedentes Integrante del Movimiento Revolucionario "Camilo Torre adherente del "Frente Izquierda de Liberación".

Antecedentes familiares .....

(3) Sociales: Estado Civil Casado (5) Religión ..... Figuración .....

Grado Instrucción ..... Lugares que frecuenta .....

(4) Económicas: Situación ..... Capital aprox. ..... Vehículo ..... marca y No.

Otros datos .....

Datos Complementarios .....

Apreciación Personal Gral. .....

FICHA COMPLEMENTARIA

| Documento | | 025047 Antecedentes |
|---|---|---|
| Fecha | Origen | |
| 8/VII/965 | 75/1172 | -Con motivo del acto a realizarse en el Salón Armenio, es entrevistado por cronistas de este diario manifestando que concurrirán todos los trabajadores municipales integrantes del FIDEL además informa que hace pocos meses que ingresó al Frente, que no es Marxista ni anti-Marxista, que por la deferencia y buena acogida que ha tenido y porque ha comprobado que en el FIDEL no esta solo el Partido Comunista sino otros sectores que no son marxistas, en las próximas elecciónes votará al FIDEL |
| [illegible] | 75/1175 "El Mundo" | [illegible] |

BRITOS HUERTAS

FICHA COMPLEMENTARIA Fa 4

Carlos .

| Documento | | Antecedentes |
|---|---|---|
| Fecha | Origen 025047 | |
| 12/VII/65. | 75/1187.- | En calidad de Presidente del Comité Municipal del FIDEL, integró la mesa [illegible] hizo uso de la palabra que presidió el Encuentro del Comité Ejecutivo y la Bancada de Ediles del Frente Izquierda de Liberación con los trabajadores [illegible] realizado el sábado próximo [illegible] en el Salón [illegible].- |
| Año 1966 | Lista "FIDEL" | Figura como 2o. Titular al Concejo Departamental de Montevideo, en las listas del "Frente Izquierda de Liberación" en las Elecciones Nacionales del corriente año. |
| 4. IV. 1968. | [illegible] | [illegible] Camilo Torres" del Fidel, [illegible] sobre [illegible] el Frente de Liberación [illegible] Torres", la [illegible] convocatoria de [illegible] |
| [illegible] | [illegible] | [illegible] |

| FECHA | DOCUMENTOS | 025647 ANTECEDENTES A REGISTRAR |
|---|---|---|
| ...ño 1969 ...no en Uruguay pág. 52, 126 | El Comunis | -Dirigente del Movimiento Revolucionario "Camilo Torres", fundado el 9 de diciembre de 1967, forma parte del FIDEL.- (F) |
| 31.5.76 PD. 7 a 7 | 747 | 26.5.76 -Es inspeccionado su domicilio donde se incauta material literario de corte Marxista por lo que resulta detenido. Indagado, expresó que estuvo vinculado gremialmente a ADEOM donde fue delegado y que actualmente se encuentra afiliado al P. Comunista abonando la cuota N$1.00. Se incautaron tambien varios recibos correspondientes a la cuota mensual.- (DD) (4)(9) |
| 31.5.76 PD. 7 a 7 | 748 | 27.5.76 -Recuperó la libertad.- (DD) |

11941 / 82 PAG. 773 - POSEE ANTECEDENTES EN EL CO.NA.E. EVAL - A - 1. (PS) INDICA ( ) ( )

BRITOS HUERTA Carlos F-6

025047

| FECHA | DOCUMENTOS | ANTECEDENTES A REGISTRAR |
|---|---|---|
| 15-XII 1967 | 75/439 El Popular | -Interviene en un ciclo de Conferencias cuyo tema es "La Lucha de los Trabajadores del Estado",realizado por el Comité Universitario del F.I. de L. .- |
| 2-XII 1967 | 75/402 El Popular | - Habló em el Mitin final de la manifestación del F.I. de L. realizado en la Explanada de la Universidad."El Lugar de los Obreros está en el F.I de L.- Indica (1) |
| 9.V.65 | 75(1)656 | - En un lunch ofrecido por el Comité Central Obrero del FIDEL en el Salón Marash,hace uso de la palabra, entre otras cosas anuncia su integración al Fidel,manifiesta en la ocasión"Lo hago con profunda emoción en una reunión de trabajadores. Soy jerarca en el Municipio;mi estilo de vida corresponde a un hombre de clase media acomodada".- Indica (2) y (3) |
| 9/X/68 | 79/160 | - Principal dirigente del Movimiento Revolucionario "Camilo Torres".- |
| 20-XI-1968. | 77-124.- | |
| 12LXII 967 | 75- 115 | Secretario General del Mov. Revolucionario "Camilo Torres". |
| 26/11/7 | -MARCHA | -Integra una nómina de escritores adhe dos al Frente Amplio.- (1). |

F-1

MINISTERIO DE DEFENSA NACIONAL
S. I. D.

025048-0

Dep. 1 Secc. I

Sub-Secc. A/N

Ficha Nro. ..... Confec. .....

BRITOS — Apellidos

Carlos Ruben — Nombres

DOCUMENTOS: C/C. ..... Serie ..... Nro. ..... C/I. ..... Nro. ..... Dpto. .....

OTROS DOC. ..... Pasaporte ..... Lib. Enrol. ..... etc. .....

NACIMIENTO: ..... Fecha ..... Lugar .....

DOMICILIO: ..... Calle ..... Nro ..... Teléf. ..... Ciudad o Localidad .....

PROFESION U OCUPACION: .....

LUGAR: ..... CARGO: .....

IDEOLOGIA POLITICA: ..... CLASIFICACION: .....

DATOS COMPLEMENTARIOS: ..... Est. Civil ..... Consorte ..... Hij .....

..... Otros Familiares

F-2

| Fecha | Documento 025048 | ANTECEDENTES A REGISTRAR | |
|---|---|---|---|
| 30/10/72 | D.3705.R.D. | Se encuentra detenido,pertenece a el O.P.R.33.Colab.- Eval. A-2 (33).- | (II) |

F=1

**JUNTA DE COMANDANTES EN JEFE**

Dep. I Secc. I

Sub Secc. A/N

S. I. D. VARIOS

025049 -Y

Ficha Nº ..... Confec. .....

BRITOS RODRIGUEZ — Apellidos

Carlos Ruben — Nombres

DOCUMENTOS: C/C ..... Serie ..... Nº ..... C/I. 1.281.804 Nº ..... Dpto.

OTROS DOC. Permiso Consular No.1631878 — Pasaporte / Lib. Enrol. / etc.

NACIMIENTO: 25 años — Fecha; oriental — Lugar

DOMICILIO: avda. Italia 3553 — Calle / Nº / Teléf. / Ciudad o Localidad

PROFESION U OCUPACION: .....

LUGAR: ..... CAR.....

IDEOLOGIA POLITICA: ..... CLASIFICACION: .....

DATOS COMPLEMENTARIOS: ..... Est. Civil / Cónyuge / Hijos

F-2

| Fecha | Documentos | 025049 ANTECEDENTES A REGISTRAR |
|---|---|---|
| 19.01.79 P.D. 6 a 6 | D.0082 Nº7 | Al arribo del vapor de la carrera "Ciudad de Parana", desembarcó el causante, procedente de Bs. As., amparado por el Decreto 9 /76 (deportado), portador del permiso consular Nº 1631878, por extravío de su C. de Identidad. Luego de ser indagadas sus actividades y verificada su identidad fue puesto en libertad.-(X) |

Fs 1

**JUNTA DE COMANDANTES EN JEFE**

**S. I. D.**

025050-6

Dep. I Secc. I

Sub Secc. A/N

Ficha Nro. ..... Confec. [illegible]

[illegible] ..... [illegible]

Apellidos Nombres

DOCUMENTOS: C/C ..... C/I. .....

Serie Nro. Nro. Dpto.

OTROS DOC. .....

Pasaporte Lib. Enrol. etc.

NACIMIENTO: [illegible] ..... [illegible]

Fecha Lugar

DOMICILIO: [illegible] ..... [illegible]

Calle Nro. Teléf. Ciudad o Localidad

PROFESION U OCUPACION: [illegible] .....

LUGAR: [illegible] ..... CARGO: .....

IDEOLOGIA POLITICA: [illegible] ..... CLASIFICACION: .....

DATOS COMPLEMENTARIOS: .....

Est. Civil Cónyuge Hijos

.....

Otros familiares

025050

F-2

| Fecha | Documentos | ANTECEDENTES A REGISTRAR |
|---|---|---|
| 8.1.76 | 0001 | [illegible] |

22.7.76

S. I. D.

Dpto. I.

Apellidos BRITOS CARBA

Nombres César A.

Documentos: Afil.al P.Comunista Nº23398.-

Ant, Secc: A B C D F G V

☒ ☐ ☐ ☐ ☐ ☐ ☐

Secreto

02[illegible] ANTECEDENTES

Oriental.27 años.-Fecha ingreso:11.08.65.-

Dom.:Yapeyú 552 y Ameghino.Montevideo.

Documentos:(ileg.).-

Ocup.:O.Ind.Lechera Conaprole.-

Doc.0001/8-I-76.-(U).

V. Fs 1

**JUNTA DE COMANDANTES EN JEFE**

S. I. D.

025051-4

Dep. I Secc. I

Sub Secc. A/N

Ficha Nº ..... Confec. 11.7.81

BRITOS GARCIA ..... César Omar.
Apellidos Nombres

DOCUMENTOS: C/C BZB 8.366 ..... C/I. 512.567
Serie Nº Nº Dpto.

OTROS DOC. .....
Pasaporte Lib. Enrol. etc.

NACIMIENTO: 1.12.1920 Oriental
Fecha Lugar

DOMICILIO: Eduardo Pondal 820
Calle Nº Teléf. Ciudad o Localidad

PROFESION U OCUPACION: Funcionario

LUGAR: ANCAP ..... CAR. Supervisor Mimeografo e Impresión. Gcía. General.

IDEOLOGIA POLITICA: ..... CLASIFICACION: .....

DATOS COMPLEMENTARIOS: .....
Cónyuge Est. Civil

| Fecha | Documentos 025051 | ANTECEDENTES A REGISTRAR |
|---|---|---|
| [illegible].5.81 | 4100 | - Funcionario de Ancap desde 10.11.1948 hasta 4.5.1981. Fue dado de baja por renuncia para acogerse a los beneficios jubilatorios. Eval. A.1.-(1K) |

Fs 1

**SERVICIO DE INFORMACION**
**DE DEFENSA**
Dep. 1

025052-2 Confeccionado el 20.12.72.

V A R I O S

FOTO

Apellidos BRITOS

Nombres Ciriaco

Fecha de Nacimiento

Lugar de Nacimiento

Est. Civil

Cred. Civica Céd. Identidad

Otros Documentos

Ocupación

Padre

Madre

Domicilio Ciudad

Otros datos

F-2

# FICHA COMPLEMENTARIA

| DOCUMENTO 025052 | | ANTECEDENTES |
|---|---|---|
| Fecha | Origen | |
| 1971. | Lista 9988. | Candidato como 18º.titular a la Junta Electoral,por el Dpto.de Florida,sub.lema "Frente del Pueblo".- (W) |

11941 / 82
PAG. 773

- POSEE ANTECEDENTES EN EL CO.NA.E.
EVAL - A - 1. (PS) INDICA ( ) ( ) ( )

Fs 1

# JUNTA DE COMANDANTES EN JEFE
## S. I. D.

025053-0 Dep. I Secc. I

Sub Secc. A/N

Ficha Nro. ..... Confec. 29-4-79

BRITOS RODRIGUEZ — Apellidos

Cirilo — Nombres

DOCUMENTOS: C/C HED-1708 — Serie — Nro. — C/I. ..... — Nro. — Dpto.

OTROS DOC. ..... — Pasaporte — Lib. Enrol. — etc.

NACIMIENTO: ..... — Fecha — Lugar

DOMICILIO: ..... — Calle — Nro. — Teléf. — Ciudad o Localidad

PROFESION U OCUPACION: .....

LUGAR: ..... CARG .....

IDEOLOGIA POLITICA: ..... CLASIFICACION: .....

DATOS COMPLEMENTARIOS: ..... — Pcia. Civil — Cónyuge

E-2

| Fecha | Documentos | 025053 ANTECEDENTES A REGISTRAR |
|---|---|---|
| 10-12-78 | 1680 | - Delegado de Mesa por las listas : 988-9988.<br>, en las elecciones nacionales del año 1971, por el Departamento de Rivera . Circuito Nº. HBA- 1.<br>.- (007) (C) |

F-3

# SERVICIO DE INFORMACION DE DEFENSA

025053

Dep. 1

Confeccionado el 6-X-1970

**V A R I O S**

F O T O

Apellidos BRITOS

Nombres Cirilo

Fecha de Nacimiento

Lugar de Nacimiento

Est. Civil

Cred. Cívica Ced. Identidad

Otros Documentos

Ocupación

Padre

Madre

Ciudad

F 4

# F I C H A  C O M P L E M E N T A R I A

| DOCUMENTO | | ANTECEDENTES |
|---|---|---|
| Fecha | Origen | |
| Año 1962 | Lista 4190 U.Popular | 42° Titular a la Junta Departamental de Rivera.- |
| AÑO 1971 | LISTA 988 PDC F.A | Candidato como 1er.suplente del 19.titular a la Junta Departamental por el dpto.de Rivera sub lema Frente del Pueblo(3) |

Fs 1

**SERVICIO DE INFORMACION DE DEFENSA**
**Dep. I**

025054-8

..... **Sección**
**Act. Ant. Nac.**
**Ficha Nº 1755**

Nombres y Apellidos: BRITOS

Conrado

Fecha de Nacimiento: .....

Lugar de Nacimiento: .....
(País - Ciudad o Localidad - etc.)

Cred. Cív.: Serie ..... Nº ..... Ced. Identidad: .....

Otros documentos: .....
(Pasaporte — Libreta Enrolam. — etc.)

FOTO

Domicilio: .....
(Ciudad o Localidad) (Calle) Nº Teléf

Filiación

Edad aparente ..... Color del Cutis .....

Color del Cabello ..... Estatura Aproximada .....

Complexión ..... Aspecto Social .....

Señas particulares .....

..... 20022

Ficha confeccionada en Montevideo el 13 de [illegible] de 1967.

Fórm. 1

423064

F-2

ACTIVIDADES

(1) **Laborales:** Profesión Teatro Lugar de trabajo

Cargo Antigüedad

Otras Actividades

(2) **Políticas:** Ideología Actuación

Antecedentes

Antecedentes familiares

(3) **Sociales:** Estado Civil Religión Figuración

Grado Instrucción Lugares que frecuenta

(4) **Económicas:** Situación Capital aprox. Vehículo
marca y Nº

Otros datos

Datos Complementarios

Apreciación Personal Gral.

Fs-3

BRITOS **FICHA COMPLEMENTARIA** Conrado

| Documento | | ANTECEDENTES |
|---|---|---|
| **Fecha** | **Origen** | 025054 |
| 11-XI-966 | B-75 - D-630 | -Figura en un llamamiento a apoyar al "FRENTE IZQUIERDA DE LIBERACION" y a votar en sus listas en las elecciones correspondientes al año en curso, llamamiento éste que es formulado por los trabajadores de la cultura de dicho Frente.<br>**TEATRO** |
| 15.5.73 | Doc. 929 | Realiza trámites personales o a traves de otras personas en el Consulado de nuestro País en el districto de Santiago de Chile...qq... |

Ficha confeccionada el 15/3/74

PF Fs 1

# MINISTERIO DE DEFENSA NACIONAL

## S. I. D.

025055-5

Dep. 1 Sec. 1

Sub - Secc. A/N

Ficha Nro. ..... Confec. .....

BRITOS FERNANDEZ — Apellidos

Conrado — Nombres

DOCUMENTOS: C/C. ..... Serie ..... Nro. C/I. ..... Nro. ..... Dpto.

OTROS DOC. ..... Pasaporte ..... Lib. Enrol. ..... etc.

NACIMIENTO: ..... Fecha ..... Lugar

DOMICILIO: ..... Calle ..... Nro. ..... Teléf. ..... Ciudad o Localidad

PROFESION U OCUPACION: .....

LUGAR: ..... CAI .....

IDEOLOGIA POLITICA: ..... CLASIFICACION: .....

DATOS COMPLEMENTARIOS: ..... Est. Civil ..... Cónyuge ..... Hijos

..... Otros familiares

025055

Fs 2.

| Fecha | Documentos | ANTECEDENTES A REGISTRAR |
|---|---|---|
| 15/5/74 | 1053 | Figura en una nómina de ciudadanos uruguayos [illegible] abandonado la República de Chile en calidad de asilados o expulsados el 1/4/74. Refugiado. Viajó a Suecia. (VV) |
| 15.5.73 Eval. A-2 | Doc. 929 (BB).- | Figura en una relación de personas que han realizado trámites personales o a través de otras personas en el Consulado de nuestro País en el districto de Santiago de Chile, entre el 1ro. de Enero del 72 y el 1ro. de Marzo del 73. Asimismo cabe destacar que durante ese período han realizado trámites personas requeridas por las FF.CC. -qq- (Corregido por (BB)).- |

**SERVICIO DE INFORMACION DE DEFENSA**

Dep. 1

025055 Confeccionado el 28 MAYO 1974

F5B

VARIOS

FOTO

Apellidos BRITOS FERNANDEZ

Nombres Conrado

Fecha de Nacimiento

Lugar de Nacimiento

Est. Civil

Cred. Civica Céd. Identidad

Otros Documentos

Ocupación

Padre

Madre

Domicilio Ciudad

Otros datos

# FICHA COMPLEMENTARIA

F-4

DOCUMENTO 025055

| FECHA | ORIGEN | ANTECEDENTES |
|---|---|---|
| 29.VI.73 | Doc.1335 | Figura en una relación de ciudadanos uruguayos que solicitaron su pasaporte en el Consulado Uruguayo en el districto de Santiago de Chile._(SS)_ |
| 15.5.73 | Doc. 929 | Realiza trámites personales o a través de otras personas en el Consulado de nuestro país en el districto de Santiago de Chile entre el 1ro. de enero de 1972 y el 1ro. de marzo de 1973. Asimismo cabe destacar que durante ese periodo realizaron trámites personas requeridas por las FF.CC.-qq-. |
| 4.4.83 | 18347/83 | -Indica idem Dc 1054/74.- EVAL:A-2 (2) NCTL:8342 |

SERVICIO DE INTELIGENCIA
División I
(Seguridad)

MINISTERIO DE DEFENSA NACIONAL
SERVICIO DE INTELIGENCIA DE DEFENSA
M/F
025056-3

Sección
Act. Ant. Nac.
Ficha N.º [redacted]

Nombres y Apellidos: BRITOS DE MARTEGANI Cora Elsa

Fecha de Nacimiento:

Lugar de Nacimiento:
(País - Ciudad o Localidad - etc.)

Foto

Cred. Civ.: Serie ..... N.º ..... Ced. Identidad:

Otros documentos: Libreta de Enrol. Arg. Nº 5.050.370 D.M.Nº 30.
(Pasaporte - Libreta Enrolam. - etc.)

Domicilio: Concep. del Uruguay (R.A.). Mariano Moreno 269 1236
(Ciudad o Localidad) (Calle) (N.º) (Telef.)

Filiación

Edad Aparente ..... Color del Cutis .....

Color del Cabello ..... Estatura Aproximada .....

Complexión ..... Aspecto Social .....

Señas particulares .....

20824

Ficha confeccionada en [illegible] el [illegible]

025056

F-2

ACTIVIDADES

(1) Laborales: Profesión Prof.de Dibujo Lugar de trabajo Esc.N."Mariano Moreno"(Con.Uruguay R.A.)

Cargo ..... Antigüedad .....

Otras Actividades .....

.....

(2) Políticas: Ideología Comunista Actuación .....

Antecedentes .....

Antecedentes familiares .....

(3) Sociales: Estado Civil ..... Religión ..... Figuración .....

Grado Instrucción ..... Lugares que frecuenta .....

(4) Económicas: Situación ..... Capital aprox. ..... Vehículo ..... marca y N.o

Otros datos .....

Datos Complementarios .....

Apreciación Personal Gral. .....

.....

.....

BRITOS DE MARTEGANI FICHA COMPLEMENTARIA Cora Elsa F-3

| Documento Fecha | Orígen | 025056 Antecedentes |
|---|---|---|
| 31/I/961. | B.M:1/II/61.Pág.3. | -Habló en acto del P.C. realizado en las calles Pedro Rigalt y Gregorio Camino,refiriéndose a las bondades del régimen de Fidel Castro y atacando la política de nuestro gobierno y la de los E.E.U.U.- |
| 16/IV/965. | B-41-B-7.- | -De ideología política Comunista.-Elemento muy activo en el año 1954,luego decrece su actividad sin renunciar a su ideología.- Profesora de Dibujo en la Esc.Normal "Mariano Mores".-Domiciliada en Mariano Mores Nº269 de Concep.del Uruguay(R.A.).-Telef.Nº1236.- Posee la Libreta de Enrol.Nº5.050.370 D.M.Nº30 de Concep.del Uruguay.- |

F-1

**JUNTA DE COMANDANTES EN JEFE** 025057-1

**S. I. D.**

Dep. I Secc. I

Sub Secc. A/N

Ficha Nro. ..... Confec. 17.[illegible].76

[illegible] de [illegible]AR ..... Cor[illegible]

Apellidos Nombres

DOCUMENTOS: C/C ..... C/I. .....

Serie Nro. Nro. Dpto.

OTROS DOC. .....

Pasaporte Lib. Enrol. etc.

NACIMIENTO: .....

Fecha Lugar

DOMICILIO: ..... [illegible]

Calle Nro. Teléf. Ciudad o Localidad

PROFESION U OCUPACION: .....

LUGAR: ..... CARGO: .....

IDEOLOGIA POLITICA: [illegible] CLASIFICACION: .....

DATOS COMPLEMENTARIOS: ..... [illegible]

Est. Civil Cónyuge Hijos

.....

Otros familiares

025057

*F2*

| Fecha | Documentos | ANTECEDENTES A REGISTRAR |
|---|---|---|
| 8.1.76 | 0001 | Afiliado al Partido Comun[illegible] el 20.04.50 con el Nº 2601 (Microfilm [illegible] Rollo [illegible]). Eval. [illegible].([illegible]).- |

23.7.76

S. I. D.
Dpto. I.

Apellidos BRITOS de MONTEMAR

Nombres Corina

Documentos: Afil.al P.Comunista Nº2681.-

Ant. Secc: A [X] B [ ] C [ ] D [ ] E [ ] G [ ] V [ ]

Secreto

**MINISTERIO DE DEFENSA NACIONAL**

Dep. I

**S. I. D.**

02[illegible]8-9

Sul

Ficha Nº .....

RIOS PIO — Apellidos

Damian — Nombres

**DOCUMENTOS:** C|C ①DB 1730 — Serie — Nº — C|I ..... — Nº — Dpto.

**OTROS DOC.:** ..... — Pasaporte — Lib. Enrol. — etc.

**NACIMIENTO:** ..... — Fecha — Lugar

**DOMICILIO:** ..... — Calle — Nº — Telef. — Ciudad

**PROFESION U OCUPACION:** .....

**LUGAR:** ..... **CARGO** .....

**IDEOLOGIA POLITICA** ..... **CLASIFICACION** .....

**DATOS COMPLEMENTARIOS** ..... — Est. Civil — Conyuge

otros familiares

[illegible]

FSV

Secc. I

b-Secc. A/N

..... Confec. .....

o Localidad

F-2

| FECHA | DOCUMENTOS 025058 | ANTECEDENTES A REGISTRAR |
|---|---|---|
| 10-III-67 | 19-26 | Delegado de mesa del FIeL en las elecciones de 1966 en San José. Indica- 0 Eval.A-2. |

F5 1

**SERVICIO DE INFORMACION DE DEFENSA**

Dep. 1

025059-7 Confeccionado el 16.12.72

**V A R I O S**

FOTO

Apellidos BRITOS

Nombres Dante

Fecha de Nacimiento

Lugar de Nacimiento

Est. Civil

Cred. Cívica Céd. Identidad

Otros Documentos

Ocupación

Padre

Madre

Domicilio Ciudad San Carlos

Otros datos

# FICHA COMPLEMENTARIA

F-2

| DOCUMENTO | | ANTECEDENTES |
|---|---|---|
| Fecha | Origen 025059 | |
| 13.9.72 | 3013 | Informe referente a trafico de Radio-aficionados, cursado el 6.9.72 por 7.025 KC de 18.35 a 19.15 en rueda. Posee equipo con caracteristica C X 3 R H.- (DD) |

F5-2

# FICHA COMPLEMENTARIA

| DOCUMENTO | | ANTECEDENTES |
|---|---|---|
| Fecha | Origen 025059 | |
| 13.9.72 | 3013 | Informe referente a trafico de Radio-aficionados, cursado el 6.9.72 por 7.025 KC de 18.35 a 19.15 en rueda. Posee equipo con caracteristica C X 3 R H.- (DD) |

Fc 1

**SERVICIO DE INFORMACION DE DEFENSA**

Dep. 1

025005

Confeccionado el 5.9.75

V A R I O S

F O T O

Apellidos BRITOS de SUAREZ

Nombres Dominga Manuela

Fecha de Nacimiento

Lugar de Nacimiento

Est. Civil

Cred Cívica Céd. Identidad

Otros Documentos

Ocupación Funcionaria del Hospital Vilardebó.-

Padre

Madre

Domicilio Guayapirú 3996 Ciudad

Otros datos

025060 FICHA COMPLEMENTARIA

| DOCUMENTO | | ANTECEDENTES |
|---|---|---|
| Fecha | Origen | |
| 1.9.75 | Doc. 1565 | Figura en una relación de funcionarios del Hospital Vilardebó como simpatizante izquierdista.-qq-Ev..:C-3.-. |

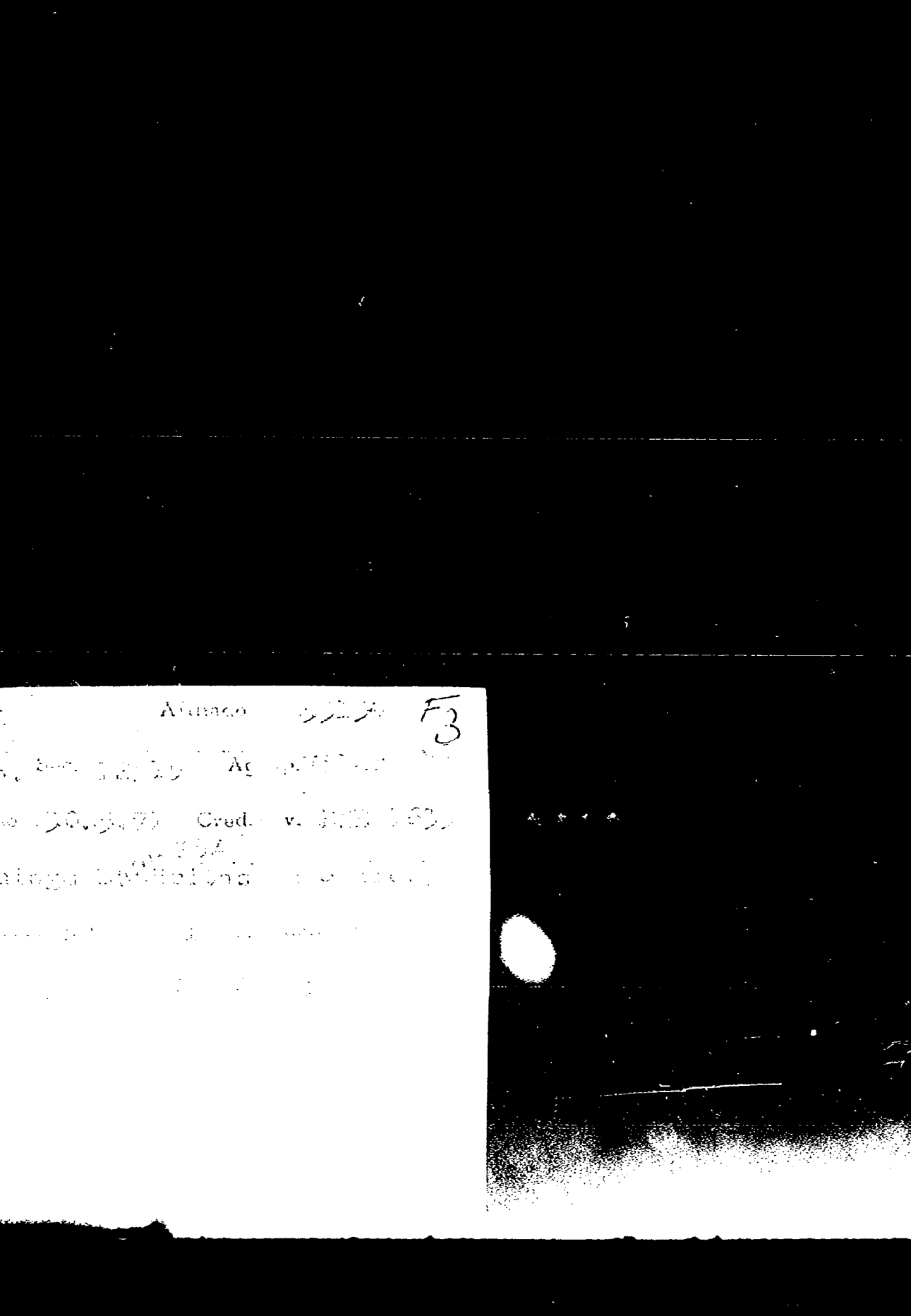

**SERVICIO DE INTELIGENCIA**

**División I**

**(Seguridad)**

MINISTERIO DE DEFENSA NACIONAL
SERVICIO DE INFORMACIONES DE DEFENSA

025061-3

**Sección -G-**

**Gremios** F-1

**Ficha N.º** [redacted]

**Foto**

Nombres y Apellidos: BRITOS Domingo

Fecha y Lugar Nac.: .....

Cred. Civ.: Serie ..... N.º ..... Ced. Identidad: .....

Otros documentos: .....
(Pasaporte - Libreta Enrolam. - etc.)

Domicilio: .....
(Ciudad o Localidad) (Calle) (N.º) (Telef.)

Profesión: .....

Cargo y Lugar: Frigorífico San Carlos

Ideol. Política: ..... ctuación: .....

Datos Complementarios: .....

Apreciación General: .....

.....

.....

Ficha confeccionada [redacted]

| Fecha | Origen | Antecedentes |
|---|---|---|
| 16.3.66 | EL POPULAR | - Hizo declaraciones al mencionado diario sobre el conflicto que afectaen este momento al citado establecimiento.-<br>- Es integrante de una Sub-Comisión dentro del gremio que agrupa a los trabajadores del frigorífico.- |

**SERVICIO DE INFORMACION DE DEFENSA**

025062-1

Confeccionado el 13 MAYO 1974

Dep. 1

[redacted] AIN

FOTO

Apellidos BRITOS

Nombres Edmundo

Fecha de Nacimiento

Lugar de Nacimiento Uruguay

Est. Civil

Cred Cívica Céd. Identidad

Otros Documentos

Ocupación

Padre

Madre

Domicilio Ciudad Rosario

Otros datos

# FICHA COMPLEMENTARIA

| DOCUMENTO | | 025062 ANTECEDENTES |
|---|---|---|
| Fecha | Origen | |
| 6.II.74<br>25.3.74 | Doc.0176<br>Doc.0603 | Figura en una relación de suscripteres del periodico "El Oriental y afiliados al P.S. en la ciudad de Rosario que se encontre en el dom. del dirigente socialista Carlos BALLADARES en la c. de Colonia.-(SS)-<br>EVAL: A-1. |
| 12/2/74/ | 0213 | Se encuentra en una relación de Delegados al Pleno Seccional del P.Socialista efectuado los días 26 y 27 de Agosto de 1972.en Juan Lacaze. Por el Núcleo Territorial N.234. Eva-A-1- (Y).- |

F1

**JUNTA DE COMANDANTES EN JEFE**

**S. I. D.**

025063-9

Dep. I Secc. I

Sub Secc. A/N

Ficha Nro. ..... Confec. 17.. .76

Leomar (2)

Apellidos Nombres

DOCUMENTOS: C/C Serie 33 (1) Nro. C/I. Nro. Dpto.

OTROS DOC. Pasaporte Lib. Enrol. etc.

NACIMIENTO: Fecha Lugar

Piedras No.577 Dpto. Paysandú (1978) (3)

DOMICILIO: Calle Nro. Teléf. Ciudad o Localidad

PROFESION U OCUPACION:

LUGAR: CARGO:

IDEOLOGIA POLITICA: CLASIFICACION:

DATOS COMPLEMENTARIOS: Est. Civil Cónyuge Hijos

Otros familiares

025063

Fo 2

| Fecha | Documentos | ANTECEDENTES A REGISTRAR |
|---|---|---|
| 8.1.76 | 0001 | [illegible] el 1[illegible].11.[illegible] con el Nº 24.2[illegible] ([illegible]). Eval. [illegible].(E).- |
| 26-5-76 | 0723 | Indica lo mismo que el documento anterior.- Eval.B-1 (M).- Indica (1).- |
| 22.10.83 | 31109/365 | Indica IDEM. Doc.0001/76, aportando: que militó en el Secc "Ciudad".-Eval.A-2.-(FE) Indica (2) y (3).-(FE) |

22.7.76

S. I. D.
Dpto. I.

Apellidos BRITOS

Nombres Eduardo L.

Documentos: Afil.al P.Comunista Nº24289.-

Ant, Secc: A B C D E G V

☒ ☐ ☐ ☐ ☐ ☐ ☐

.65.

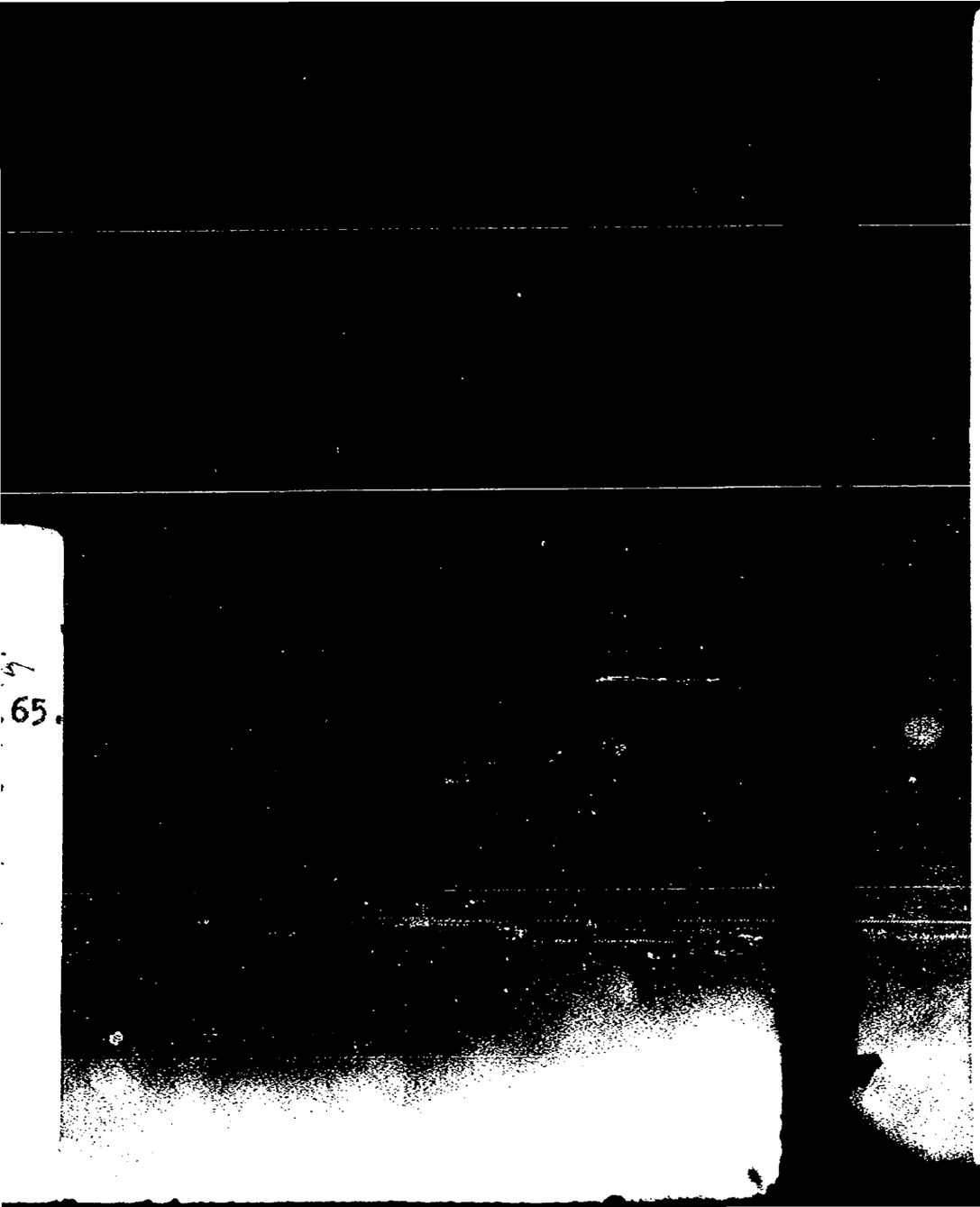

# SERVICIO DE INFORMACION DE DEFENSA

Dep. 1

025004 -7

Confeccionado el 12-4-66

VARIOS

FOTO

Apellidos BRITOS

Nombres Elbio

Fecha de Nacimiento

Lugar de Nacimiento

Est. Civil

Cred. Cívica Ced Identidad

Otros Documentos

Ocupación

Padre

Madre

Dr. Ciudad

F-1

F-2

FICHA COMPLEMENTARIA

| DOCUMENTO | | 025064 ANTECEDENTES |
|---|---|---|
| Fecha | Origen | |
| 12/4/66 | Pag.10/"EL POPULAR" | -Firma en su lugar de trabajo la Reforma Popular, a la vez hace declaraciones en du apoyo |

Fs 1

**JUNTA DE COMANDANTES EN JEFE**

**S. I. D.**

025065-4

Dep. I Secc. I

Sub Secc. A/N

Ficha Nro. ..... Confec. 17.2.7[illegible]

[illegible] — Apellidos

[illegible] — Nombres

DOCUMENTOS: C/C [illegible] 5410 (Serie / Nro.) C/I. ..... (Nro. / Dpto.)

OTROS DOC. ..... (Pasaporte / Lib. Enrol. / etc.)

NACIMIENTO: [illegible] (1964) (Fecha) [illegible] (Lugar)

DOMICILIO: [illegible] (Calle / Nro. / Teléf. / Ciudad o Localidad)

PROFESION U OCUPACION: [illegible]

LUGAR: ..... CARGO: .....

IDEOLOGIA POLITICA: [illegible] CLASIFICACION: .....

DATOS COMPLEMENTARIOS: ..... (Est. Civil / Cónyuge / Hijos)

..... (Otros [illegible])

025065

F2

| Fecha | Documentos | ANTECEDENTES A REGISTRAR |
|---|---|---|
| 8.1.76 | 0001 | Afiliado al Partido Comunista el [illegible].05.64 con el Nº [illegible]1.649 ([illegible] Recoleta [illegible]). [illegible] (L).- |

23.7.76

F4

S

.al P.Comunista Nº21649.-

Secc: A B C D E G V

☒ ☐ ☐ ☐ ☐ ☐ ☐

Secreto

F-1

# JUNTA DE COMANDANTES EN JEFE
# S. I. D.

025066-2

Dep. I Secc. I

Sub Secc. A/N

Ficha Nro. ..... Confec. 11-77

Apellidos ..... Nombres .....

DOCUMENTOS: C/C ..... C/I. .....
Serie Nro. Nro. Dpto.

OTROS DOC. .....
Pasaporte Lib. Enrol. etc.

NACIMIENTO: ..... .....
Fecha Lugar

DOMICILIO: ..... 19 .....
Calle Nro. Teléf. Ciudad o Localidad

PROFESION U OCUPACION: .....

LUGAR: ..... CARGO: .....

IDEOLOGIA POLITICA: ..... CLASIFICACION: .....

DATOS COMPLEMENTARIOS: .....
Est. Civil Cónyuge Hijos

025066 F2

| Fecha | Documentos | ANTECEDENTES A REGISTRAR |
|---|---|---|
| 8.1.76 | 0001 | [illegible] de al Partido Com[illegible] el [illegible].04.[illegible] con el [illegible]º 17.439 ([illegible] DI). Ev[illegible]l. B-[illegible],([illegible]).- |

F 2

**JUNTA DE COMANDANTES EN JEFE**

S. I. D.

Dep. I Secc. I

Sub Secc. A/N

025066 Ficha Nº ..... Confec. 6/4/81

BRITOS Elbio

Apellidos Nombres

DOCUMENTOS: C/C ..... C/I. .....

Serie Nº Nº Dpto.

OTROS DOC. .....

Pasaporte Lib. Enrol. etc.

NACIMIENTO: .....

Fecha Lugar

DOMICILIO: .....

Calle Nº Teléf. Ciudad o Localidad

PROFESION U OCUPACION: .....

LUGAR: ..... CARG .....

IDEOLOGIA POLITICA: ..... CLASIFICACION: .....

DATOS COMPLEMENTARIOS: .....

Cónyuge Est. Civil Hijos

025066

| Fecha | Documentos | ANTECEDENTES A REGISTRAR |
|---|---|---|
| 1976 | Doc. 0274 | - Afiliado al Partido Comunista de C.C.C.A. con el No. 17.439.- EVALUCION A-1 (V) |
| 1/6/81 | ---- | - Se contestó para C.H.C.P. No. 28/81 Secc.11 de Montevideo solicitada en la fecha 21/1/81 por I.M.M..a nombre de BRITO MARTINEZ, Elbio Renee., no pudiendose establecer de que se trate de la misma persona.- (V) |

23.7.76

S. I. D.
Dpto. I.

Apellidos: BRITOS

Nombres: Elbio

Documentos: Afil.al P.Comunista Nº17439.-

Ant, Secc: A [X] B [ ] C [ ] D [ ] E [ ] G [ ] V [ ]

Secreto

ANTECEDENTES

Oriental.18 años.-F.Ing.:20.04.62.-CC.BKA s/n.

CUTCSA Línea "A".-Dom.:Smidel 3219,Montevideo.

Doc.0001/ 8-I-76.-(U).-

FS1

# SERVICIO DE INFORMACION DE DEFENSA

Dep. 1

025007-D

Confeccionado el 6-X-1970

**V A R I O S**

F O T O

Apellidos BRITOS

Nombres Enrique

Fecha de Nacimiento

Lugar de Nacimiento

Est. Civil

Cred. Cívica Ced. Identidad

Otros Documentos

Ocupación

Padre

Madr

Ciudad

# FICHA COMPLEMENTARIA

| DOCUMENTO | | 025067 ANTECEDENTES |
|---|---|---|
| Fecha | Origen | |
| Año 1962 | Lista 4190 U.Popular | -22°Titular a la Junta Departamental de San José.- |

Fs 1

**SERVICIO DE INFORMACION DE DEFENSA**

Dep. 1

Confeccionado el 8.1.76

025068-8

VARIOS

FOTO

Apellidos BRITOS RODRIGUEZ

Nombres Enrique Noitier

Fecha de Nacimiento 31 años (1975)

Lugar de Nacimiento Uruguay

Est. Civil Casado

Cred. Cívica ..... Céd. Identidad .....

Otros Documentos .....

Ocupación .....

Padre .....

Madre .....

Domicilio Austria 1811 ..... Ciudad .....

Otros datos .....

CHIESA Hnos. Ltda.

025068

# FICHA COMPLEMENTARIA

F-2

| DOCUMENTO | | ANTECEDENTES |
|---|---|---|
| Fecha | Origen | |
| 4.11.75<br>PD. 7 a 7 | 1918 | 23.10.75 -Detenido e inspeccionado su domicilio al proseguirse con las actuaciones de posibles allegados al pos-cripto P. Comunitsa; incautandose un revolver marco Rossi 623.352 Cal. 22 corto, sin proyectiles.<br>No se ocupó material literario Marxista.- (DD) |
| 8.3.76<br>PD. 7 a 7 | 315 | 4.3.76 -Recuperó la libertad al así haberdlo dispuesto el JMI de 1er. Turno.- (DD) |
| 15.8.78<br>PEI 032 | Doc.970<br>DNII | -Figura en una relación de Libertades Vigiladas que han quedado en Libertad Definitiva.FECHA: 12.8.77 Eval. A-1 (MI)./ |

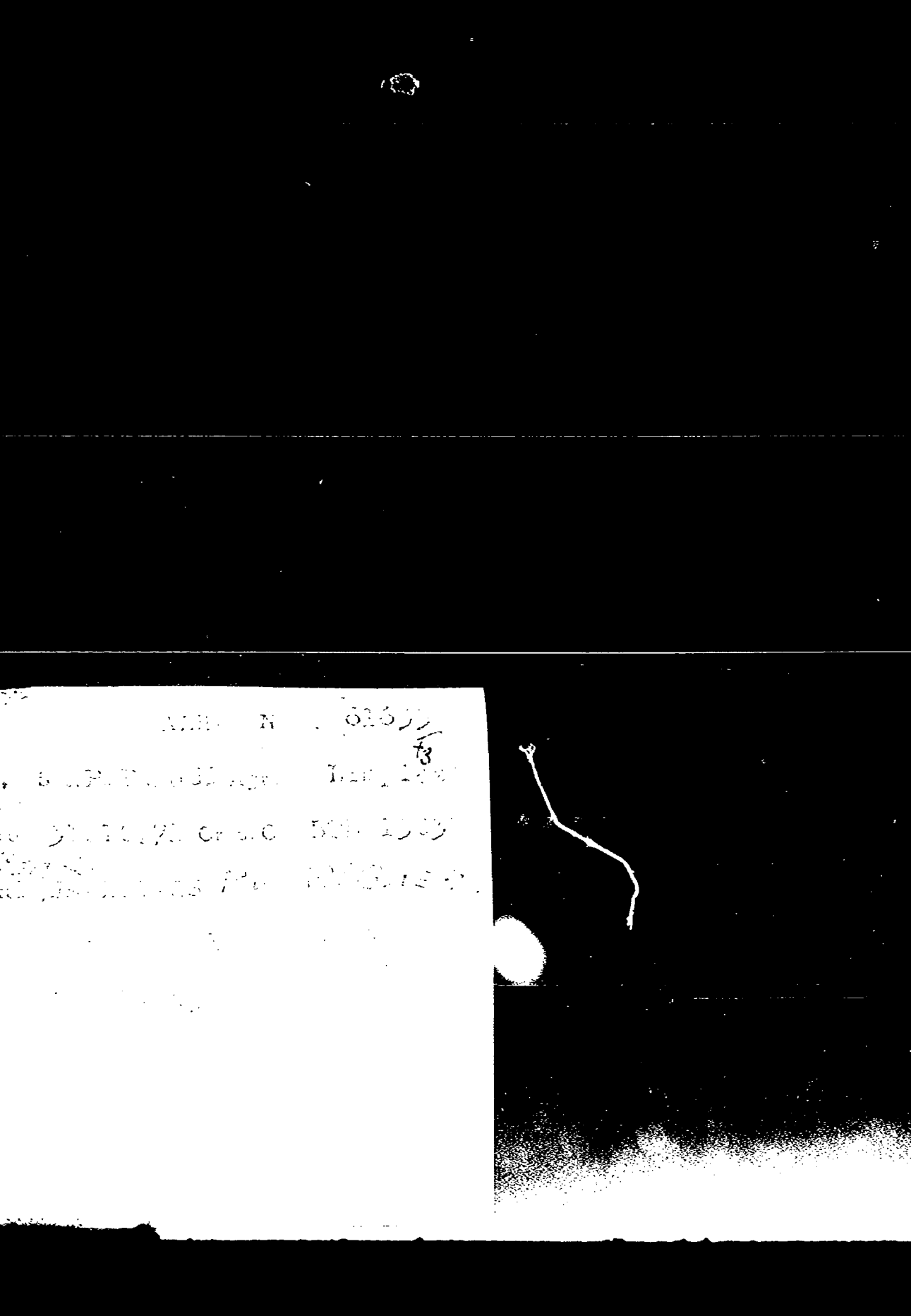

BRITOS.- Nº AFIL: 65262 Fy

NOMBRE: [illegible] Noitier BRITOS RODRIGUEZ

F.ING: _____ NAC: _____ EDAD: _____

DOCUMENTOS: BTB 13031

DPTO: _____ SECC: _____ AGR: _____

DATO: Bélgica 1745

C.: _____ L.T: _____

ORDEN DEL DATO: _____

LO/A PRESENTAN: _____

Ver ficha de Enrique [illegible] Britos.

**JUNTA DE COMANDANTES EN JEFE**

S. I. D.

V.

FX

Dep. I Secc. I

Sub Secc. XXX

025069-6

Ficha Nº ..... Confec. 17/X/81

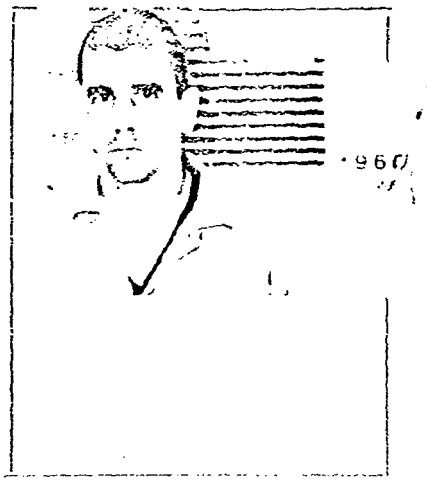

BRITOS RUIZ — ERNESTO

Apellidos — Nombres

DOCUMENTOS: C/C J.C.C.10174 — C/I. 69.752

Serie — Nº — Nº — Dpto.

OTROS DOC. .....

Pasaporte — Lib. Enrol. — etc.

NACIMIENTO: 26/12/26. — Oriental

Fecha — Lugar

DOMICILIO: Florencio Sanchez 1491 — Salto

Calle — Nº — Teléf. — Ciudad o Localidad

PROFESION U OCUPACION: Empleado de ANCAP

División Alcojoles Gcía.Est.

LUGAR: El Espinillar. Cultivos CAR Capataz Cultivos 1ra.

IDEOLOGIA POLITICA: ..... CLASIFICACION: .....

DATOS COMPLEMENTARIOS: .....

Est. Civil — Cónyuge

| Fecha | Documentos | 025069 ANTECEDENTES A REGISTRAR | F-2 |
|---|---|---|---|
| 15/10/81 | Doc.8661 | Fue Baja de ANCAP por acogerse a los beneficios jubilatorios EVAL:A-1. (VM). | |

VARIOS 16.7.82

F51

# JUNTA DE COMANDANTES EN JEFE
## S. I. D.

Dep. I Secc. I

Sub. Secc. A/N

Ficha N.º ..... Confec. .....

025070-4

BRITOS PEREZ — Apellidos

Ernesto C. — Nombres

DOCUMENTOS: C/C ..... Serie ..... N.º C/I. ..... N.º ..... Dpto.

OTROS DOC. ..... Pasaporte ..... Lib. Enrol. ..... etc.

NACIMIENTO: ..... Fecha ..... Lugar

DOMICILIO: ..... Calle ..... N.º ..... Teléf. ..... Ciudad o Localidad

PROFESION U OCUPACION: .....

LUGAR: ..... CA .....

IDEOLOGIA POLITICA: ..... CLASIFICACION: .....

DATOS COMPLEMENTARIOS: ..... Est.Civil ..... Cónyuge ..... Hijos

..... Otros familiares

F-2

| Fecha | Documentos | 025070 ANTECEDENTES A REGISTRAR |
|---|---|---|
| 08.07.82 | 16.626 | Figura como Vocal de la Sociedad de Productores de Lecha de Villa Rodriguez, ciudad de San José.<br>Eval.: B-2 Indica ( ) ( ) ( ).(VL) (LA).- FORM Nº 01773 |

751

# JUNTA DE COMANDANTES EN JEFE

## S. I. D.

025071-2

Dep. I Secc. I

Sub Secc. A/N

Ficha Nº ..... Confec. .....

BRITOS — Apellidos

Euclides. — Nombres

DOCUMENTOS: C/C ..... (Serie / Nº) C/I. ..... (Nº / Dpto.)

OTROS DOC. ..... (Pasaporte / Lib. Enrol. / etc.)

NACIMIENTO: ..... (Fecha / Lugar)

DOMICILIO: ..... (Calle / Nº / Teléf. / Ciudad o Localidad)

PROFESION U OCUPACION: .....

LUGAR: ..... CA .....

IDEOLOGIA POLITICA: ..... CLASIFICACION: .....

DATOS COMPLEMENTARIOS: ..... (Est. Civil / Cónyuge)

Otros Datos

| Fecha | Documentos | 025071 ANTECEDENTES A REGISTRAR F-2 |
|---|---|---|
| 19/2/79 | 0274 | -Afiliado al Partido Comunista con el N°5192 .- (O.C.O.A).- (LG).- |
| 3/8/981 | ------- | Se contestó Memo(A) N°1660 /980 para la 2da. Div del C.G.A. (LG).- |

SERVICIO DE INTELIGENCIA
División I
(Seguridad)

MINISTERIO DE DEFENSA NACIONAL
SERVICIO DE INFORMACION DE DEFENSA
M / F
025072-0

Sección «A»
Act. Ant. Nac.
Fich.

Nombres y Apellidos: BRITOS RUIZ Federico Juan Sebastián

Fecha de Nacimiento: año 1930 1.3.39 (1)

Lugar de Nacimiento: 18ª Sección de Montevideo (R.O.U.)
(País - Ciudad o Localidad - etc.)

Cred. Civ.: Serie AL N.5309 Ced. Identidad: 800.541 (2)
(3)

Otros documentos: Pasaporte: 34.007
(Pasaporte - Libreta Enrolam. - etc.)

Domicilio: [illegible]
(Ciudad o Localidad) (Calle) (N.º) (Telef.)

Filiación
- Edad Aparente ..... Color del Cutis .....
- Color del Cabello ..... Estatura Aproximada .....
- Complexión ..... Aspecto Social .....
- Señas particulares .....

Ficha confeccionada en MONTEVIDEO el [illegible]

025072

ACTIVIDADES

(1) Laborales: Profesión Músico, Periodista Lugar de trabajo .....

Cargo ..... Antigüedad .....

Otras Actividades (1) Periodista .....

(2) Políticas: Ideología COMUNISTA ..... Actuación apoya al F.I.DE.L.

Antecedentes .....

Antecedentes familiares .....

(3) Sociales: Estado Civil Casado ..... Religión ..... Figuración .....

Grado Instrucción ..... Lugares que frecuenta .....

(4) Económicas: Situación ..... Capital aprox. ..... Vehículo (marca y N.o)

Otros datos Casado con OPIZO Nprma, hijo de: Alberto y Rosa PAZ

Datos Complementarios Su hija : Selena de 2 años (22/II/62).-

PRONTUARIO: 800541 REGISTRO FOTOGRAFICO: 1/307.573.

Apreciación Personal Gral. .....

...RITOS · FICHA COMPLEMENTARIA Federico F.3

| Documento | | Antecedentes 025072 |
|---|---|---|
| Fecha | Origen | |
| 6.X.962 | Marcha | Manifiesto del Movimiento de Trabajadores de la Cultura, (integrantes del FIDEL). Mil cien intelectuales firman: MANIFIESTO DEL FIDEL. |
| 24-I-962 | B-75-(1)-D-31 | Firmante de un manifiesto por la no intervención y condena de cualquier tentativa de sanción, agresión o coersión, ya sea económica, política o militar y todo intento de ruptura diplomática con el Gobierno de Cuba, violatorio del principio de no intervención.- |
| 25-IX-964 | B-75(1)D-490 El Popular.- | En este diario se publica un reportaje hecho por el reseñado al músico Cubano JOSE ANTONIO [illegible] |
| 2-X-964.- | B-75(1)D-629.- "El Popular".- | -Publica en este Diario la entrevista que tuvo con el músico cubano César Portillo de la Luz sobre sobre el nuevo género musical "Feeling" de Cuba.- |
| | Fondel 169.- | -El [illegible] de enero de [illegible], en un avión de la "Compañía [illegible]", viajó a La Habana.- |
| 22-VII-69 | B75-D138 | Corresponsal de "El Popular" en la Habana. Indica-(0) |
| 13/IX/68 | 75-677 | Constestará a las preguntas sobre la Cuba de Hoy luego de su estada en Cuba.(0) |
| 8/XI/68 | 75-745 | Paricipa enuun acto realizado por el Parido Comunista en el Palacio Sud América en homenaje al [illegible] Aniversario de la Rev. Rusa. (0) |

# FICHA COMPLEMENTARIA

| Documento Fecha | Origen | 025072 Antecedentes: F-4 |
|---|---|---|
| 6/X/72 | D-3423 | -27/1/962:Partió por Compania Cabana de Aviación con destino a La Habana (CUBA),en compania de su esposa, OPIZO Norma y de su hija (de 2 años), 22/11/62:Partió por VARIG con destino a Río de Janeiro (Brasil).En una declaración hecha a "EL POPULAR",apoya al F.I.DE.L., en circunstancias de hallarse viviendo en CUBA.Es violinista y visi-to RUSIA, es fanatico comunista y en la actualidad se encuentra en CUBA(27/9/64).-18/4/67: Es enviado especial de "EL POPULAR" en La Habana y escribe artículos titulados "ALEGRIA EN CUBA POR EL MENSAJE DEL "CHE" GUEVARA" y"DE GIROR HASTA ACA 7 AÑOS DE MUY ALTAS VICTORIAS".5/8/68: Viaja de CUBA a MEXICO y ESPAÑA.- "PP".-.-.-.-.- |
| 9.I.75 | Doc. 09 | - Viajó a Chile y Cuba en los años 1968 y 1972.-(SS)- |

ASUNTO ARTISTAS

# JUNTA DE COMANDANTES EN JEFE

## S. I. D.

023672

DEP. I SECC. I

SUB SECC. A/N

FICHA Nº 16 CONFEC. 2.1.78

BRITOS RUIZ — Apellidos

Federico Juan Sebastian — Nombres

DOCUMENTOS: C/C ..... Nº ..... Dpto. C/I. ..... Serie ..... Nº

OTROS DOC. ..... Pasaporte ..... Li. Enrol ..... etc.

NACIMIENTO: ..... Fecha ..... Lugar

DOMICILIO: ..... Calle ..... Nº ..... Teléf. ..... Ciudad o Localidad

PROFESION U OCUPACION: .....

LUGAR: ..... CARGO: .....

IDEOLOGIA POLITICA: ..... CLASIFICACION: .....

DATOS COMPLEMENTARIOS: ..... Est. Civil ..... Cónyuge ..... Hijos

..... Otros familiares

| FECHA | DOCUMENTOS | ANTECEDENTES A REGISTRAR |
|---|---|---|
| | | Fue corresonsal del Diario "El Popular" desde CUBA , desde el año 1974 al año 1971, según las anotaciones que registra en el D-3 Actuó en la "Semana del Guerrillero Heroico".- No se encuentra Documentación (FS) |
| | 11941 / 82 PAG. 773 | - POSEE ANTECEDENTES EN EL CO.NA.E - EVAL - A - 1. (FS) INDICA ( ) ( ) ( ) |
| 3.2.84 | 32453/015 | 27.10.83.El Consulado uruguayo en Caracas informa que le fue negado expedición de nuevo pasaporte. Eval.A-1 (SI) Indica (10) al (3) |

Fs/

ASUNTO PRENSA NACIONAL

# JUNTA DE COMANDANTES EN JEFE

## S. I. D.

025073-8

DEP. I SECC. I

SUB SECC. A/N

FICHA. Nº ..... CONFEC. 1.3.79

BRITOS VOLPE — Fernando

Apellidos — Nombres

DOCUMENTOS: C/C ..... Nº ..... Dpto. C/I. ..... Serie ..... Nº

OTROS DOC. ..... Pasaporte ..... Li. Enrol. ..... etc.

NACIMIENTO: ..... Fecha ..... Lugar

DOMICILIO: ..... Calle ..... Nº ..... Teléf. ..... Ciudad o Localidad

PROFESION U OCUPACION: Periodista

LUGAR: ..... CARGO: .....

IDEOLOGIA POLITICA: ..... CLASIFICACION: .....

DATOS COMPLEMENTARIOS: ..... Est. Civil ..... Cónyuge ..... Hijos

Otros datos

F2

| FECHA | DOCUMENTOS | 025073 ANTECEDENTES A REGISTRAR |
|---|---|---|
| 24/feb.79 | "El País" | Periodista uruguayo que trabaja en Canal 13 mexicano, se encuentra detenido desde el 23 de febrero, en ese país.<br>Los altos mandos militares no informaron hasta ahora el motivo del arresto, extraoficialmente se supo que Britos sería interrogado sobre investigaciones en torno a la agrupación guerrillera M-19.-<br>Varios guerrilleros tupamaros (uruguayos) se hallan presos en Bogotá, según trasciende de la misma noticia.-<br>Su detención provocó una protesta de la Asociación de la Prensa extranjera (AFP) en Colombia y de organismos informativos mexicanos.- |

F-23

# SERVICIO DE INFORMACION DE DEFENSA

Dep. 1

025073

Confeccionado el 17-VI-1970.

VARIOS

FOTO

Apellidos BRITOS VOLPE

Nombres Fernando Héctor

Fecha de Nacimienlo 23 años (1968) 24.7.945 (1)

Lugar de Nacimiento Uruguay

Est. Civil Soltero -Casado (3) -Conyuge: Sarah Teresita Cavagnaro Obes (4)

Cred. Cívica ..... Ced. Identidad 1.268.477

Otros Documentos Pasaporte No. 257.132 (2)

Ocupación Estudiante de la Facultad de Humanidades.

Padre .....

Madre .....

Domicilio Avda. Central s/n y calle 4 Ciudad [illegible]

Otros datos .....

FICHA COMPLEMENTARIA

| DOCUMENTO | | ANTECEDENTES 025073 |
|---|---|---|
| Fecha | Origen | |
| 2-VII-969 Parte 9 | B72-D27 Año 1970 | -Detenido por violación del Decreto de Medidas Prontas de Seguridad.- |
| 29/XII/71.- | "El Oriental" | -Escribe artículo "Que tipo de Socialismo"? acerca del Marxismo-Leninismo, y la necesidad de un partido para la revolución y el Socialismo.- (G).- |
| 19/12/1972.- | PRENSA | -Integrante del Comité Central del Partido Socialista antes del 37º Congreso del Partido Socialista del Uruguay, realizado en diciembre del corriente año(PP) |
| 21.7.69 | Parte No.2[illegible] | Dejado en libertad. |
| 24.4.73 | Doc.[illegible] | Arribo al Aeropuerto Nal.de Carrasco el 6 [illegible] abril de 197[illegible]. Procedente [illegible] |
| [illegible]/8/1972.- | [illegible] | [illegible] |
| 9.I.75 | Doc. 09 | -Viajó en el año 1973 a Chile [illegible] |

Ficha confeccionada el 6-6-1973

E 5

**MINISTERIO DE DEFENSA NACIONAL**

**S. I. D.**

025073

Dep. 1 Sec. 1

Sub-Sec. A/N

Ficha Nº..... Confec.....

SRTTOS Fernando

Apellidos Nombres

DOCUMENTOS: C/C..... C/I.....

Serie Nro. Nro. Dpto.

OTROS DOC. .....

Pasaporte Lib. Enrol. etc.

NACIMIENTO: .....

Fecha Lugar

DOMICILIO: .....

Calle Nro. Teléf. Ciudad o Localidad

PROFESION U OCUPACION: .....

LUGAR: ..... CARG .....

IDEOLOGIA POLITICA: ..... CLASIFICACION: .....

DATOS COMPLEMENTARIOS: .....

Est. Civil Cónyuge Hijos

.....

Otros familiares

F-6

| Fecha | Documentos | ANTECEDENTES A REGISTRAR |
|---|---|---|
| | | 025975 |
| 1973 | Informe Dirección.- | = Estuvo en Cuba junto con varios sediciosos, presumiblemente para hacer cursos de guerrilla, inteligencia, comunicaciones y técnicas de lucha urbana.-(C.C) |
| **16/3/74** | **D.0423** | **Vinculado a Seregni por haberlo acompañado en su campaña política de las últimas elecciones nacionales.-(J)** |
| 8.9.83 | 25349/21 | -Indica Idem. Doc. 1025/77 anotación del 29.9.77.= Eval:A-2 Formulario No. 14206 .- (MB) |

# FICHA COMPLEMENTARIA

Ficha

| Documento | | | ANTECEDENTES |
|---|---|---|---|
| Nº | Fecha | Origen | 23073 |
| | 25/[illegible] | [illegible] | [illegible] |
| | 26/11/74 | 3095 | -Designado por el Comité Central del P.S. para integrar el C.E.N.-(PP).-Eval. A-1.- |
| | 15.8.77<br>Pág. 5 a 6 | 8/7 | [illegible] |
| | 17.8.77 | 95 | [illegible] |
| | [illegible] | [illegible] | [illegible] |

# FICHA COMPLEMENTARIA

025073

| Documento | | | ANTECEDENTES |
|---|---|---|---|
| Nº | Fecha | Origen | |
| | 23.5.19[illegible] | D.[illegible]17 | [illegible] líder de la corriente que impulsaba el Partido Socialista a una acción similar a la del Partido Comunista y de sometimiento a Moscú, dicha corriente se manifiesta en el 37º Congreso del Partido Socialista.([illegible]) |
| Com.Of.Prensa 1986 [illegible] | | | |
| | 11.5.7[illegible] | "El [illegible] Pa[illegible]" | [illegible] |
| | | | 24.[illegible].81-[illegible](A)Nº 1074/81-SIM.-[illegible] |
| | 6.[illegible].83. | [illegible]/14 | 2[illegible]/79: [illegible] |
| | 24.11.83 | 2155/80 Fig.2 | 17.12.80: Figura en una nómina de Docentes de [illegible] cultad de Humanidades y Ciencias [illegible] en el período 00[illegible]/73 a [illegible] |

E

F51

MINISTERIO DE DEFENSA NACIONAL

S. I. D.

025074-6

Dep. I Secc. I

Sub Secc. A/N

Ficha Nro. ..... Confec. [illegible]

[illegible] ORIEDO — Frederich Constancio

Apellidos — Nombres

(a)"Freddy"(4)

DOCUMENTOS: C/C 328 30.603 (5) C/I. 1.046.413

Serie Nro. Nro. Dpto.

OTROS DOC. .....

Pasaporte Lib. Enrol. etc.

NACIMIENTO: 31 años (1) 28 años en 1972 Uruguay (6)

Fecha Lugar

DOMICILIO: [illegible] California 1669 (2) (en Mdeo/72(7))

Calle Nro. Teléf. Ciudad o Localidad

Aparicio Saravia No.5010(en Mdeo/71) (8)

PROFESION U OCUPACION: Tornero "En el [illegible]" (9)

LUGAR: ..... CARGO: .....

IDEOLOGIA POLITICA: [illegible] CLASIFICACION: Activista (1[illegible])

DATOS COMPLEMENTARIOS: [illegible] (3) [illegible] (1[illegible])

Est. Civil Cónyuge Hijos

.....

Otros [illegible]

| Fecha | Documentos | ANTECEDENTES A REGISTRAR |
|---|---|---|
| 18/XII/75 | Doc.2134. | - Se encuentra detenido en Dependencias de la Fuerza de Seguridad Marítima, en base a las declraciones de [illegible] Daniel cuando fue detenido mientras efectuaba una pintada conjuntamente con otro de apellido BRITOS. (Y).= |
| 17/I/76. | 0068. [illegible] | - Procesado por su actividad subversiva en el aparato clandestino del proscripto Partido Comunista, por el delito previsto en el Art.60 (V) "(ASOCIACION SUBVERSIVA)" de la ley 14.068. Indice: (1) al (3) (Y).- |
| 11/10/75 | 1835 | -Se encuentra detenido conjuntamente con [illegible], Daniel, en momentos que realizaban una pegatina [illegible] 55 Aniversario del [illegible].-Eval.-1.-([illegible]).- |
| 21.11.75. | Doc.1989. | -Idem documento anterior. Eval: A - 1 (Y).- Equipo 1-5 (ANP) |
| 23 6.76 | 0842 | -Encontrandose Internad[illegible]n el E.M.R.Nº1 . Fue Alta el día 30 de abril de 1976. (JJ) |
| 20.5.77 | 0475 | Integra nómina de privados de libert[illegible]d en el ambito del Ejercito al 6.8.976.- Recluido en el [illegible] Nro.1.-([illegible]).- |
| 5/III/76 | D.0357 | 9/II/76 -Indic[illegible] lo [illegible] que el [illegible] (P).- |

025074 F3

# FICHA COMPLEMENTARIA

| Documento | | ANTECEDENTES |
|---|---|---|
| Fecha | Origen | BRITOS CRIADO Frede[illegible]ich C[illegible]nst[illegible]ncio |
| 16/3/78 | ——— | Se contestó por Memorandum (A) No. 619/978/81 a la O.C.I.P |
| 7/11/77 PME | Doc.1148 | Figura en relación de Recluídos al 13/10/77 en el EMR.1.- FECHA DE DETENIDO:4/12/75.-JUZGADO:JM.1ra.I.2do.T.-SITUACIO[N] JURIDICA:Procesado Art.60(V)CPM.-Eval.A-1.- (i). |
| | 9.3.79 | Se contestó por [illegible](A) No.3802/78 [illegible] (Y) |
| 5/1/79 PME | Doc.0056 | -Figura en relación de movimientos de Recluídos al 25/11/978.-Fué BAJA del EMIR,1 el 18/11/78.-CAUSA:Libertad Provisional.-JUEZ:1a.I.2do.T.-FECHA DE DETENIDO:4/12/75.-ANTECEDENTES:Procesado;Art.60(V)CPM.- |
| 3/1/78 | D.0015 | -Figura en una nómina de reclusos liberados del EMR. No. 1 el 26.12.78, unidad de procedencia; [illegible].- ([illegible]). |
| 12/5/81 | 3760 | 24/XI/75.-Detenido el día 29.9.75 por [illegible] en momentos que se hallaba realizando una [illegible] [illegible] |

Fy.

# FICHA COMPLEMENTARIA

| Documento | | 025074 ANTECEDENTES |
|---|---|---|
| Fecha | Origen | |
| | | Daniel, la misma era alusiva al 55 aniversario del PCU.18/3/76:-Por recorte de Prensa de diario El Día del 17/1/976, se informa su procesamiento.-29/3/76:-Por Comunicado Especial No 6 de las FF.CC. de fecha 16/1/76 se comunica que fue procesado por los delitos de "ASOCIACION SUBVERSIVA".-23/4/77.-La Comisión Interamericana de Derechos Humanos presentó ante la Dirección de Asuntos de Política Exterior del Ministerio de RR.EE. un reclamo de informe sobre la situación de su persona.-Fue detenido el 4/12/75 por Fuerza de Seguridad Marítima, lleva 2 años y 24 días, fue procesado el 14/1/76, está detenido en el [illegible] No 1. [illegible] No 67.063 al Partido Co[illegible] 21/[illegible] [illegible] según material incautado por [illegible] 2[illegible]/12/78 [illegible] |

| FECHA | DOCUMENTOS | 025074 ANTECEDENTES A REGISTRAR BRITOS CRIADO, Frederich Constancio FS |
|---|---|---|
| 12/5/81 | 3760 | ///...régimen de N.P. de S., figurando el titular en calidad de :"Liberado" con fecha 12/11/78.- 6/3/79.- La nota 7039 data de 1977 en OCOA a Humberto Julio RUOCCO CAMBON; se establece que en 1974 ocupaba el cargo de Secretario de Inorganización en el Sector del "Litoral" del Partido Comunista Clandestino. Evaluación: A-2. Indica: de (4) a (10). (AM). |
| 29.3.77. | D.0290. | Recluso N . 1960.- Indica lo mismo que doc. 2304 y 3760. Ingresó al EMIR el: 1.10.75.- Eval.A-1.- Ind. (11)(FE) |
| 16.02.82 | D. 5757/ 41 | -Figura en una relacion de la Corte Electoral, de ciudadanos inscriptos en el Registro Civico Nacional, que se encuentran comprendidos en el Art. 1, Literal "B" del Acto Institucional No. 4, con prohibicion de ejercer el derecho de voto. (Procesados por delitos de "Lesa Nacion").EVALUACION A-1(VL) Indica ( ) ( ) |
| 16.02.82 | D.6004/81/ 9 | -Se encuentra comprendido en el Art.1o. literal b) del Acto Institucional No.4,por haber sido procesado el 14/I/76 por los delitos previstos en C.P.M. 60(V)<br><br>C.P.O.<br><br>EVALUACION A-1 (LA) |

025074

| FECHA | DOCUMENTOS | ANTECEDENTES A REGISTRAR |
|---|---|---|
| 2[illegible].[illegible].[illegible] | 1[illegible]57 | -[illegible] en una Relación de Libertades Vigiladas controlada por la P.N.N.Eval:A-1.(TT) |
| 5.4.83 | 24362/83 | -Figura en una relación procedente de la [illegible], de Libertades otorgadas por la Justicia Militar [illegible] el año 1972 al 31.07.80.[illegible] 04.12.75, liberado el 18.11.78. [illegible]:A-1 ([illegible]) [illegible]:8396 |
| 5.[illegible].83 | 18378/82 | -[illegible] 1, [illegible] 1[illegible], libertad provisional 1[illegible].[illegible].78.[illegible] [illegible]:B-[illegible] ([illegible]) [illegible] |
| [illegible].[illegible].83 | [illegible] | -[illegible] 18.11.78.[illegible] |
| 9.12.83 | 32786/3 | 1.12.83 - Continúa en régimen de L.V. en el ámbito de la Armada.Eval:A-1 (OO) |
| 11.[illegible].84 | [illegible] | 2[illegible].[illegible].81.Continúa en régimen de Libertad Vigilada, en el ámbito de la Armada. Eval.A-1 ([illegible]) |

**SERVICIO DE INFORMACION**
**DE DEFENSA**
Dep. 1

0250753

Confeccionado el 5-10-74

VARIOS

FOTO

Apellidos BRITOS FERNANDEZ

Nombres Gladys

Fecha de Nacimiento 53 años(1974)

Lugar de Nacimiento Uruguay

Est. Civil Casada

Cred Cívica ..... Céd. Identidad .....

Otros Documentos .....

Ocupación .....

Padre .....

Madre .....

Domicilio Cnel. Guerra 6824 ..... Ciudad .....

Otros datos .....

# FICHA COMPLEMENTARIA

F-2

| DOCUMENTO | | 025075 ANTECEDENTES |
|---|---|---|
| Fecha | Origen | |
| 23-4-74 PD.07.00 a | 831 07.00 | 2-4-74 -Fue indagada en relación a la muerte del esposo de su hija, que falleciera en el enfrentamiento sucitado en 6 de Octubre y Villagran.- Se realizó una inspeción que no arrojó resultados positivos.- (DD) |
| 23-4-74 PD.07.00 a | 832 07.00 | 3-4-74 -Fue detenida y conducida a dependencias de la DNII para ser indagada más exaustivamente.- (DD) |
| 23-4-74 PD.07.00 a | 833 07.00 | 8-4-74 -Fue puesto en libertad por Orden Superior.-(DD) |
| 31.1.75 PD. 07.00 a | 195 07.00 | 21.1.75 -Fue inspecionado su domicilio al tenerse información de que en horas de la noche realizarían reuniones con personas ajenas a la casa, la misma arrojó resultados negativos.- (DD) |

F5 1

# JUNTA DE COMANDANTES EN JEFE

## S. I. D.

025076-1

Dep. I Secc. I

Sub Secc. A/N

Ficha Nro. ..... Confec. 1.1.83

[redacted] Gustavo José

Apellidos Nombres

DOCUMENTOS: C/C ... C/I. [redacted]

Serie Nro. Nro. Dpto.

OTROS DOC. .....

Pasaporte Lib. Enrol. etc.

NACIMIENTO: [redacted] Uruguay

Fecha Lugar

DOMICILIO: .....

Calle Nro. Teléf. Ciudad o Localidad

PROFESION U OCUPACION: .....

LUGAR: ..... CAI : .....

IDEOLOGIA POLITICA: ..... CLASIFICACION: .....

DATOS COMPLEMENTARIOS: .....

Pat. Civil Cónyuge [redacted] Hijos

Otros datos

F-2

| Fecha | Documentos | 025076 ANTECEDENTES A REGISTRAR |
|---|---|---|
| 4.4.83 | 25053/83 Pac 035 (1/c) | -Viajó como [illegible] desde Montevideo a Porto Alegre en un coche de T.I.L., que salió [illegible] 27/10/983. (Posible asistente a reuniones con Wilson [illegible]). [illegible] |

F51

# MINISTERIO DE DEFENSA NACIONAL
## S. I. D.

025077-9

Dep. 1 Sec. 1
Sub - Secc. A/N
Ficha Nro. ..... Confec. 14-5-74

BRITOS — Apellidos
Haroldo — Nombres

DOCUMENTOS: C/C. ..... Serie ..... Nro. C/I. [illegible] (3) Nro. ..... Dpto

OTROS DOC. ..... Pasaporte ..... Lib. Enrol. ..... etc.

NACIMIENTO: 28 años (1973) — Fecha
Uruguay — Lugar

DOMICILIO: Cno. San Fuentes 2865 — Calle ..... Nro. ..... Teléf. ..... Ciudad o Localidad

PROFESION U OCUPACION: .....

LUGAR: ..... CAR[illegible]

IDEOLOGIA POLITICA: ..... CLASIFICACION: [illegible] (2)

DATOS COMPLEMENTARIOS: Soltero — Est. Civil ..... Cónyuge ..... Hijos

..... Otros familiares

025077

F2

| Fecha | Documentos | ANTECEDENTES A REGISTRAR |
|---|---|---|
| 22-8-73<br>P.D. 07.00 a 07.00<br>19-7-73<br>PD. 00.00 a 24.00 | 2521<br>JPM | 20-8-73 -Detenido en la intersección de Cno. de Las Tropas y Carlos M. Ramirez junto a otra persona en momentos en que se aprestaban a colocar un cartel de nylon con la leyenda: " VIVA LA CNT". Efectuado una inspección en su domicilio se incautó una muchila con panfletos titulados: "MATERIAL DE TRABAJO SOBRE PROPAGANDA siendo todo ello firmado por al P.Comunista del Cerro; 19 balas cal. 22 largo, 10 cartuchos cal. 16, 1 caja con matrices para mimeografos.- (DD)(1) |
| 20-7-73<br>PD. 00.00 a 24.00 | JPM | Ampliando Doc. anteriores. Afiliado al Club Deportivo Sibo en Chile y Austria.- (DD)(2) |
| 19-9-73<br>JPM PM | 2948<br>Agos.973 | Iden.Doc. 2521.- (DD) |

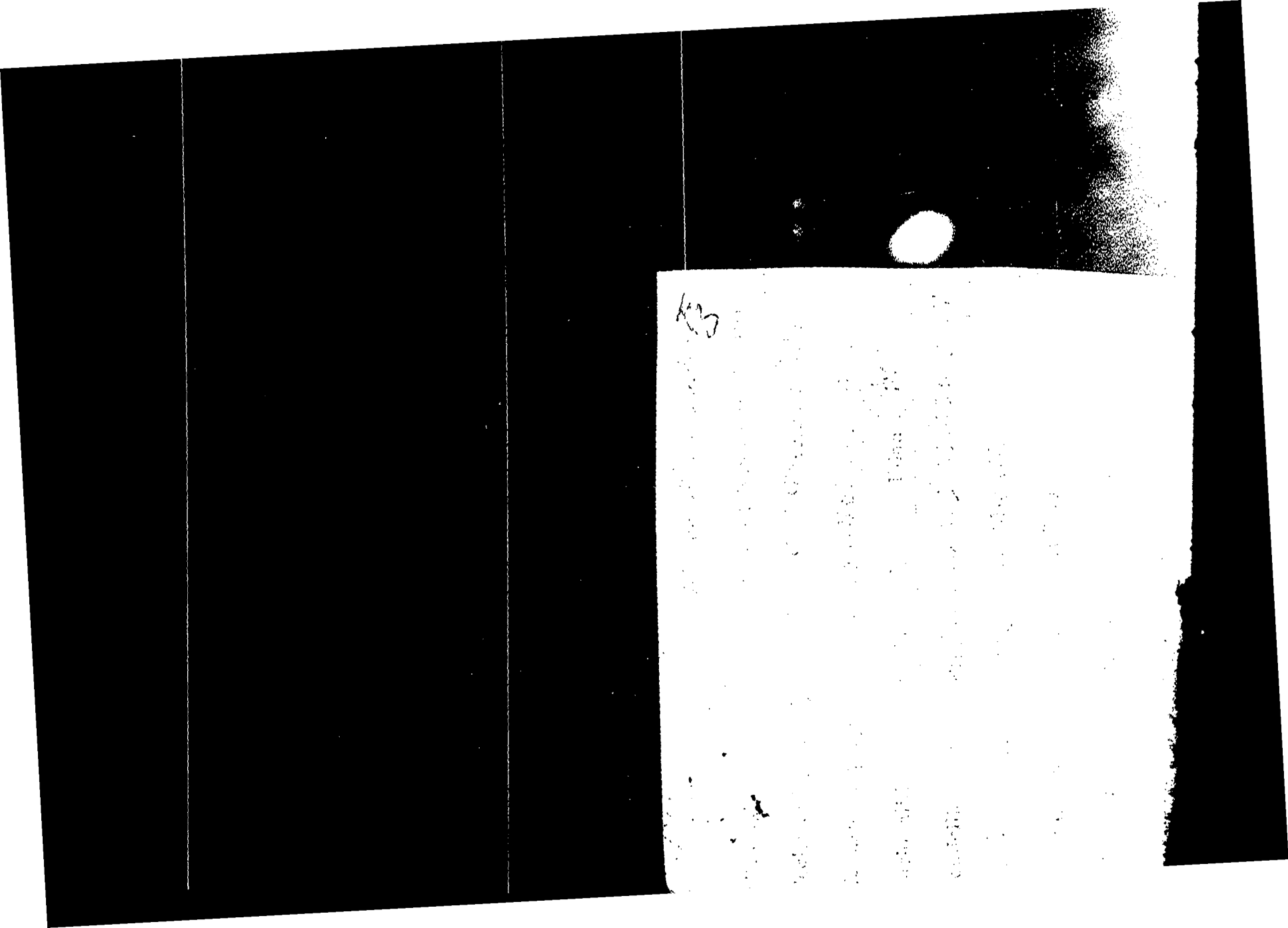

V. Fsd

**JUNTA DE COMANDANTES EN JEFE** 025078-7

**S. I. D.**

DEP. I SECC. I

SUB SECC. A/N

FICHA Nº ..... CONFEC. 30.9.80

BRITOS VIDAL — Héctor Rene

Apellidos — Nombres

DOCUMENTOS: C/C ..... C/I. 1.152.030

Nº — Dpto. — Serie — Nº

OTROS DOC. .....

Pasaporte — Li. Enrol — etc.

NACIMIENTO: .....

Fecha — Lugar

DOMICILIO: .....

Calle — Nº — Teléf. — Ciudad o Localidad

PROFESION U OCUPACION: .....

LUGAR: [illegible] CARGO: [illegible]

IDEOLOGIA POLITICA: ..... CLASIFICACION: .....

DATOS COMPLEMENTARIOS: .....

Est. Civil — Cónyuge — [illegible]

.....

[illegible]

F-2

| FECHA | DOCUMENTOS | 025078 ANTECEDENTES A REGISTRAR |
|---|---|---|
| OCT-80 | DNII | NO REGISTRA ANTECEDENTES. |
| | SID | NO REGISTRA ANTECEDENTES.<br>No se encuentra Documentos. (FG) |

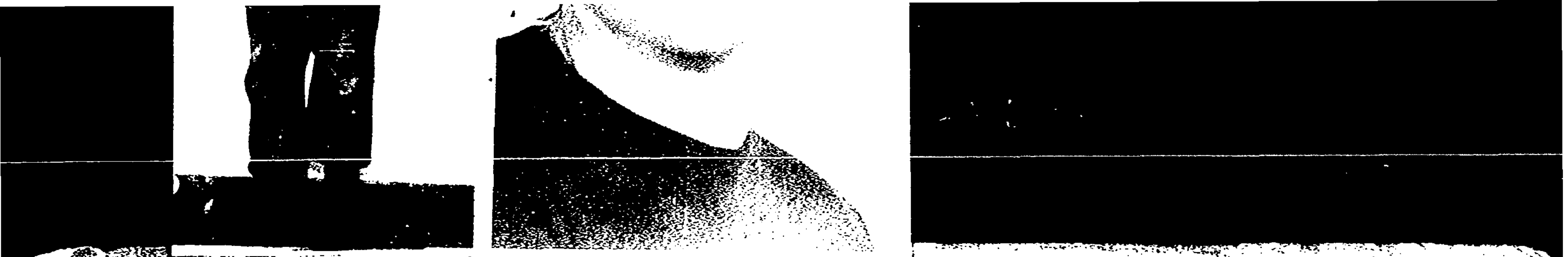

**SERVICIO DE INFORMACION**
**DE DEFENSA**
Dep. 1

[illegible]-5 Confeccionado el 24/VIII/72 **E** F/1

VARIOS

Apellidos BRITOS ALVEZ (1) (a) "MARCOS"

Nombres Henry Isidoro

Fecha de Nacimiento 34 años de edad (1972)

Lugar de Nacimiento

Est. Civil Casado

Cred. Cívica BSB 6468.(2) Céd. Identidad 893.350

Otros Documentos

Ocupación Empleado del Frigorífico Nacional

Padre

Madre

Domicilio [illegible] 3410 CHARCAS. 3 (3) Ciudad

[illegible] 472 (4)

Otros datos

# FICHA COMPLEMENTARIA

| DOCUMENTO | | ANTECEDENTES |
|---|---|---|
| Fecha | Origen | |
| 22/VIII/72 | J.P.M. | Se presentó en la Seccional 24a. de Policía, manifestando que habían concurrido a su domicilio las F.F. C.C., a buscarlo, y que, como no se encontraba, decidió presentarse.- Se enteró al Comando y a O.C.O.A., pasando posteriormente, a una Dependencia Militar.-(JJ) |
| 23/10/72 | D - 3705<br>R.I. de DET. | - Se encuentra detenido en una Unidad Militar, por pertenecer al M.J.M. (TUPAMAROS), militando dentro de la Col. 70.-((FF)) |
| 23/8/72 | Doc.2809 | Indica lo mismo que el documento J.P.M. con fecha 22 de Agosto de 1972.- (OO) |
| 22.2.73<br>Anexo 2 | 180<br>JPM PM | Procesado en Enero de 1973, por el delito: "Atentado a la Constitución en el grado de Conspiración seguida de actos preparatorios".- (DD) |
| 9/7/73. | Doc.1502. | Se encuentra recluído en el Est. de Det. No.1.(Libertad).(bb). |
| 30/11/76. | Doc.1630 | 18/12 |

BRITOS ALVEZ Henry Isidoro

F-3

**FICHA COMPLEMENTARIA**

| Documento | | 025079 ANTECEDENTES |
|---|---|---|
| **Fecha** | **Origen** | |
| 1/2/77 | [illegible] 0100 | [illegible] del [illegible] ([illegible]) el 2/12/76.- ([illegible]). |
| 29.1.77 [illegible] | Doc.0088 | [illegible] en una relación de libertad [illegible] antes del cumplimiento de la condena desde el 1 al 31 de Diciembre de 1976. Detenido el 23.8.73.-Procesamiento:Art.60(XII)CPM.-Tipo de libertad:Provisional.- Juez:[illegible].I.1er.T.Liberado el 3.12.76.-Eval.A-1.- [illegible] (i). |
| 29/3/77 | Doc.0290 | Recluso Nº 683. Detenido:..... MLN. Sector:Político. Actividades comprobadas:Reuniones y contactos Ingresó al EMIR:14.12.72. Juzgado:JMI 1T. Unidad captora:Bn.I. EVAL:A-1. (VM) . |

# FICHA COMPLEMENTARIA

Fy

| Documento | | 025079 ANTECEDENTES |
|---|---|---|
| Fecha | Origen | |
| 16.02.82 | D. 5757/81/ 41 | -Figura en una relacion de la Corte Electoral, de ciudadanos inscriptos en el Registro Civico Nacional, que se encuentran comprendidos en el Art. 1, Literal "B" del Acto Institucional No. 4, con prohibicion de ejercer el derecho de voto. (Procesados por delitos de "Lesa Nacion").EVALUACION A-1(VL) Indica (2) (3) |
| 16.02.82 | D.6004/81/ 9 | -Se encuentra comprendido en el Art.1o. literal b) del Acto Institucional No.4,por haber sido procesado el 11 /XII /72 por los delitos previstos en.<br>C.P.M. 2<br>C.P.O. 137/132 [illegible]<br>EVALUACION A-1 (LA) |

BRITOS [illegible], [illegible] F5

025079

| FECHA | DOCUMENTOS | ANTECEDENTES A REGISTRAR |
| --- | --- | --- |
| 5.4.83 | [illegible]62/83 | Figura en una relación [illegible] de [illegible] categorías A, B y C, otorgadas por [illegible] [illegible] el [illegible] 07.02.76. [illegible] A-1 (C) [illegible] *Indice (9)* |
| 5.4.83 | [illegible] | [illegible] .70 [illegible] |
| 5.4.83 | [illegible]/83 | [illegible] .76. [illegible] A-1 (C) [illegible] |
| 9.8.83 | 0114/80 pág.5 | En consolidado de P.M.E. del 31.12.74 figura como: L.Vigilada, Baja por Pase a Cat."C", siendo su Unidad de Control el Grpo.A.No.1. [illegible]val.A-1.(ME)Form.12808 |
| 14.3.84 | 0289/77 547,549 | -1977: [illegible] [illegible] A1 (BR).- |

... INFORMACION
DE DEFENSA
Dep. I

Secc...

Ficha Nº [redacted]

025060-3

[redacted]

Nombres y Apellidos: BRITOS Hipolito

Fecha y Lugar Nac.:

Cred. Cív.: Serie Nº Ced. Identidad:

Otros documentos:
(Pasaporte - Libreta Enrolam. - etc.)

Foto

Domicilio:
(Ciudad o Localidad) (Calle) (Nº) (Teléf.)

Profesión:

Cargo y Lugar: Obrero de la Lana

Ideol. Política: Actua

Datos Complementarios:

Apreciacion General:

... confeccionada: Montevideo

| Documento | | 025080 | ANTECEDENTES | 42 |
|---|---|---|---|---|
| Fecha | Origen | | | |
| 11-IV-51 | Carp.Grem. Pág.90.- | En un artículo publicado en la Tribuna Popular manifiesta que se ha desafiliado de la U-G-T-por no estar de acuerdo con la política que esta desarrolla.- | | |

Fc 1

**SERVICIO DE INFORMACION**
**DE DEFENSA**
Dep. 1

025081-1

Confeccionado el 14.3.73

VARIOS

FOTO

Apellidos BRITOS

Nombres Homero

Fecha de Nacimiento

Lugar de Nacimiento

Est. Civil

Cred. Cívica Céd. Identidad

Otros Documentos

Ocupación Vidriería.

Padre

Madre

Domicilio Ciudad Nueva Helvecia

Otros datos

FQ

# FICHA COMPLEMENTARIA

| DOCUMENTO | | 025081 ANTECEDENTES |
|---|---|---|
| Fecha | Origen | |
| NOV.1971 | LISTA 988 PDC F.A | Candidato domo 19.titular a la Junta Departamental por el dpto de Colonia sub lema Pueblo en Lucha /SS/ |
| 2/5/72 | D.803 | -Figura en una relación de personas simpatizantes del Frente Amplio, en Nueva Helvecia.-(H). |
| 14/2/72 | Doc.170 | -Indica Doc.anterior.-(H). |
| 31/5/72 | Doc.1232 | -Figura en una "lista negra" de personas de Colonia Suiza, a quienes se les imputa ser comunistas.(F.6).-(H). |

**SERVICIO DE INFORMACION**
**DE DEFENSA**
Dep. 1

025082-9

Fs 1

Confeccionado el 12.3.73.

VARIOS

FOTO

Apellidos BRITOS

Nombres Hugo

Fecha de Nacimiento

Lugar de Nacimiento

Est. Civil

Cred. Cívica ..... Céd. Identidad

Otros Documentos

Ocupación

Padre

Madre

Domicilio ..... Ciudad

Otros datos

# FICHA COMPLEMENTARIA

F-2

DOCUMENTO 025082 ANTECEDENTES

| Fecha | Origen | |
|---|---|---|
| 1971. | Lista 808. | Candidato como 12º.titular a la Junta Electoral, por el Dpto.de Flores, sub.lema "Frente del Pueblo".- (W). |
| | | 31/X/78-Se contestó por Lema (A) No. 1724/78 del E.N.N.- (U) |
| [illegible] | ..... | [illegible] |

Fe 1

# SERVICIO DE INFORMACION DE DEFENSA

025083-7

Dep. 1

Confeccionado el .....

**V A R I O S**

FOTO

Apellidos .....

Nombres .....

Fecha de Nacimiento .....

Lugar de Nacimiento .....

Est. Civil .....

Cred. Cívica ..... Ced Identidad .....

Otros Documentos .....

Ocupación .....

Padre .....

Madre .....

Domicilio ..... Ciudad .....

Otros datos .....

F-2

# FICHA COMPLEMENTARIA

DOCUMENTO 025013

| Fecha | Origen | ANTECEDENTES |
|---|---|---|
| 24/4/73 | [illegible] | [illegible] .-(C) |
| 29.10.71 | 16/1 | En diciembre de 1970 figura como Becario de la Universidad de la República, percibiendo un sueldo mensual neto de $ 17.840.oc..(E) |
| 21/12/72 | Doc.4315 | Indica Doc.anterior, percibiendo un sueldo neto de $18.000..(H). |
| | | 31/A/78-Se contesto por em.(A) No. 1724/78 para el TMM .- (U |

MINISTERIO DE DEFENSA NACIONAL
S. I. D.

ficha confeccionada el 13 de Febrero de 1973

Dep. I F1 Secc.

Sub - Secc. G

025084-5

Ficha Nro. ..... Confec. .....

BRITOS ..... HUGO .....
Apellidos Nombres

DOCUMENTOS: C/C. ..... C/I. .....
Serie Nro. Nro. Dpto.

OTROS DOC. .....
Pasaporte Lib. Enrol. etc.

NACIMIENTO: .....
Fecha Lugar

DOMICILIO: República Española y Ansina ..... Flores .....
Calle Nro. Teléf. Ciudad o Localidad

PROFESION U OCUPACION: Obrero de la Construcc .....

LUGAR: ..... CARGO: .....

IDEOLOGIA POLITICA: ..... CLASIFICACION: DIRIGENTE .....

DATOS COMPLEMENTARIOS: .....
Est. Civil Conyuge

.....
Otros

| Fecha | Documentos | 025084 ANTECENDENTES A REGISTRAR | F-2 |
|---|---|---|---|
| 15/1/70 | 31.-1 | Dirigente de la Unión de Obreros de la Construcción en el año 1970 en Dpto. de Flores.-(EE)(ov 1.3-2).- | |
| 27/6/70 | 31.-8 | Presidente de la Unión de Obreros de la Construcción en el año 1970 en Dpto. de Flores.-(EE) [illegible].- | |

31/X/78-Se contestó por Mem.(A) No. 1724/78 del M.R.R.E.- (U)

F1

SERVICIO DE INTELIGENCIA
División I
(Seguridad)

MINISTERIO DE DEFENSA NACIONAL
SERVICIO DE INFORMACION DE DEFENSA
025085-2

M/F

Sección
Act. Ant. Nac.
Ficha N° 1029

HUERTAS

Nombres y Apellidos: BRITOS [redacted], Hugo

Fecha de Nacimiento:

Lugar de Nacimiento:
(País - Ciudad o Localidad - etc.)

Foto

Cred. Civ.: Serie ..... N.° ..... Ced. Identidad: .....

Otros documentos:
(Pasaporte - Libreta Enrolam. - etc.)

Domicilio:
(Ciudad o Localidad) (Calle) (N.°) (Telef.)

Filiación
- Edad Aparente ..... Color del Cutis .....
- Color del Cabello ..... Estatura Aproximada .....
- Complexión ..... specto Social .....
- Señas particulares .....

Ficha confeccionada en [redacted] el [redacted]

025085

ACTIVIDADES

(1) Laborales: Profesión ..... Lugar de trabajo ..... f2

Cargo ..... Antigüedad .....

Otras Actividades .....

.....

(2) Políticas: Ideología ..... Actuación .....

Antecedentes .....

Antecedentes familiares .....

(3) Sociales: Estado Civil ..... Religión ..... Figuración .....

Grado Instrucción ..... Lugares que frecuenta .....

(4) Económicas: Situación ..... Capital aprox. ..... Vehiculo .....
marca y N.o

Otros datos .....

Datos Complementarios .....

Apreciación Personal Gral. .....

.....

.....

F-3

# FICHA COMPLEMENTARIA

| Documento | | 025085 | Antecedentes |
|---|---|---|---|
| Fecha | Origen | | |
| 9/X/65 | 75/2035 | -En el diario El Popular de la fecha se informa de un acto publico que tendrá lugar en el Barrio San Martin de la Ciudad de San José, organizado por el Frente Izquierda de Liberacion? DONDE EL resellado hara uso de la palabra.- | |

F-1

# SERVICIO DE INFORMACION DE DEFENSA

025963-0

Dep. 1

Confeccionado el 9-VI-1969

## VARIOS

FOTO

Apellidos BRITOS SILVERA

Nombres Hugo

Fecha de Nacimiento 24 años(1968)

Lugar de Nacimiento Uruguay

Est. Civil Soltero

Cred. Cívica: Céd. Identidad

Otros Documentos

Ocupación Chapista

Padre

Madre

Domicilio [illegible] Ciudad [illegible]

# FICHA COMPLEMENTARIA

| DOCUMENTO | | ANTECEDENTES |
|---|---|---|
| Fecha | Origen | |
| 18-X- 68<br>Parte 255 | B.72-D37 | Detenido en la fecha indicada durante las Medidas Prontas de Seguridad. |

F-1

# JUNTA DE COMANDANTES EN JEFE
# S. I. D.

025087-8

Dep. I Secc. I

Sub Secc. A/N

Ficha Nro. ..... Confec. .....

..... Apellidos

..... Nombres

DOCUMENTOS: C/C ..... C/I. .....
Serie Nro. Nro. Dpto.

OTROS DOC. .....
Pasaporte Lib. Enrol. etc.

NACIMIENTO: ..... (1913) .....
Fecha Lugar

DOMICILIO: .....
Calle Nro. Teléf. Ciudad o Localidad

PROFESION U OCUPACION: .....

LUGAR: ..... CARGO: .....

IDEOLOGIA POLITICA: ..... CLASIFICACION: .....

DATOS COMPLEMENTARIOS: .....
Est Civil Cónyuge Hijos

.....

Otros Datos

F-2

025087

| Fecha | Documentos | ANTECEDENTES A REGISTRAR |
|---|---|---|
| 8.1.76 | 0001 | Anulado el Partido Comunista el 11.11.63 con el Nº 20.[illegible] (Microfilm [illegible]). Fol. B-2.(B).- |

23.7.76

o R.

al P.Comunista Nº20529.-

: A B C D E G V

Secreto

SERVICIO DE INFORMACION
DE DEFENSA
Dep. 1

025088-6 Confeccionado el 10 NOV. 1973

F-1

VARIOS

Apellidos BRITOS ALFONSO de Mery (1)

Nombres Ivanoeh (2) Stella (7)

Fecha de Nacimiento

Lugar de Nacimiento

Est. Civil Casada(3)

Ciud. Cívica N.E.B. 9553(4) Céd. Identidad 71113 (5)

Otros Documentos

Ocupación maestra graduada en 1978(6)
Esc. Nº 39 Juan Lacaze

Padre

Madre

Dom. Colonia (8) Nueva Helvecia

Observaciones

# FICHA COMPLEMENTARIA

| DOCUMENTO | | 025028 ANTECEDENTES |
|---|---|---|
| FECHA | ORIGEN | |
| 2/5/72 | Doc.803 | -Figura en una relación de personas simpatizantes del Frente Amplio, en Nueva Helvecia.-(H). |
| 14/2/72 | Doc.170 | -Indica Doc.anterior.-(H). |
| 17.5.81 | 3988 | - **DATOS DE LA DIREC.DPARTAMENTAL DE INVESTIGACIONES DE COLONIA:**<br>**Año 1971 -Figura su nombre en un manifiesto publicado por demócratas de la Ciudad de Nueva Helvecia sindicada de estar contra la Patria por apoyar al Frente Amplio-Frente Comunista. EVAL.:B-2**<br>**Año 1971 - Registra cinco días de pares en la Enseñanza. EVAL: A - 1**<br>**Año 1972 - Registra ocho días de pares en la Enseñanza. EVAL.:**<br>- **DATOS DEL BATALLON DE INFANTERIA N°4 DE COLONIA:**<br>**Registra las mismas anotaciones que la Direc.Dptal de Investigaciones, agregándose la siguiente: Personas de reconocida Fé democrática de la docencia de la Ciudad de Nueva Helvecia, la sindican como izquierdista. VAL: B-2** |

025688

F-3

| FECHA | DOCUMENTOS | IVANACH STELLA — ANTECEDENTES A REGISTRAR — BRITOS ALFONSO de MENY |
|---|---|---|
| | | 28.10.80 - Presenta recurso ante el Señor Delegado del S.I.D. en el Departamento de Colonia por adjudicación de C.H.C.P. Categoría "B", el que es elevado a este Servicio el 5.5.81 para su consideradión.- Indica del (1) al (7).- |
| | | 30.7.81 - Por Exp.Nº.587/D-I/81 se comunica al Delegado del S.I.D. en el Departamento de Colonia, que esta Dirección ha resuelto mantener a la causante en la Cat."B" de C.H.C.P(K)- |
| 14.9.81. | D.7797 | Eleva una nueva nota al Señor Delegado Departamental solicitando se revea su situación.- |
| | | 31.8.81 - El Delegado Departamental del S.I.D. en Colonia remite todas las actuaciones a este Servicio para su correspondiente tramitación.-(NN) |
| | | 9.10.81 - Por Exp. Nº 873/D-I/81 del S.I.D. se remiten los citados a la JCJ para su consideración (C) |
| 03.11.81 | D.9197 | 28.10.81 - Por Exp.Nº.867/JCJ/81 la Junta de Comandantes en Jefe comunica a este Servicio que remite el expediente relacionado con la 2da.Instancia presentado por la causante, en razón de lo dispuesto en las Directivas de fecha 20.5.78 de la J.C.J.(Parágrafo 1 ), ya que la recurrente en el momento de solicitar la C.H.C.P. ocupa un cargo público en la docencia.-(NN) |
| | | 31.1 .81- [illegible] |

SERVICIO DE INTELIGENCIA
División I
(Seguridad)

MINISTERIO DE DEFENSA NACIONAL
SERVICIO DE INFORMACIONES DE DEFENSA
M / F

[redacted]

Sección Fs 1
Act. Ant. Nac.
Ficha N° 419

025089-4

Nombres y Apellidos: BRITOS Juan Pedro

Foto

Fecha de Nacimiento:

Lugar de Nacimiento:
(País - Ciudad o Localidad - etc.)

Cred. Civ.: Serie ..... N.º ..... Ced. Identidad:

Otros documentos:
(Pasaporte - Libreta Enrolam. - etc.)

Domicilio: Montevideo Cubo del Sur 3747.-
(Ciudad o Localidad) (Calle) (N.º) (Telef.)

Filiación
- Edad Aparente ..... Color del Cutis .....
- Color del Cabello ..... Estatura Aproximada .....
- Complexión ..... Aspecto Social .....
- Señas particulares .....

[redacted]

Ficha confeccionada en Montevideo el [redacted]

225088

F-2

A.M.D.E.T.

ACTIVIDADES

(1) Laborales: Profesión Guarda Lugar de trabajo Est. Larrobla

Cargo ..... Antigüedad .....

Otras Actividades .....

(2) Políticas: Ideología Comunista Actuación .....

Antecedentes .....

Antecedentes familiares .....

(3) Sociales: Estado Civil ..... Religión ..... Figuración .....

Grado Instrucción ..... Lugares que frecuenta .....

(4) Económicas: Situación ..... Capital aprox. ..... Vehículo .....
marca y N.o

Otros datos .....

Datos Complementarios .....

Apreciación Personal Gral. .....

BRITOS FICHA COMPLEMENTARIA Juan Pedro F-2

| Documento | | 025089 Antecedentes |
|---|---|---|
| Fecha | Origen | |
| 27.V.965 | 77-62 | -Sindicado como elemento comunista de la Estación Larrobla(AMDET),trabaja de Guarda No.4073,y se domicilia en Cubo del Sur No.3747.- |
| 20/XI1/965 | 76/135 | Figura en una relación de "Elementos Comunistes" de A.M.D.E.T.- |

1

# FICHA COMPLEMENTARIA

F4

Documento 025089

| Fecha | Origen | Antecedentes |
| --- | --- | --- |

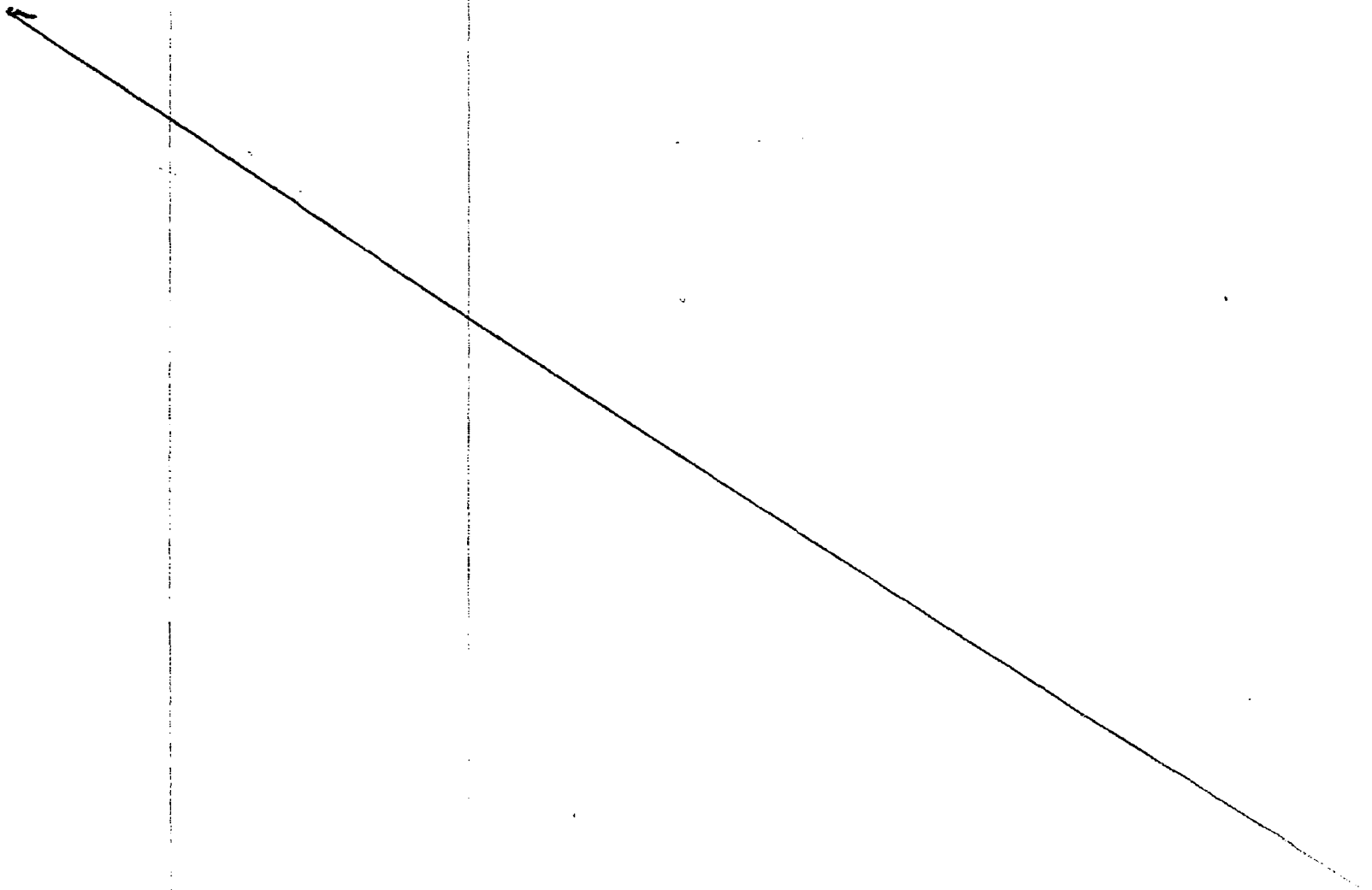

SERVICIO DE INFORMACION
DE DEFENSA

Dep. I

MINISTERIO DE DEFENSA NACIONAL
SERVICIO DE INFORMACIONES DE DEFENSA

[redacted] - [redacted]

025089

Sección "G"

Gremios

Ficha Nº [redacted]

Foto

Nombres y Apellidos: BRITOS Juan Pedro

Fecha y Lugar Nac.: .....

Cred. Cív.: Serie ..... Nº ..... Ced. Identidad: .....

Otros documentos: .....
(Pasaporte - Libreta Enrolam. - etc.)

Domicilio: Montevideo Cubo del Sur 3747
(Ciudad o Localidad) (Calle) (Nº) (Teléf.

Profesión: Guarda de AMDET (chapa 4073)

Cargo y Lugar: Guarda de la Estación Larroble de AMDET

Ideol. Política: COMUNISTA Actua DIRIGENTE de la Unión de Trabajadores de AMDET.

Datos Complementarios: Activista

Apreciación General: Integrante del Comité de Base de la Estación Larroble.

Fecha recolectada: 15/6/66

FICHA COMPLEMENTARIA

| Documento | | 025489 | Antecedentes | F6 |
|---|---|---|---|---|
| Fecha | Origen | | | |
| 2.4.73 | D. 562 | Sindicado como Comunista por el informante.-(I).- Evaluación "-3 (BB).- | | |

**JUNTA DE COMANDANTES EN JEFE**

S. I. D.

025090-2

Dep. I Secc. I

Sub Secc. A/N

Ficha Nº ..... Con'ec 3.1.82

[illegible] ..... [illegible] .....
Apellidos Nombres

DOCUMENTOS: C/C ..... C/I. .....
Serie Nº Nº Dpto.

OTROS DOC. .....
Pasaporte Lib. Enrol. etc.

NACIMIENTO: .....
Fecha Lugar

DOMICILIO: .....
Calle Nº Teléf. Ciudad o Localidad

PROFESION U OCUPACION: .....

LUGAR: ..... CAR .....

IDEOLOGIA POLITICA: ..... CLASIFICACION: .....

DATOS COMPLEMENTARIOS: .....
Est. Civil Cónyuge Hijos

.....
Otros familiares

F-2

025090

| Fecha | Documentos | ANTECEDENTES A REGISTRAR |
|---|---|---|
| 12.1.82<br>P.D.012/982 | Doc.10938 | 12.1.82: Según declaraciones de la encargada del Hotel "[illegible]", la causante visitaría a Ahron MIZRACH [illegible], quien se encuentra actualmente internado en el Sanatorio [illegible] No. 4, a disposición de la Brigada de Narcóticos, por haber ingerido algún tipo de droga con alcohol.- Eval. A-1.-([illegible]) |

**SERVICIO DE INFORMACION**

**DE DEFENSA**

Dep. 1

23 OCT. 1973 F.1

025091 Confeccionado el .....

**V A R I O S**

FOTO

Apellidos BRITOS

Nombres Joaquín . E .

Fecha de Nacimiento .....

Lugar de Nacimiento .....

Est. Civil .....

Cred. Cívica ..... Céd. Identidad .....

Otros Documentos .....

Ocupación .....

Padre .....

Madre .....

Domicilio Rincón 72. Ciudad Salto.

Otros datos .....

# FICHA COMPLEMENTARIA

F-2.

DOCUMENTO 025091

| FECHA | ORIGEN | ANTECEDENTES |
|---|---|---|
| 10.5.72. | Doc. 942. | Figura en una relación de radioaficionados de la C. de Salto. Posée una estación de característica CX.3 JI.-(V). |

3.5.81 VARIOS

Fs 1

**JUNTA DE COMANDANTES EN JEFE**

**S. I. D.**

025092-8

Dep. I Secc. I

Sub Secc. A/N

Ficha Nº ..... Confec. .....

BRITOS COSTA — Apellidos

Jorge R. — Nombres

DOCUMENTOS: C/C ..... Serie ..... Nº ..... C/I. ..... Nº ..... Dpto. .....

OTROS DOC. ..... Pasaporte ..... Lib. Enrol. ..... etc. .....

NACIMIENTO: ..... Fecha ..... Lugar .....

DOMICILIO: ..... Calle ..... Nº ..... Teléf. ..... Ciudad o Localidad .....

PROFESION U OCUPACION: American Plastic. Goods Ldª.

LUGAR: ..... CA: .....

IDEOLOGIA POLITICA: ..... CLASIFICACION: .....

DATOS COMPLEMENTARIOS: ..... Esf. Civil ..... Cónyuge .....

F 2

| Fecha | Documentos | 025092 ANTECEDENTES A REGISTRAR |
|---|---|---|
| 26.10.79<br>P.D.Nro. | 1466 -<br>175/79 | -El mismo venía siendo indagado con respecto al intento de sabotaje, realizado a la firma "AMERICAN PLASTIC GOODS Ltda, recuperando su libertad según lo dispuesto por el Juez Ldo. de Instrucción de 3 er Turno.(M).- |

SERVICIO DE INFORMACION
DE DEFENSA
Dep. I

M[illegible]IO DE DEFENSA NACIONAL M/F
SERV[illegible]IO DE INFORMACION DE DEFENSA
025093-6 1221

[redacted] Sección
Act. Ant. Nac.
Ficha Nº ...F.1

Nombres y Apellidos: BRITOS DUTRA Jorgelino

Fecha de Nacimiento:

Lugar de Nacimiento;
(País - Ciudad o Localidad - etc.)

Cred. Cív.: Serie ..... Nº ..... Ced. Identidad: 5.6007

Otros documentos:
(Pasaporte — Libreta Enrolam. — etc.)

FOTO

Domicilio:
(Ciudad o Localidad) (Calle) Nº Teléf

Filiación

Edad aparente ..... Color del Cutis .....

Color del Cabello ..... Estatura Aproximada .....

Complexión ..... Aspecto Social .....

Señas particulares .....

Ficha confeccionada en Montevideo el 23 de abril de [illegible]

Form. 1

# FICHA COMPLEMENTARIA

Documento 025097

| Fecha | Origen | ANTECEDENTES |
|---|---|---|
| 4-I-962 | BM.I/II. Pág. 32 | -Participó como agitador en un intente de los dirigentes comunistas de UTAA de crear un conflicto en las plantaciones de la empresa CAINSA, recientemente adquirida por capitales norteamericanos. |
| Año 1962 | BM.V/VI. Pág. 36 | -Secunda en su actividad sindical a RAUL SENDIC. |
| 5-XI-965 | 75/2320 | -En el semanario "El Sol" de la fecha, aparece el nombre del reseñado, quién fue nombrado por el señore Juan Domínguez Martínez, con respecto al reportaje que se le hiciera por este semanario en el Hospital de Salto donde se encuentra internado. |
| 20-VII-66 | 40-3 | -Registra actuación como agitador en una huelga de obreros de "El Espinillar" en el año 1959, juntamente con Julio Edizon Vique y Leonardo Rodríguez Santana. |

BRITOS DUTRA — FICHA COMPLEMENTARIA — Jorgelino

| Documento | | |
|---|---|---|
| Fecha | Origen 025093 | ANTECEDENTES |
| Año 1966 | Lista 90 | Figura como 44º Titular a la Cámara de Senadores en las listas del Partido Socialista en las Elecciones Nacionales del corriente año. |

SERVICIO DE INFORMACION
DE DEFENSA
Dep. I

MINISTERIO DE DEFENSA NACIONAL
SERVICIO DE INFORMACION DE DEFENSA
M/F
025093-6

[redacted] Sección
Act. Ant. Nac.
Ficha Nº ...F.1

Nombres y Apellidos: BRITOS DUTRA Jorgelino

Fecha de Nacimiento:

Lugar de Nacimiento;
(País - Ciudad o Localidad - etc.)

Cred. Cív.: Serie ..... Nº ..... Ced. Identidad: 5.6007

Otros documentos:
(Pasaporte — Libreta Enrolam. — etc.)

FOTO

Domicilio:
(Ciudad o Localidad) (Calle) Nº Teléf

Filiación

Edad aparente ..... Color del Cutis .....

Color del Cabello ..... Estatura Aproximada .....

Complexión ..... Aspecto Social .....

Señas particulares .....

Ficha confeccionada en Montevideo el 23 de abril de 1964.

025093

F-2

ACTIVIDADES

(1) **Laborales:** Profesión ..... Lugar de trabajo .....

Cargo ..... Antigüedad .....

Otras Actividades .....

.....

(2) **Políticas:** Ideología ..... Actuación .....

Antecedentes .....

Antecedentes familiares .....

(3) **Sociales:** Estado Civil ..... Religión ..... Figuración .....

Grado Instrucción ..... Lugares que frecuenta .....

(4) **Económicas:** Situación ..... Capital aprox. ..... Vehículo .....
marca y Nº

Otros datos .....

Datos Complementarios .....

Apreciación Personal Gral. .....

.....

.....

BRITOS DUTRA — FICHA COMPLEMENTARIA — Jorgdine. F-3

| Documento | | 02509 ANTECEDENTES |
|---|---|---|
| Fecha | Origen | |
| 12-III-964 | B-72-D-15 | -Identificado por la Policía Técnica como integrante de la marcha de los cañeros. |
| 16-IV-962 | "El Popular" | -Con motivo de la detención de 36 cañeros por el asalto a la "Confederación Sindical del Uruguay" hace declaraciones en este diario, en defensa de los detenidos. |
| 11-III-964 | B-75(1)D-41 Epoca. | -El 10-III-1964, en representación de U.T.A.A. (Unión de Trabajadores Azucareros de Artigas), hizo uso de la palabra en un acto organizado por sindicatos locales de Montevideo, con motivo del arribo de los trabajadores de U.T.A.A. luego de su marcha desde Artigas hacia Montevideo, mitin que se realizo en la interseccion de las calles Agraciada y Freire. |
| 9-III-964 | B-76-D-80 A.C.34 | -En Las Piedras, Departamento de Canelones, hizo uso de la palabra en un acto organizado en apoyo a los cañeros de Artigas en su marcha hacia Montevideo, en representaci de U.T.A.A. |
| 11-IX-963 | 40/1[illegible] | -Vinculado a RAUL ENDIC ANTONACCIO. Participó como agitador en una huelga de Arroceras en el año 1959 en Rocha o Treinta y Tres, en 1960 y por causa anteriormente citada es expulsado del Espinillar. |

# FICHA COMPLEMENTARIA

Documento 025097

| Fecha | Origen | ANTECEDENTES |
|---|---|---|
| 4-I-962 | BM.I/II. Pág. 32 | -Participó como agitador en un intento de los dirigentes comunistas de UTAA de crear un conflicto en las plantaciones de la empresa CAINSA, recientemente adquirida por capitales norteamericanos. |
| Año 1962 | BM.V/VI. Pág. 36 | -Secunda en su actividad sindical a RAUL SENDIC. |
| 5-XI-965 | 75/2320 | -En el semanario "El Sol" de la fecha, aparece el nombre del reseñado, quién fue nombrado por el cañero Juan Domínguez Martínez, con respecto al reportaje que se le hiciera por este semanario en el Hospital de Salto donde se encuentra internado. |
| 20-VII-66 | 40-3 | -Registra actuación como agitador en una huelga de obreros de "El Espinillar" en el año 1959, juntamente con Julio Edizon Vique y Leonardo Rodríguez Santana. |

BRITOS DUTRA — FICHA COMPLEMENTARIA — Jorgelino

| Documento | | ANTECEDENTES |
|---|---|---|
| Fecha | Origen 025093 | |
| Año 1966 | Lista 90 | Figura como 44º Titular a la Cámara de Senadores en las listas del Partido Socialista en las Elecciones Nacionales del corriente año. |

Fs 1

# JUNTA DE COMANDANTES EN JEFE

**S. I. D.**

8250644-4

Dep. I Secc. I

Sub Secc. A/N

Ficha Nº ..... Confec. 8/3/83

BATLOS — Apellidos

José — Nombres

DOCUMENTOS: C/C. ..... Serie ..... Nº ..... C/I. ..... Nº ..... Dpto.

OTROS DOC. ..... Pasaporte ..... Lib. Enrol. ..... etc.

NACIMIENTO: ..... Fecha ..... Lugar

DOMICILIO: ..... Calle ..... Nº ..... Teléf. ..... Ciudad o Localidad

PROFESION U OCUPACION: Empleado

LUGAR: ..... CARG ...

IDEOLOGIA POLITICA: ..... CLASIFICACION: .....

DATOS COMPLEMENTARIOS ..... Est. Civil ..... Cónyuge ..... Hijos

Otros datos

| Fecha | Documentos | 25094 ANTECEDENTES A REGISTRAR F2 |
|---|---|---|
| 8/3/83 | 10572/81<br>Pág. 141 | -El 6/5/81, se realizó en la ciudad de Togliatti (URSS), el "FESTIVAL DE LA CANCION POLITICA: VICTOR JARA", contándose entre los presentes al causante junto con José TAMAYO y delegados de la Unión de Juventudes Comunistas.-<br>EVAL.: A-1 ( ) T024.6363 |
| 20.7.83 | 6395/81<br>Pág.8. | Indica Idem al Documento Nº10572/81.-<br>Eval:A-2(Form. 12.114 )(AD) |

**SERVICIO DE INFORMACION**
**DE DEFENSA**
*Dep. 1*

Fs 1

025095-1 Confeccionado el 10 NOV. 1973

**V A R I O S**

FOTO

Apellidos BRITOS

Nombres José E.

Fecha de Nacimiento

Lugar de Nacimiento

Est. Civil

Cred. Cívica Céd. Identidad

Otros Documentos

Ocupación Viajante de comercio

Padre

Madre

Domicilio Nueva Helvecia

Otros Datos

F 2

# FICHA COMPLEMENTARIA

| DOCUMENTO | | 025095 ANTECEDENTES |
|---|---|---|
| FECHA | ORIGEN | |
| 2/5/72 | Doc.803 | -Figura en una relación de personas simpatizantes del Frente Amplio, en Nueva Helvecia.-(H). |
| 14/2/72 | Doc.170 | -Indica Doc,anterior.-(H). |
| 31/5/72 | Doc.1232 | -Figura en una "lista negra" de personas de Colonia Suiza, a quienes se les imputa ser comunistas,(F.6) (H).- |

**SERVICIO DE INFORMACION DE DEFENSA**

Dep. 1

925096-9

Fs 1

Confeccionado el 9-VI-1969

**VARIOS**

FOTO

Apellidos BRITOS SILVERA

Nombres José Batista

Fecha de Nacimiento 26 años (1968)

Lugar de Nacimiento Uruguay

Est. Civil Soltero

Cred. Cívica: Céd. Identidad

Otros Documentos

Ocupación Chapista

Padre

Madre

Domicilio Lorenzo Pérez 3006 Ciudad Montevideo

Otros datos:

# FICHA COMPLEMENTARIA

F-2

| DOCUMENTO | | 07 3066 ANTECEDENTES |
|---|---|---|
| Fecha | Origen | |
| 18-X-68<br>Parte255 | B72-D37 | Detenido en la fecha indicada durante las Medidas Prontas de Seguridad. |

ficha confeccionada el 20 de Marzo de 1973

MINISTERIO DE DEFENSA NACIONAL
S. I. D.

Dep. I F.1 Se

Sub - Secc. G

Ficha Nro. ..... Confec. ...

025097-7

BRITOS PERFECTO — JOSE LUIS
Apellidos — Nombres

DOCUMENTOS: C/C K.B.A. 15.185 C/I .....
Serie Nro. Nro. Dpto.

OTROS DOC. .....
Pasaporte Lib. Enrol. etc.

NACIMIENTO 29 de Agosto de 1944 Paysandú
Fecha Lugar

DOMICILIO: Monte Caseros 1404 .....
Calle Nro. Teléf. Ciudad o Localidad

PROFESION U OCUPACION: Empleado de AFE

LUGAR: ..... CARGO: .....

IDEOLOGIA POLITICA ..... CLASIFICACION .....

DATOS COMPLEMENTARIOS .....
Est. Civil Conv.

[illegible] de [illegible] y María Luisa

| echa | Documentos | 025097 ANTECEDENTES A REGISTRAR F-2 |
|---|---|---|
| | 4289<br>4/12/72 | Formó parte de una delegación de empleados de AFE pertenecientes al interior de la República que participó en una manifestación que culminó frente al Palacio Legislativo.-(EE) |

F-3

**MINISTERIO DE DEFENSA NACIONAL**

**S. I. D.** 025097

Dep. I Secc. I

Sub-Secc. **A/N**

Ficha Nº ..... Confec. .....

BRITOS — José L.

Apellidos — Nombres

**DOCUMENTOS:** C|C ..... Serie ..... Nº ..... C|I ..... Nº ..... Dpto.

**OTROS DOC.:** ..... Pasaporte ..... Lib. Enrol. ..... etc.

**NACIMIENTO:** ..... Fecha ..... Lugar

**DOMICILIO:** ① Monte Caseros y Tacuarembó — Calle — Nº — Telef. — Paysandú — Ciudad o Localidad

**PROFESION U OCUPACION:**

**LUGAR:** C[illegible]GO

**IDEOLOGIA POLITICA** ② Comunista - UJC.-

**CLASIFICACION** ③ Círculo Zona Industrial
Carnet Nº2837 - Ingresó: 24/9/60

**DATOS COMPLEMENTARIOS**

Est. Civil — Conyuge — Hijos

Otros familiares

Ficha confeccionada en: Montevideo, 4 de [illegible]

| FECHA | DOCUMENTOS | 025097 | ANTECEDENTES A REGISTRAR |
|---|---|---|---|
| III/62 | Mondel Nº 161 -Indica ① al ③ | | |

F-4

F-1

**JUNTA DE COMANDANTES EN JEFE**

**S. I. D.** 025098-5

Dep. I Secc. I

Sub Secc. A/N

Ficha Nro. ..... Confec. 17.[illegible].76

[illegible] — Apellidos

[illegible] — Nombres

DOCUMENTOS: C/C [illegible] 1[illegible] — Serie Nro. C/I. ..... Nro. Dpto.

OTROS DOC. ..... Pasaporte Lib. Enrol. etc.

NACIMIENTO: [illegible] (1[illegible]) — Fecha [illegible] — Lugar

DOMICILIO: [illegible] 2131 [illegible] — Calle Nro. Teléf. Ciudad o Localidad

PROFESION U OCUPACION: [illegible]

LUGAR: [illegible] CARGO: .....

IDEOLOGIA POLITICA: [illegible] CLASIFICACION: .....

DATOS COMPLEMENTARIOS: ..... Est. Civil Cónyuge [illegible]

..... Otros [illegible]

025098

F-2

| Fecha | Documentos | ANTECEDENTES A REGISTRAR |
|---|---|---|
| 8.1.76 | 0001 | Afiliado al Partido Comunista el 20.10.69 con el Nº 41.509 (Microfilm incluido en Rollo [illegible]). Aval. [illegible].(2).- |

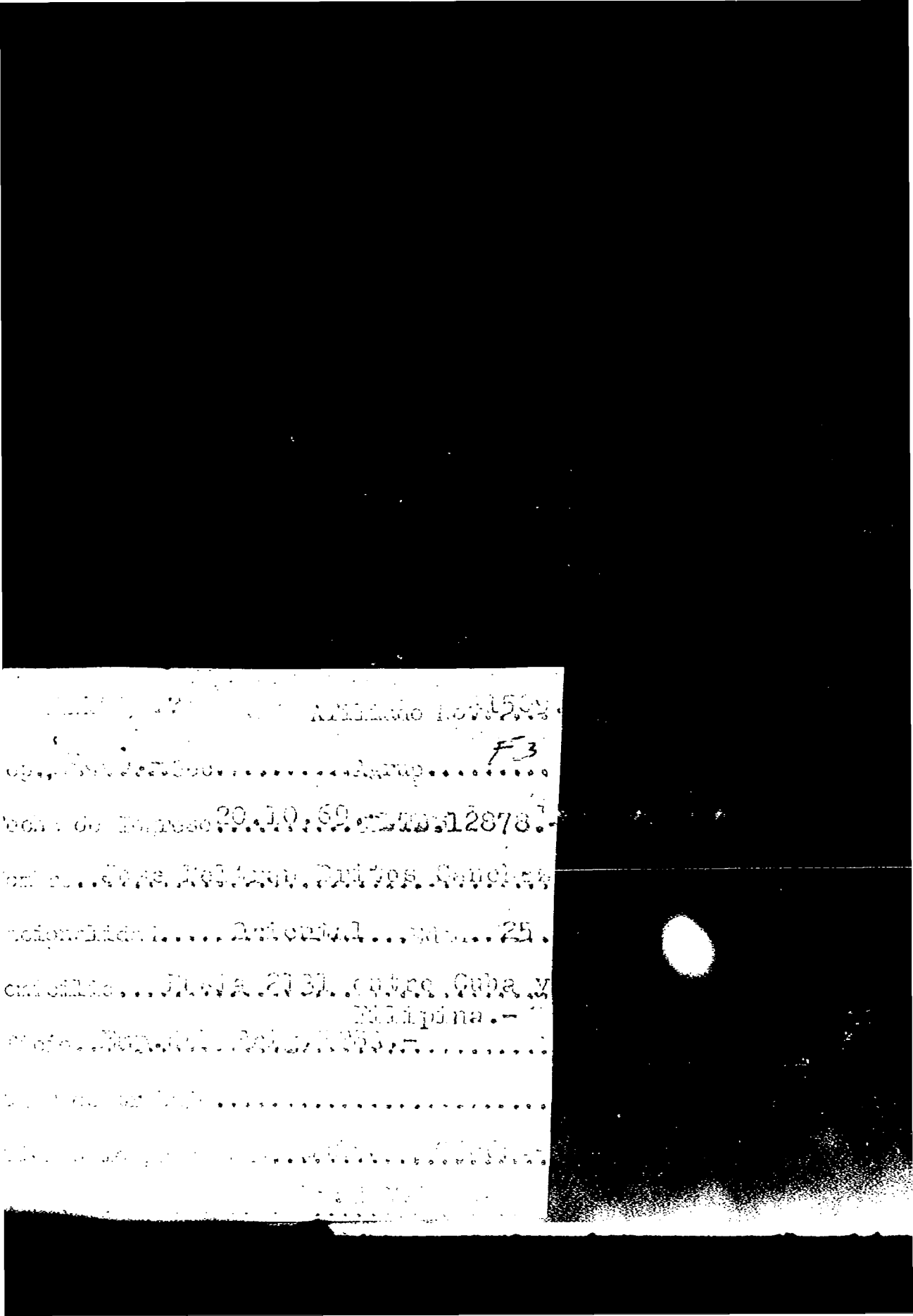

23.7.76

S. I. D.

Dpto.' I.

Apellidos: BRITOS SANCHEZ

Nombres: José Beltrán

Documentos: Afil.al P.Comunista Nº41509.-

Ant, Secc: A [X] B [ ] C [ ] D [ ] E [ ] G [ ] V [ ]

Correlo

Fo 1

# SERVICIO DE INFORMACION DE DEFENSA

Dep. 1

Confeccionado el 21-IX-1968

VARIOS

FOTO

Apellidos BRITOS MARQUEZ

Nombres José Pedro

Fecha de Nacimiento 21 años (1968)

Lugar de Nacimiento Uruguay

Est. Civil Soltero

Cred. Cívica: Céd. Identidad (1)

Otros Documentos

Ocupación Obrero de la construcción

Padre

Madre

Domicilio Ciudad

# FICHA COMPLEMENTARIA

F2

| DOCUMENTO | | 025099 ANTECEDENTES |
|---|---|---|
| Fecha | Origen | |
| 21-IX- 1968 Parte 201 | B 72-D37 | Detenido en la fecha indicada por pintar leyendas contrarias a las Medidas Prontas De Seguridad.- |
| 18/7/1969 Parte No.23 | | Detenido por violación del decreto de Medidas Prontas de Seguridad.- |
| 18/8/1969 Parte No.56 | | Dejado en libertad.- (C.C) |

BRIONES MARTINEZ, JOSE PEDRO

| Fecha | Documentos | ANTECEDENTES A REGISTRAR |
|---|---|---|
| | | |

BRICEÑO MARQUEZ, JOSE PEDRO

| Fecha | Documentos | ANTECEDENTES A REGISTRAR |
|---|---|---|
| | | [illegible] |

| Fecha | Documentos | 025099 ANTECEDENTES A REGISTRAR | Fs. 1 |
|---|---|---|---|
| | | | |

22.7.75 F-5

MINISTERIO DE DEFENSA NACIONAL
S. I. D.

025039

Dep. I Secc. I
Sub - Secc. G
Ficha Nro. ..... Confec. .....

BRITOS MARQUEZ — José Pedro
Apellidos — Nombres

DOCUMENTOS: C/C ..... Serie ..... Nro. ..... C/I. 1.123 396 Nro. ..... Dpto. .....

OTROS DOC. ..... Pasaporte ..... Lib. Enrol. ..... etc. .....

NACIMIENTO: 21 años en 1968
Fecha — Lugar

DOMICILIO: Tacuarembó 1048 (1969) Montevideo
Calle — Nro. — Teléf — Ciudad o Localidad

PROFESION U OCUPACION: Obrero de la Construcción

LUGAR: ..... CARGO: .....

IDEOLOGIA POLITICA: ..... CLASIFICACION: Activista

DATOS COMPLEMENTARIOS: ..... Est. Civil ..... Cónyuge .....

..... Otros .....

F.6

| Fecha | Documentos | 025099 ANTECEDENTES A REGISTRAR |
|---|---|---|
| 29.11.74 | 3066 | En la Ciudad de Salto Grande se encuentran desarrollando actividades gremiales, elementos izquierdistas procedentes de Montevideo, los que se encuentran infiltrados en las Empresas Constructoras del Obrador. Se obtuvo información de que el 12 de julio, ingresó al Dpto. un Jeep Land Rover, matrícula Nº 220.145 conducido por José Pedro BRITOS, C.I. Nº 1.123.396, acompañado por Carlos María CORREA, C.I. Nº 931.745. Habiéndose solicitado información al Dpto. E -II se obtubo la siguiente: Referente a José Pedro BRITOS, se Registra: Jose Pedro BRITOS MARQUEZ.-<br>21.9.68-Detenido en la fecha indicada por pintar leyendas contrarias a las Medidas Prontas de Seguridad-16.7.69-Detenido por violación del Decretodde Medidas Prontas de Seguridad-18.8.69-Fue dejado en libertad- 17.10.70-Integró la delegación de militante de la U.J.C. del Uruguay que participó en la zafra azucarera en CUBA, invitado por el "Instituto Cubano de la Amistad con los Pueblos". Activo militante Comunista, obrero de la construcción; dirigente de las Comisiones Juveniles de la C.N.T.<br>El vehículo antes mencionado se sabe es utilizado por elementos activistas de izquierda. (Ilegible) |

BRITOS MARQUEZ José Pedro.-

F7

**FICHA COMPLEMENTARIA**

| Documento | | ANTECEDENTES |
|---|---|---|
| Fecha | Origen | 025099 |
| 26.12.74<br>JPM PD | Doc.3258<br>07.00 a 07.00 | - Detenido en el Bat.Ing.7 en la ciudad de Salto, como uno de los principales activistas gremiales, ya que el 18.12.74 de unos 300 obreros que trabajan en la construcción de viviendas "Cien Manzanas" trabajaron unos 20 obreros.-(SS)- |
| 6.05.82 | 14.543/82 | -Mencionado página/s 179 del libro "TESTIMONIO DE UNA NACION AGREDIDA".<br>-EVALUACION : A-1.-(GM) (LA).- |

F-7

# FICHA COMPLEMENTARIA

| Documento | | 025099 ANTECEDENTES |
|---|---|---|
| Fecha | Origen | |

**SERVICIO DE INFORMACION**
**DE DEFENSA**

Dep. 1 025099

Confeccionado el 03 MAYO 1975

V A R I O S

FOTO

Apellidos BRITOS MARQUEZ

Nombres Juan Pedro.

Fecha de Nacimiento 26 años en 1974.

Lugar de Nacimiento Uruguay

Est. Civil Soltero.

Cred Cívica ..... Céd. Identidad 1.123.396.-

Otros Documentos .....

Ocupación Empleado de la Construcción

Padre .....

Madre .....

Domicilio Tacuarembó Nro. 1048.- Ciudad Montevideo.-

Otros datos .....

*10

# FICHA COMPLEMENTARIA

| DOCUMENTO | | ANTECEDENTES |
|---|---|---|
| Fecha | Origen | 025099 |
| 20.5.74<br>JPM PD 07.00 a 07..0 | Doc. 1138 | - Detenido en los disturbios ocurridos el 1ro.de Mayo de 1974. Posteriormente recuperó su libertad.-(SS)- |
| 26.7.83 | 26314/1795 | -1971/1978:En información referente alP.C. obtenida por el Depto.III/S.I... En éste período se establece: Marzo/1977:Vinculado a las actividades de la Federación Mundial de Juventudes Democratas.(F.M.J.D.).- 1970:Viajó a Cuba en un Grupo llamado "Brigada Victoria de Girón",los demás integrantes de la delegación eran:Ruben [illegible](Jefe de la delegación),Jesús Rolan ROS,Alberto OBISMO,René ROBAINO.Eval A-2 (BR).- FORM:12265.- |
| 11941 / 82<br>PAG. 774 | | -POSEE ANTECEDENTES EN EL CO.NA.E.-<br>EVAL - A - 1. (PS) INDICA ( ) ( ) ( ) |

Fs 1

**JUNTA DE COMANDANTES EN JEFE**

S. I. D.

A. N.

025100-9

Dep. I Secc. I

Sub Secc. A/N

Ficha Nº ..... Confec. 13.10.81

**BRITOS** **Juan**

Apellidos Nombres

DOCUMENTOS: C/C ..... C/I. .....

Serie Nº Nº Dpto.

OTROS DOC. .....

Pasaporte Lib. Enrol. etc

NACIMIENTO: .....

Fecha Lugar

DOMICILIO: .....

Calle Nº Teléf. Ciudad o Localidad

PROFESION U OCUPACION: .....

LUGAR: ..... CAP .....

IDEOLOGIA POLITICA: ..... CLASIFICACION: .....

DATOS COMPLEMENTARIOS: .....

Est. Civil Cónyuge

Hijos

Datos familiares

| Fecha | Documentos | 02 5 100 ANTECEDENTES A REGISTRAR F-2 |
|---|---|---|
| 30.7.81 | 7966 | -ACTIVIDADES EN EL EXTRANJERO:<br>-ECUADOR .11.80 -Participa en una colecta efectuada para los "URUGUAYOS PERSEGUIDOS", la que se concretó en el local de la Tanguería "LA ULTIMA CURDA", ubicada en la ciudad de Quito, propiedad de Eduardo ASTEGIANO. Eval.A-1 (SF).- |

Fc 1

**JUNTA DE COMANDANTES EN JEFE** 025101-7

**S. I. D.**

Dep. I Secc. I

Sub Secc. A/N

Ficha Nro. ..... Confec. [illegible]

[illegible]RITOS ..... [illegible]

Apellidos Nombres

DOCUMENTOS: C/C ..... C/I. .....

Serie Nro. Nro. Dpto.

OTROS DOC. .....

Pasaporte Lib. Enrol. etc.

NACIMIENTO: [illegible] (1[illegible]) [illegible]

Fecha Lugar

DOMICILIO: [illegible]

Calle Nro. Teléf. Ciudad o Localidad

PROFESION U OCUPACION: [illegible]

LUGAR: ..... CARGO: .....

IDEOLOGIA POLITICA: [illegible] CLASIFICACION: .....

DATOS COMPLEMENTARIOS: .....

Est. Civil Cónyuge

.....

Otros famil[illegible]

025101

| Fecha | Documentos | ANTECEDENTES A REGISTRAR F-2 |
|---|---|---|
| 8.1.76 | 0001 | Afili do al Partido Comunista el [illegible].1[illegible].65 con el Nº 24.7[illegible]2 ([illegible] Fili[illegible] [illegible] [illegible] [illegible].Rd[illegible] [illegible] [illegible]). Ev [illegible]. D[illegible].([illegible]).- |

22.7.76

S. I. D.

Dpto. I.

Apellidos BRITOS

Nombres Juán Adolfo

Documentos: Afil.al PC Nº24792.-

Ant, Secc: A [X] B [ ] C [ ] D [ ] E [ ] G [ ] V [ ]

Sector

F-1

# JUNTA DE COMANDANTES EN JEFE

S. I. D.

025102-5

Dep. I Secc. I

Sub Secc. A/N

Ficha Nº ..... Confec. 14/4/81

BRITOS Juan José

Apellidos Nombres

DOCUMENTOS: C/C ..... C/I. .....

Serie Nº Nº Dpto.

OTROS DOC. .....

Pasaporte Lib. Enrol. etc.

NACIMIENTO: .....

Fecha Lugar

DOMICILIO: .....

Calle Nº Teléf. Ciudad o Localidad

PROFESION U OCUPACION: .....

LUGAR: ..... CARC .....

IDEOLOGIA POLITICA: ..... CLASIFICACION: .....

DATOS COMPLEMENTARIOS: .....

Cónyuge Est. Civil

Otros familiares

025102

| Fecha | Documentos | ANTECEDENTES A REGISTRAR F-2 |
|---|---|---|
| 1976 | Doc.0274 | - Según material incautado por O.C.O.A., se establece que se encuentra afiliado al Partido Comunista con el No. 62.730.-Eval A-1.- (V) |
| 14/4/81 | ------- | - Se contestó C.H.C.P. No.4/81 Secc. 13a. de Montevideo de fecha 7/1/81, para A.F.E., a nombre de BRITOS SOSA, Juan José, no pudiendose establecer de que se trate de la mis persona.- (V) |

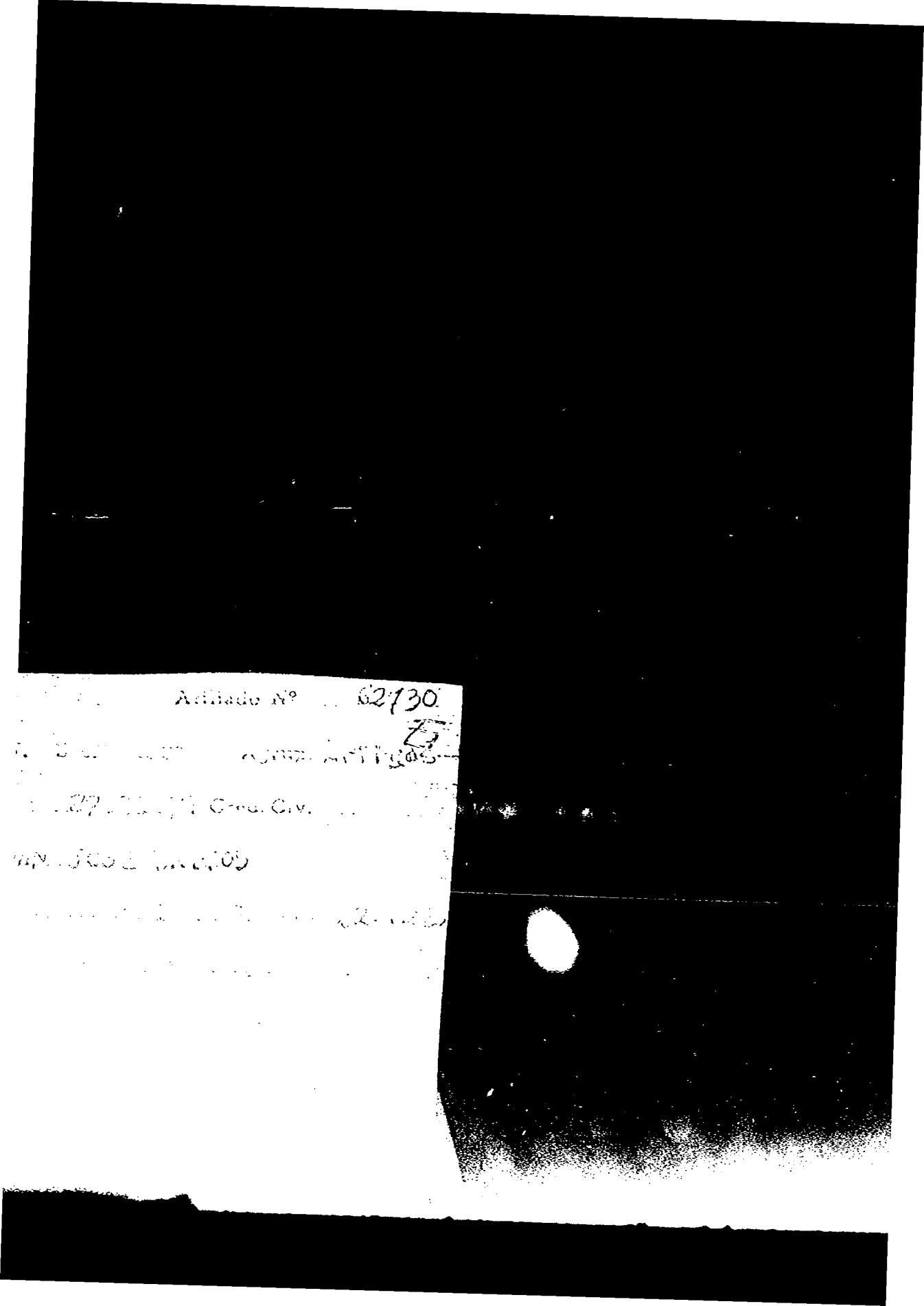
Afiliado Nº 62130

FS-1

**SERVICIO DE INFORMACION DE DEFENSA**

**Dep. I**

MINISTERIO DE DEFENSA NACIONAL M/F
SERVICIO DE INFORMACION DE DEFENSA

Ficha Nº [redacted] confeccionada el 5-X-1964.

Sección [redacted]

925103-3

FOTO

Apellidos BRITOS

Nombres Juan José

Fecha de Nacimiento:

Lugar de Nacimiento:

Cred. Cív.: Ced. Identidad:

Prontuario: F. Censal:

Padre:

Madre:

Domicilio: Ciudad:

Otros datos (Domicilios y señas particulares)

F-2

## FICHA COMPLEMENTARIA

| Documento | | | 025103 ANTECEDENTES |
|---|---|---|---|
| Nº | Fecha | Origen | |
| | 5-IX-964 | B-75(1) D-355. | -Firmó manifiesto de ciudadanos salteños enviado a Ministro de RR.EE.,Alejandro Zorrilla de San Martín,pronunciándose por el mantenimiento de relaciones con Cuba.- |

Fs 1

**JUNTA DE COMANDANTES EN JEFE** 025104-1

**S. I. D.**

**Dep. I** **Secc. I**

**Sub Secc. A/N**

**Ficha Nro.** ........ **Confec.** [illegible]

[illegible] ........................ [illegible]

Apellidos Nombres

DOCUMENTOS: C/C ........................ C/I. ........................

Serie Nro. Nro. Dpto.

OTROS DOC. ........................

Pasaporte Lib. Enrol. etc.

NACIMIENTO: ........................

Fecha Lugar

DOMICILIO: [illegible] ........................

Calle Nro. Teléf. Ciudad o Localidad

PROFESION U OCUPACION: [illegible] ........................

LUGAR: ........................ CARGO: ........................

IDEOLOGIA POLITICA: ........................ CLASIFICACION: ........................

DATOS COMPLEMENTARIOS: ........................

Est. Civil Conyuge [illegible]

........................

025104 F-2

| Fecha | Documentos | ANTECEDENTES A REGISTRAR |
|---|---|---|
| 8.1.76 | 10001 | Afiliado al Partido Comunista el ---/06/60 con el Nº 11.489 (Microfilm incautado a Rodney ARISMENDI). Eval. B-2.(E).- |

23.7.76

S. I., D.

Dpto. I.

Apellidos BRITOS

Nombres Juan José

Documentos: Afil.al P.Comunista Nº 11489.-

Ant. Secc: A [X] B [ ] C [ ] D [ ] E [ ] G [ ] V [ ]

Secreto

**JUNTA DE COMANDANTES EN JEFE**

**S. I. D.**

Dep. I

Sub

025105-8

Ficha Nro. .....

..... Apellidos ..... Nombres

DOCUMENTOS: C/C ..... Serie ..... Nro. C/I. ..... Nro. ..... Dpto.

OTROS DOC. ..... Pasaporte ..... Lib. Enrol. ..... etc.

NACIMIENTO: ..... Fecha ..... Lugar

DOMICILIO: ..... Calle ..... Nro. ..... Teléf. ..... Ciudad o L

PROFESION U OCUPACION: .....

LUGAR: ..... CARGO: .....

IDEOLOGIA POLITICA: ..... CLASIFICACION: .....

DATOS COMPLEMENTARIOS: ..... Est. Civil ..... Cónyuge

..... Otros datos

025105

F-2

Secc. I

Secc. A/N

Confec. 17. .76

alidad

| Fecha | Documentos | ANTECEDENTES A REGISTRAR |
|---|---|---|
| 8.1.76 | 0001 | [illegible] 14.01.64 [illegible] Nº 21.088 ([illegible]). [illegible] |

23.7.76

S. I. D.
Dpto. I.

Apellidos BRITOS

Nombres Juan José

Documentos: Afil.al P.Comunista Nº21088.-

Ant, Secc: A [X] B [ ] C [ ] D [ ] E [ ] G [ ] V [ ]

Secreto

Fs 1

**JUNTA DE COMANDANTES EN JEFE**

**S. I. D.**

**025106-6**

Dep. I  Secc. I

Sub Secc. A/N

Ficha Nro. ........ Confecc. 14-6-78

BRITOS MARTINEZ ........ Julián

Apellidos  Nombres

DOCUMENTOS: C/C K.C.C. 27796 C/I. 2879 (1)

Serie  Nro.  Nro.  Dpto.

OTROS DOC. ........

Pasaporte  Lib. Enrol.  etc.

NACIMIENTO: 22 años (1970)

Fecha  Lugar

DOMICILIO: 19 de Abril 868 [illegible] y L. Gómez

Calle  Nro.  Teléf.  Ciudad o Localidad

PROFESION U OCUPACION: Peón [illegible]

LUGAR: [illegible] y [illegible]ICO  CARGO. ........

IDEOLOGIA POLITICA: ........ CLASIFICACION: ........

20377

DATOS COMPLEMENTARIOS: ........

Est. Civil  Cónyuge

025106 F2

| Fecha | Documentos | ANTECEDENTES A REGISTRAR |
|---|---|---|
| 26-5-76 | D.0723 | Afiliado al Partido Comunista con el Nro.50.592, fecha ingreso: 30-10-70, presentado por: Ildo CABALLERO y Julio Darío MENDEZ, seccional: Paysandú (Nuevo) Sindicato Unico Nacional de la Construcción y Anexo (S.U.N.C.A.) Eval: B-1 (M).- |
| | | 14-6-78.- Indica (1) Dato extraído del Registro Cívico Nacional Año 1971.- |

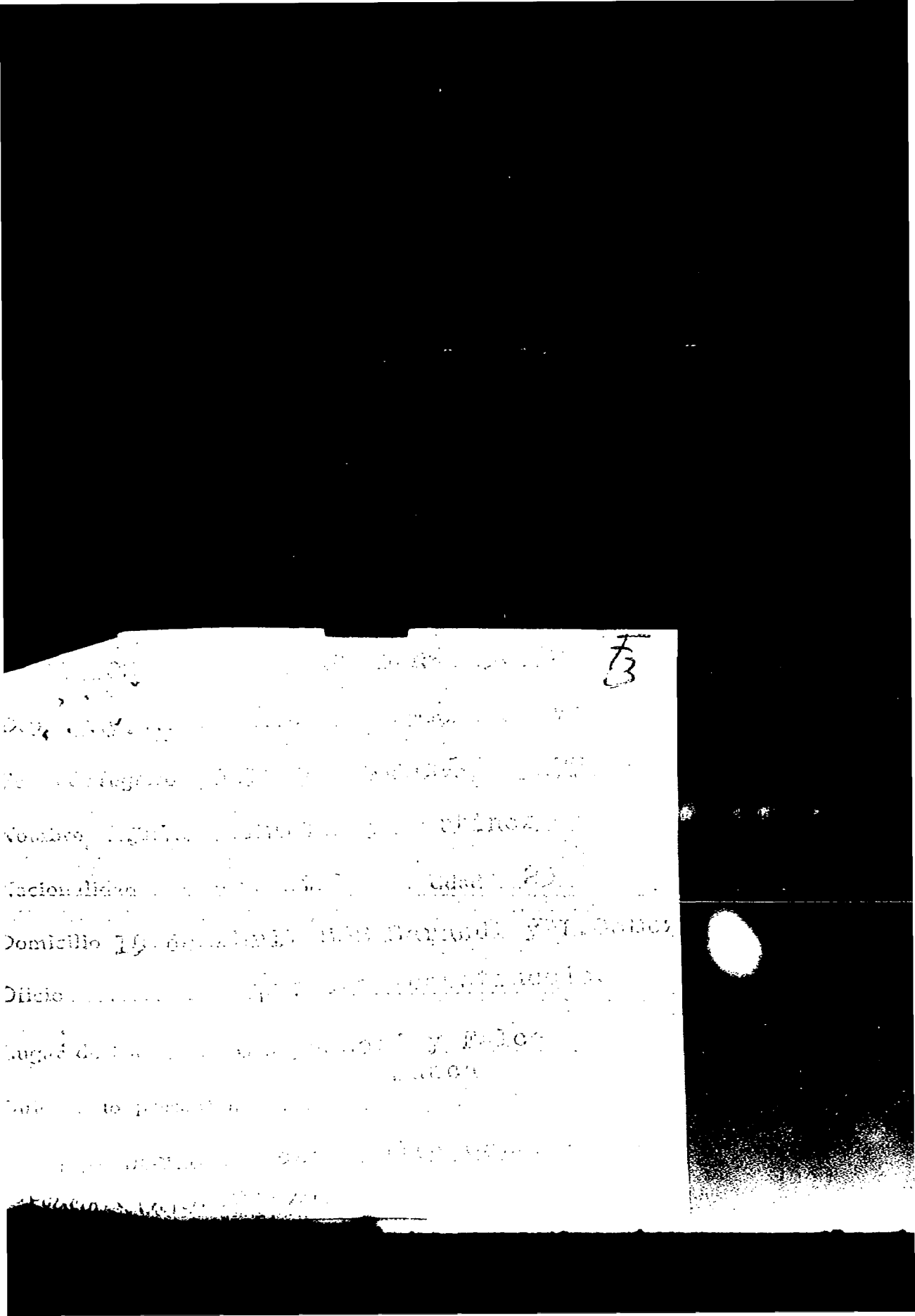

V.

F-1

**JUNTA DE COMANDANTES EN JEFE**

Dep. I Secc. I

Sub Secc. A/N

S. I. D.

025107-4

Ficha Nº ..... Confec. 22.10.81

PRITOS ..... Julio .....
Apellidos Nombres

DOCUMENTOS: C/C ..... C/I. .....
Serie Nº Nº Dpto.

OTROS DOC. .....
Pasaporte Lib. Enrol. etc.

NACIMIENTO: .....
Fecha Lugar

DOMICILIO: Santa Lucía (en 1981) .....
Calle Nº Teléf. Ciudad o Localidad

PROFESION U OCUPACION: [illegible].-

LUGAR: ..... CAR .....

IDEOLOGIA POLITICA: ..... CLASIFICACION: .....

DATOS COMPLEMENTARIOS: .....
Cónyuge Est. Civil

F-2

| Fecha | Documentos | 025107 ANTECEDENTES A REGISTRAR |
|---|---|---|
| 5.10.81 | D. 8425 PEI/BE/ 459/[illegible]E/81 | - El 23 de Agosto en la C. SAN RAMON, [illegible] previsto un encuentro entre jóvenes de 14 a 20 años, para tratar temas sobre la juventud y [illegible] conclusiones que luego serían llevadas a una reunión de [illegible] nacional [illegible] realizarse el 1 de setiembre en [illegible] ciudad de [illegible].- |
| | | - Encuentros similares se venarían reali[illegible] en las ciudades de [illegible], LAS [illegible], [illegible].-[illegible] organizados por la Diócesis de Canelones, [illegible] aría [illegible] Padre [illegible] |
| | | El encuentro del [illegible] de Agosto, comenzaría con una misa a cargo del Padre José [illegible] de esta ciudad, posteriormente se formarían grupos de aproximadamente 10 jóvenes, a los cuales se les darían [illegible] temas sobre la juventud para ser analizados en un tiempo aproximado de 1hora, pasando luego a una discusión dirigida por el [illegible], entre la [illegible] de [illegible] temas. A continuación se [illegible] en el río Santa Lucía, concluyendo con una [illegible] de regresar a sus respectivas localidades.- |
| | | - [illegible] 10 jóvenes, cuyos [illegible] (X) |

F.A

**JUNTA DE COMANDANTES EN JEFE**

**S. I. D.** 025108-2

Dep. I Secc. I

Sub Secc. A/N

Ficha Nro. ..... Confec. ...

Apellidos ..... Nombres .....

DOCUMENTOS: C/C ..... C/I. .....
Serie Nro. Nro. Dpto.

OTROS DOC. .....
Pasaporte Lib. Enrol. etc.

NACIMIENTO: ..... .....
Fecha Lugar

DOMICILIO: .....
Calle Nro. Teléf. Ciudad o Localidad

PROFESION U OCUPACION: .....

LUGAR: ..... CARGO: .....

IDEOLOGIA POLITICA: ..... CLASIFICACION: .....

DATOS COMPLEMENTARIOS: .....
Est. Civil Cónyuge

.....
Otros familiares

025108

F-2

| Fecha | Documentos | ANTECEDENTES A REGISTRAR |
|---|---|---|
| 8.1.76 | 0001 | Afiliado al Partido Comunista [illegible] el 1[illegible].08.6[illegible] con el N°27.065 ([illegible] [illegible] de [illegible] Re[illegible] [illegible]). [illegible] B-2.(E).- |

23.7.76

)S MORO

)

l.a) P.Comunista Nº27965.-

Secc: A B C D E G V

[X] [ ] [ ] [ ] [ ] [ ] [ ]

Secreto

025108

## ANTECEDENTES

Oriental.-17 años .-F.Ing.18.08.64.-

Dom:El Colorado y Perú ,Las Piedras.-

Obrero de la carne.-Docs.:Carece.-

Doc.0001/8-I-76.-(U).-

Fs 1

**JUNTA DE COMANDANTES EN JEFE**

**S. I. D.**

025109-0

Dep. I Secc. I

Sub Secc. A/Nº &

Ficha Nº ..... Confec. 21.10.81

BRITOS ..... Julio C. .....
Apellidos Nombres

DOCUMENTOS: C/C ..... C/I. 1.266.639.-
Serie Nº Nº Dpto.

OTROS DOC. .....
Pasaporte Lib. Enrol. etc.

NACIMIENTO: .....
Fecha Lugar

DOMICILIO: Ruta 1 Km. 27.- .....
Calle Nº Teléf. Ciudad o Localidad

Pedro F. Cerro 1219.- 10a. Secc.Pol. de Montevideo (de 1978) (1)

PROFESION U OCUPACION: Obrero.- (2)

LUGAR: Compañía BAO.- CAF .....

IDEOLOGIA POLITICA: Comunista (3) CLASIFICACION: .....

DATOS COMPLEMENTARIOS: .....
Est. Civil Conyuge

[illegible]

Otros Familiares

| Fecha | Documentos | 025109 ANTECEDENTES A REGISTRAR |
|---|---|---|
| 27.3.74 | Doc.0937 | - Esta persona sería de los activistas de dicha fábrica, comunista.- (G)(Eval.B-2) |
| 30.4.74 | Doc.0937 | - Activista y Funcionario de la Cía. "BAO", de neta militancia comunista.- (J) Eval. B-2.- |
| 16.11.74 | Doc.3018 | - Conjuntamente con otros obreros de la Cía "BAO", distribuía las publicaciones "Carta Semanal del Partido Comunista Ideólogo del movimiento regresivo de dicha Compañía.-Eval.A-2 (OC) Indica del 1 al 3.- |

ERVICIO DE INFORMACION
DE DEFENSA

Dep. 1

Confeccionado el 7.4.75

025109

XXXRXXØXS

FOTO

Apellidos BRITOS

Nombres Julio C.

Fecha de Nacimiento

Lugar de Nacimiento

Est. Civil

Cred Civica Céd. Identidad 1.266.639

Otros Documentos

Ocupación Empleado de la Fca. BAO

Pedro F.Berro 1219 10o.Secc. Policial de Montevideo.(a 1974).- (1)

Padre

Madre

Domicilio Ruta 1 Km. 27 Ciudad

Otros datos

# FICHA COMPLEMENTARIA

| DOCUMENTO | | 025109 ANTECEDENTES |
|---|---|---|
| Fecha | Origen | |
| 27.3.74 | 0937 | -Esta persona seria de los activistas de dicha fabrica, comunistas.-(G)(Ev. B2) |

Fs. 6

# MINISTERIO DE DEFENSA NACIONAL

## S. I. D.

025109

Dep. 1 Sec. 1

Sub - Secc. A/N

Ficha Nro. ..... Confec. 7/12/74

BRITOS (Apellidos) Julio C. (Nombres)

DOCUMENTOS: C/C. ..... (Serie / Nro.) C/I. 1.266.639 (Nro. / Dpto)

OTROS DOC. ..... (Pasaporte / Lib. Enrol. / etc.)

NACIMIENTO: ..... (Fecha / Lugar)

DOMICILIO: Ruta 1 Km. 27 (Calle / Nro. / Teléf. / Ciudad o Localidad)

PROFESION U OCUPACION: Empleado de Cña. BAD

LUGAR: ..... CARG .....

IDEOLOGIA POLITICA: ..... CLASIFICACION: .....

DATOS COMPLEMENTARIOS: ..... (Est. Civil / Cónyuge / Hijos)

..... (Otros familiares)

| Fecha | Documentos | 025109 ANTECEDENTES A REGISTRAR F-7 |
|---|---|---|
| 30/4/74 | D.0937 | -Activista y Funcionario de la Compañía BAO, de neta militancia Comunista.-(J)Ev.N-2.- |

MINISTERIO DE DEFENSA NACIONAL
S. I. D.

025109

Dep. I F-8 Secc. 1
Sub - Secc. G
Ficha Nro. ..... Confec. .....

BRITOS — Julio
Apellidos — Nombres

DOCUMENTOS: C/C ..... Serie ..... Nro. C/I. ..... Nro. ..... Dpto.

OTROS DOC. ..... Pasaporte ..... Lib. Enrol. ..... etc.

NACIMIENTO: ..... Fecha ..... Lugar

DOMICILIO: Pedro F. Berro 1219 10a.Secc. Policial de Montevideo
Calle — Nro. — Teléf — Ciudad o Localidad

PROFESION U OCUPACION: Obrero

LUGAR: Cía "BAO" CARGO: .....

IDEOLOGIA POLITICA: ..... CLASIFICACION: .....

DATOS COMPLEMENTARIOS: .....

| Fecha | Documentos | ANTECEDENTES A REGISTRAR | F-9 |
|---|---|---|---|

025109

16.11.74 Doc.3018 (Ev. A-2) -Conjuntamente con otros obreros de la Cía "BAO", distribuía las publicaciones "Carta Semanal del Partido Comunista".- Ideólogo del movimiento regresivo de dicha Compañía.-(OO)

Ficha

**JUNTA DE COMANDANTES EN JEFE**

**S. I. D.**

Dep. I Secc. I

Sub Secc. A/N

Ficha Nro. 025110-S Confec.

Apellidos Nombres

DOCUMENTOS: C/C ..... C/I. .....
Serie Nro. Nro. Dpto.

OTROS DOC. .....
Pasaporte Lib. Enrol. etc.

NACIMIENTO: ..... .....
Fecha Lugar

DOMICILIO: .....
Calle Nro. Teléf. Ciudad o Localidad

PROFESION U OCUPACION: .....

LUGAR: ..... CARGO: .....

IDEOLOGIA POLITICA: ..... CLASIFICACION: .....

DATOS COMPLEMENTARIOS: .....
Est. Civil Cónyuge

025110

| Fecha | Documentos | ANTECEDENTES A REGISTRAR |
|---|---|---|
| 6.1.76 | 0001 | [illegible] |

22.7.76

3

César

.al PC.Nº(ileg.).

Secc: A B C D E G V

☒ ☐ ☐ ☐ ☐ ☐ ☐

Secreto

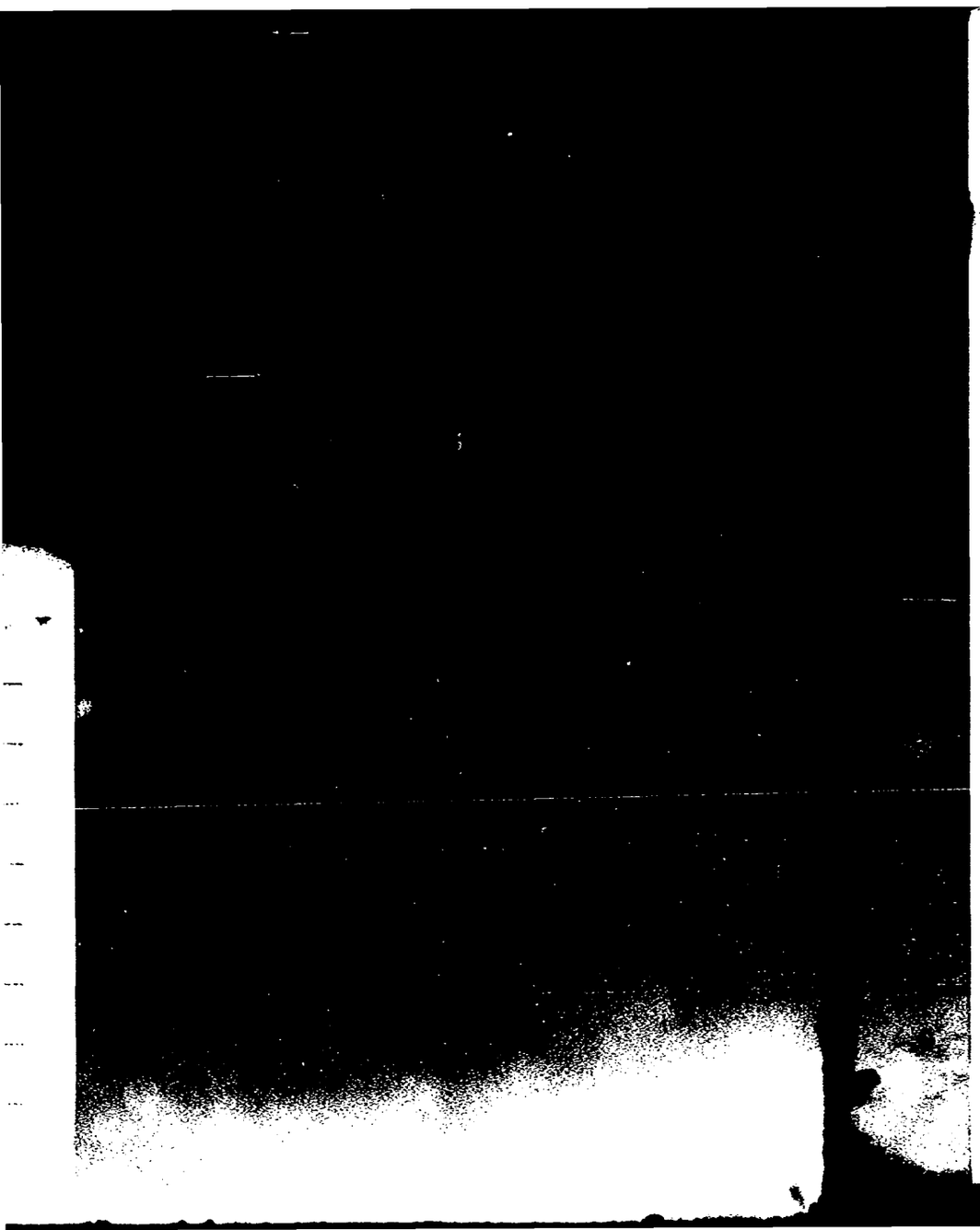

**JUNTA DE COMANDANTES EN JEFE**

**S. I. D.**

EXTREMISTA
Dep. T

Fs

Sub Secc. A

Ficha No. ..... Col

025111-6

BRITOS — Julio César

Apellidos — Nombres

**DOCUMENTOS: C/C.** ..... **C/I.** .....
Serie — No. — No. — Dpto.

**OTROS DOC.** .....
Pasaporte — Lib. Enrol. — etc.

**NACIMIENTO:** .....
Fecha — Lugar

**DOMICILIO:** .....
Calle — No. — Teléf. — Ciudad o Localidad

**PROFESIÓN U OCUPACIÓN:** .....

**LUGAR:** ..... **CARGO:** .. .....

**IDEOLOGÍA POLÍTICA:** ..... **CLASIFICACIÓN:** D.C.R.

**DATOS COMPLEMENTARIOS** .....
Est. Civil — Cónyuge

.....

Secc. I

/N

nfec. .....

| FECHA | DOCUMENTOS | 025111 ANTECEDENTES A REGISTRAR | F-2 |
|---|---|---|---|
| 11.5.83. | 26057/686 | - 1971/1978:En información referente.al F.C.R. obtenida por el Depto. III/S.I.D. en éste período,el causante figura en la misma sin aportar otros datos.Eval A-2 (KE).- FORM:10100. | |

F 5 1

**MINISTERIO DE DEFENSA NACIONAL**

**S. I. D.**

025112-4

Dep. I 31.8.74 Secc, I

Sub - Secc. G

Ficha Nro. _____ Confec. _____

BRITOS BENTANCOR — Julio Cesar

Apellidos — Nombres

DOCUMENTOS: C/C. _____ C/I. 58.789 Colonia

Serie — Nro. — Nro. — Dpto.

OTROS DOC. _____

Pasaporte — Lib. Enrol. — etc.

NACIMIENTO: 17 años ( Abril 1973)

Fecha — Lugar

DOMICILIO: PIAMONTE 542 Dpto. COLONIA

Calle — Nro. — Teléf. — Ciudad o Localidad

PROFESION U OCUPACION: TEXTIL

LUGAR: Conaprole CARGO: _____

IDEOLOGIA POLITICA: _____ CLASIFICACION: _____

DATOS COMPLEMENTARIOS: _____

Est. Civil — Conyuge — Hijos

Otros familiares

F-2

| Fecha | Documentos | 025112 ANTECEDENTES A REGISTRAR |
|---|---|---|
| 27.4.73 | Doc. 993 | Identificado como integr nte de la movilización hacia Montevideo que organizara la Agremiación de Obreros de Juan Lacaze, con motivo del conflicto de la Fábrica Campomar & Soulas de Aquella ciudad.-<br>Evaluación A-1.- (I).- |

Ficha confeccionada el día 28-1.-1974

Fs 1

# MINISTERIO DE DEFENSA NACIONAL

**S. I. D.** 025113-2

PE

Dep. 2 Sec. 1

Sub - Secc. A/N

Ficha Nro. ..... Confec. .....

BRITOS GARRONE(3) o BRITO — Apellidos

Líber RAÚL — Nombres

DOCUMENTOS: C/C. N.A.B. 7350(4) — Serie / Nro.  C/I. 27.787(5) — Nro. / Dpto

OTROS DOC. ..... — Pasaporte / Lib. Enrol. / etc.

NACIMIENTO: 6.4.940.(6) — Fecha / Lugar

DOMICILIO: Parcela "Cal nia" — Calle / Nro. / Telef.  Colonia — Ciudad o Localidad

Av. Gral. Artigas casi Dayman-Colonia(7)

PROFESION U OCUPACION: Dr. Odontólogo

LUGAR: ..... CARG .....

IDEOLOGIA POLITICA: ..... CLASIFICACION: .....

DATOS COMPLEMENTARIOS: (1) — Est. Civil / Cónyuge / Hijos

Otros familiares

F2

| Fecha | Documentos | 025113 ANTECEDENTES A REGISTRAR |
|---|---|---|
| 14.1.74 | D.0022 P.E.I. | - Figura en una lista de personas integrantes de la Unión Popular de diversas ciudades del Interior, que fuera encontrada en la documentación que se le incautara al ex-Edil Américo SAENZ en oportunidad de ser detenido.- **Evaluación:B-2.-** (C.C) |
| 9.10.73 | D.3291 | Figura en una relación de direcciones y teléfonos encontrados en el despacho del ex-Senador Enrique Erro.--qq--. |
| 28/5/74 | [illegible] | [illegible] (1) a (2) |
| 25.10.76 Informe | 1356 DNII.- | - 21.8.73.- Candidato por la Facultad de Odontología , Orden Egresados, para integrar la Asamblea General del Claustro Universitario. Se establ[illegible] que integró la lista Nro.73 Lema "Asociación Odontológica Uruguaya" de tendencia izquierdista.- (SS) .- |
| 25.10.76 | Doc. 1355 | -Indica lo mismo que el Doc. anterior. [illegible].- [illegible] ( ).- |

F-3

# MINISTERIO DE DEFENSA NACIONAL

## S. I. D.

Dep. I Sec. I

Sub - Secc. A/N.

Ficha Nro. 02[illegible]13 Confec. [illegible]

Apellidos Nombres

DOCUMENTOS: C/C. Serie Nro. C/I. Matr. Dpto.

OTROS DOC. Pasaporte Lib. Enrol. Otro

NACIMIENTO: Fecha Lugar

DOMICILIO: Calle Nro. Piso Ciudad - Localidad

PROFESION U OCUPACION:

LUGAR: CA[illegible]

[illegible] ESPECIALIDAD:

[illegible]

| Fecha | Documentos | ANTECEDENTES A REGISTRAR |
|---|---|---|
| | | |

| FECHA | DOCUMENTOS | 025113 ANTECEDENTES A REGISTRAR | F 5 |
|---|---|---|---|
| | ///... | Cristiano.Eval.A-1.-AÑO 1971:En el transcurso de ese año en base a informaciones recibidas se pudo establecer que donde tiene instalada la Farmacia su esposa Susana REBUFFO se efectuaban reuniones clandestinas a las que concurría Ana Maria CURBELO y Juan Carlos CURUTCHET CALERO.Eval.B-2º 29.AGOS.974Desde esa fecha elcausante se encuentra fichado en la Oficina del S.2 del Batallón de Infanteria Nro.4 como izquierdista activo.Eval.A-1.-12.ENE.979:Se establece que en su domicilio fué encontrado un folleto donde se incita a la rebelión y a desconocer a las Autoridades Legalmente Constituídas.-Eval.A-1.-6.JUL.979:Con motivo de haber sido puesto en libertad del E.M.I.R Nro.1, el dia 21 de marzo de 1979 el sedicioso Juan Carlos CURUTCHET CALERO el causante habría concurrido a un agasajo ofrecido con tal motivo al sedicioso referido.-Eval.B-2.-AÑO 1972Concurría a reuniones en el domicilio de Vicente VIOLA a las que asistieron entre otros Carlos CURUTCHET CALERO,Horacio VAEDO y Miguel A. ODRIOZOLA.-Eval.B-2-10.JUL.973:Concurría a reuniones clandestinas en el domicilio del sedicioso Andres VERGARA GALEANO, también asistió a las mismas Juan Carlos CURUTCHET CAL[illegible] entre otros.Eval.B-2.-[illegible]974:Viajó a la ciudad de [illegible] Años luego de la detención del medico Andres VERGARA GALEANO.-Eval.B-2.-[illegible] Montevideo reuniones en su domicilio a las que asistían entre otros Ana Maria CURBELO y Susana REBUFFO.-[illegible] |

Fs 1

# SERVICIO DE INFORMACION DE DEFENSA

025114-0

Dep. I

Confeccionado el 23 de mayo de 1963

**VARIOS**

Apellidos BRITOS

Nombres Lindolfo Evidelio(13)

Fecha de Nacimiento 29 años(1959) (1) 21/8/29(5)

Lugar de Nacimiento Rodríguez (San José) (6)

Est. Civil Casado(7)

CBA 13.608(8)

Cred. Cívica CDB 1536(2) Ced Identidad 2.757.500-4(9)

Otros Documentos

Ocupación Peón de Tambo -SOCOMAN(3)

Emp. Constructora Stiler S.A.(10)

Padre

Madre Rufina BRITOS (11)

Domicilio [illegible] Capurro(San José)(4)

Ciudad

D. [illegible] y Herrera (12) Santa [illegible] (Canelones)

FICHA COMPLEMENTARIA F-2

| DOCUMENTO | | 025114 ANTECEDENTES |
|---|---|---|
| Fecha | Origen | |
| 27/X/1962 | "EPOCA" | Adherido al Frente Izquierda de Liberación |
| 19/2/979 | D.274 | 25/2/59-Afiliado al Partido Comunista con el Nº 8471, según material incautado por [illegible] en Feb/76, "Operación Morgan".-EVAL.A-1.- (U) Indica (1) al (4). Form. 6092 |
| C.H.C.P. Nº 4394/82 INGRESO -CANELONES R.E. 2[illegible]15/83 | | DATOS DE LA D.I.I.: 28/X/962 -"EL POPULAR", Dirigente sindical que firma un manifiesto de adhesión al FIDEL. 25/2/59 -Indica igual a D.274/79. Militando en el Seco Santa Lucía. 5/3/83-En la fecha se contestó dicha Constancia [illegible] INGRESO a División Usinas de Montevideo.-(U) Indica (5) al (13).- Form. 6093 - Form. 8895. |
| 1.8.83 | D.28954/[illegible] | 24.6.83-Presentó recurso ante el Delegado del [illegible] en Canelones al habérsele incluído en la Cat. de CHCP; manifestando que durante 1962 [illegible] |

| FECHA | DOCUMENTOS | BRITOS Lindolfo Evidelio ANTECEDENTES A REGISTRAR 025114 F-3 |
|---|---|---|
| | | Expresa que si aparece firmando alguna documentación de apoyo a algún partido marxista o a algún gobernante extranjero, es porque fue sorprendido en su buena fé, ya que los sindicatos fueron desnaturalizados por sus principales dirigentes, y a veces mostraban hechos de indole política como si fuesen de indole laboral. |
| | Pág.3/4 | 4.6.83- Según Acta labrada al causante en la J.P. de Canelones el causante al ser interrogado sobre el hecho de figurar como Afiliado al P. Comunista manifiesta que presumiblemente ocurrió en momentos en que como empleado de la construcción conrurrió a alguna reunión donde debián firmar para certificar su presencia en dichas reuniones ; Dejando constancia que no dió su consentimiento para que lo afliaran al P.C., así como tampoco para figurar como apoyando al FIDEL. |
| | Pág.6 | 29.6.83-El Sr. Bari GONZALEZ MODERNELL adjunta nota en la que expresa que el causante profesa ideas democráticas, y desde 1961 a colaborado en la Concentración Herrerista deCanelones, Lista 4; según lo expresa quién hasta 19[illegible] se desempeñó como Presidente y Secretario Gral. de la mencionada agrupación.- |
| | Pág.7 | 28.6.83-El Delegado Dptal. [illegible] del causante, haciendo [illegible] la persona [illegible] |

| FECHA | DOCUMENTOS | 25194 ANTECEDENTES A REGISTRAR |
|---|---|---|
| | | la ideología del causante, se encuentra Proscripto. Recomienda se mantenga la Categoría recurrida.(C) FORM Nº 12436 |
| | | 2.8.83-Por Exp.Nº184/D-I/83 se comunica al Delegado del SID en Canelones que este Servicio ha resuelto mantener al causante en la Cat. "C" recurrida.-(C) FORM. Nº 12478 |
| 03/8/83 | 28380/ 107 | -Habiendo solicitado C.H.C.P. el 08/11/82, se le otorgó Cat."C" el 06/6/83.- |
| | | -06/6/83: En la fecha por Of. Ne.428/83, la Jefatura de Policía de Canelones, comunica al Organismo.-EVAL: A-1.-(RJ) FORM: 12555 |
| 5.9.83 | 28954/10 | 9.8.83- En la fecha el Delegado en Canelones comunica al causante el resultado de su reclamo, y su posibilidad de acceder a presentar recurso en 2da. Instancia. |
| | Pág.11 | 19.8.83-Al no presentar urso en 2da. Instancia el Delegado Depa rtamental vuelve a este Servicio el expediente del causante(C) Form illegible |

F-1

**JUNTA DE COMANDANTES EN JEFE**

**S. I. D.**

025115-7

Dep. I Secc. I

Sub Secc. A/N

Ficha Nro. ..... Confec. 17.[illegible].7

[illegible] — Apellidos

[illegible] — Nombres

DOCUMENTOS: C/C ..... Serie ..... Nro. ..... C/I. ..... Nro. ..... Dpto. .....

OTROS DOC. ..... Pasaporte ..... Lib. Enrol. ..... etc. .....

NACIMIENTO: [illegible] (1962) — Fecha ..... [illegible] — Lugar .....

DOMICILIO: [illegible] — Calle ..... Nro. ..... Teléf. ..... Ciudad o Localidad .....

PROFESION U OCUPACION: [illegible]

LUGAR: ..... CARGO: .....

IDEOLOGIA POLITICA: [illegible] CLASIFICACION: .....

DATOS COMPLEMENTARIOS: ..... Est. Civil ..... Cónyuge .....

..... Otros familiares

025115

F2

| Fecha | Documentos | ANTECEDENTES A REGISTRAR |
| --- | --- | --- |
| 8.1.76 | 0001 | Afiliado al Partido Comunista el [illegible].09.62 con el Nº 1[illegible].507 (Microfilm incautado a Rodino, [illegible]). Ev.1. [illegible].(E).- |

[illegible] 11307.- F3

Afiliado Nº [illegible]

Departamento CANELONES Seccional R-5 PROGRESO

Fecha de Ingreso 20-9/[illegible].-

Nombre y Apellido Luciano T. [illegible].-

Nacionalidad Oriental.- Cred. Civ. 31.-

[illegible] 31

Domicilio 18 de Julio y Gral. Oribe.-

[illegible]

[illegible] de Trabajo

[illegible]

23.7.76

S. I. D.

Dpto. I.

Apellidos BRITOS

Nombres Luciano T.

Documentos: Afil.al P.Comunista Nº18507.-

Ant, Secc: A B C D E G V

[X] [ ] [ ] [ ] [ ] [ ] [ ]

Secreto

F-5

## ANTECEDENTES

325115

Oriental.-38 años.-F.Ing.:20.09.62.-Tambos.-

Docs.:Carece.-Dom.:18 de Julio y Gral.Oribe, Dpto.Florida.-

Doc.0001/8-I-76.-(U)

**SERVICIO DE INFORMACION**

**DE DEFENSA**

Dep. 1

025116 - 5

Confeccionado el 26.12.72.

V A R I O S

FOTO

Apellidos BRITOS

Nombres Luis

Fecha de Nacimiento

Lugar de Nacimiento

Est. Civil

Cred. Civica ..... Céd. Identidad

Otros Documentos

Ocupación

Padre

Madre

Domicilio ..... Ciudad

Otros datos

F-2

# FICHA COMPLEMENTARIA

| DOCUMENTO | | ANTECEDENTES |
|---|---|---|
| Fecha | Origen | 025116 |
| 1971. | Lista 9988 | Candidato como 8º.titular a la Junta Electoral, por el Dpto.de Paysandú, sub.lema "Frente del Pueblo".. (W). |
| NOV.1971 | LISTA 988 PDC F.Aa | Candidato como 1er.Suplente del 3or.titular a la Junta Departamental por el dpto.de Rivera sub loma Frente del Pueblo(SS) |

Fs. 1.

025117-3

# SERVICIO DE INFORMACION DE DEFENSA

Dep. 1

Confeccionado el 5-X-1970

**V A R I O S**

F O T O

Apellidos BRITOS

Nombres Luis Alberto

Fecha de Nacimiento

Lugar de Nacimiento

Est. Civil

Cred. Cívica Ced. Identidad

Otros Documentos

Ocupación

Padre

Madre

Ciudad

F-2

# FICHA COMPLEMENTARIA

| DOCUMENTO | | 025117 ANTECEDENTES |
|---|---|---|
| Fecha | Origen | |
| Año 1962 | Lista 4190<br>U.Popular | -14º Titular a la Junta Departamental de Canelones.-<br>-3er. Suplente del 11º Titular a la Cámara de Senadores.- |

Fs. 1.

025117-3

# SERVICIO DE INFORMACION DE DEFENSA

Dep. 1

Confeccionado el 5-X-1970

**V A R I O S**

F O T O

Apellidos BRITOS

Nombres Luis Alberto

Fecha de Nacimiento

Lugar de Nacimiento

Est. Civil

Cred. Cívica ..... Ced. Identidad

Otros Documentos

Ocupación

Padre

Madre

Ciudad

F-2

# FICHA COMPLEMENTARIA

| DOCUMENTO | | 02517 ANTECEDENTES |
|---|---|---|
| Fecha | Origen | |
| Año 1962 | Lista 4190<br>U.Popular | -14º Titular a la Junta Departamental de Canelones.-<br>-3er. Suplente del 11º Titular a la Cámara de Senadores.- |

F-1

**MINISTERIO DE DEFENSA NACIONAL**

**S. I. D.** 025118-1

Dep. I Secc. I

Sub - Secc. G

Ficha Nro._____ Confec._____

BRITOS (Apellidos) Luis Albeto (Nombres)

DOCUMENTOS: C/C. (Serie / Nro.) C/I. (Nro. / Dpto.)

OTROS DOC. (Pasaporte / Lib. Enrol. / etc.)

NACIMIENTO: (Fecha / Lugar)

DOMICILIO: (Calle / Nro. / Telét. / Ciudad o Localidad)

PROFESION U OCUPACION:

LUGAR: CARGO:

IDEOLOGIA POLITICA: CLASIFICACION:

DATOS COMPLEMENTARIOS: (Est. Civil / Conyuge)

(Otros familiares)

F-2

| Fecha | Documentos | 025118 ANTECEDENTES A REGISTRAR |
|---|---|---|
| 17.7.74 | 1778 | Gestor de la solicitud de reafiliación del Sindicato Unico de Obreros de CORFRISA ante el Ministerio de Trabajo. (K) |

6 SEP 1974

# MINISTERIO DE DEFENSA NACIONAL

## S. I. D.

025119-4

Dep. I F-1 Secc, I

Sub - Secc. G

Ficha Nro. _____ Confec. _____

BRITOS ALVEZ — Apellidos

Luis Nely — Nombres

DOCUMENTOS: C/C. _____ Serie _____ Nro. C/I. _____ Nro. _____ Dpto. _____

OTROS DOC. _____ Pasaporte _____ Lib. Enrol. _____ etc.

NACIMIENTO: _____ Fecha _____ Lugar _____

DOMICILIO: [illegible] [illegible] — Calle — Nro. — Teléf. — Ciudad o Localidad

PROFESION U OCUPACION: _____

LUGAR: _____ CARGO: _____

IDEOLOGIA POLITICA: _____ CLASIFICACION: Dgte. Sind. Carga y Des. Fco. Nacional

DATOS COMPLEMENTARIOS: _____ Est. Civil — Conyuge — Hijos

Otros datos

| Fecha | Documentos | 025119 ANTECEDENTES A REGISTRAR |
|---|---|---|
| 24.7.73 | 2062 | Representó al Sind. Carga y Des. del Fco. Nacional en l reunión de organizaciones gremiales con los Ministros del Interior y S.S., realizada el 24.7.73 en Sala Verdi Evaluación A-1. (K) |
| 17.7.74 | 1778 | Gestor de la solicitud de reafiliación del Sindicato Unico Carga y Descarga Industria Fgca. ante el Ministerio de Trabajo. (K) |
| 30.5.75 | 840 | Presidente del Sindicato Unico de Carga y Descarga Industria Frigorífica.- Evaluación A-1.-(K).- |

F-1

**SERVICIO DE INTELIGENCIA**
**División I**
**(Seguridad)**

MINISTERIO DE DEFENSA NACIONAL
SERVICIO DE INFORMACION DE DEFENSA
M/F
025120-7

Sección
Act. Ant. Nac.
Ficha N° [redacted]

Nombres y Apellidos: BRITOS María del Iris

Fecha de Nacimiento:

Lugar de Nacimiento:
(País - Ciudad o Localidad - etc.)

Foto

Cred. Civ.: Serie N.° Ced. Identidad: N°17.507 de Concep. del Uruguay (R.A).-

Otros documentos: Lib. de Enrol. Arg. N° 5.052.269 D.M. N°30
(Pasaporte - Libreta Enrolam. - etc.)

Domicilio: Concep. del Uruguay (R.A.)
(Ciudad o Localidad) (Calle) (N.°) (Telef.)

Filiación
- Edad Aparente
- Color del Cutis
- Color del Cabello
- Estatura Aproximada
- Complexión
- Aspecto Social
- Señas particulares

Ficha confeccionada en [illegible] el [illegible]

025120

F 2

ACTIVIDADES

(1) Laborales: Profesión Maestra Lugar de trabajo Esc. N. "Mariano Moreno" - Concep. del Uruguay (R.A.)

Cargo ..... Antigüedad .....

Otras Actividades .....

(2) Políticas: Ideología comunista Actuación .....

Antecedentes .....

Antecedentes familiares .....

(3) Sociales: Estado Civil ..... Religión ..... Figuración .....

Grado Instrucción ..... Lugares que frecuenta .....

(4) Económicas: Situación ..... Capital aprox. ..... Vehículo ..... marca y N.o

Otros datos Hermana de: DORA ELSA y CARLOS; éste dirigente Comunista.

Datos Complementarios .....

Apreciación Personal Gral. .....

BRITOS — FICHA COMPLEMENTARIA — María del Iris — F-3

| Documento | | 025120 Antecedentes |
|---|---|---|
| Fecha | Orígen | |
| 16/IV/965. | B-41-D-7.- | -Sindicada como Comunista, hermana de CORA ELSA y CARLOS, este último activista como dirigente Comunista, actualmente radicado en la Ciudad de Buenos Aires.-<br>La reseñada es Maestra Nacional en la Escuela Normal "Mariano Moreno".-<br>Posee la Libreta de Enrol. Nº5.052.269 D.M.Nº30 y Ced. de I. Nº17.507 de Concepción del Uruguay(R.A.) |

VARIOS

Fs 1

# JUNTA DE COMANDANTES EN JEFE
## S. I. D.

025121-5

08.07.82 Dep. I Secc. I

Sub Secc. A/N

Ficha Nº ..... Confec. .....

BRITOS ..... María Dolores .....
Apellidos Nombres

DOCUMENTOS: C/C. ..... C/I. .....
Serie Nº Nº Dpto.

OTROS DOC. .....
Pasaporte Lib. Enrol. etc.

NACIMIENTO: .....
Fecha Lugar

DOMICILIO: .....
Calle Nº Teléf. Ciudad o Localidad

PROFESION U OCUPACION: .....

LUGAR: ..... CARGO: .....

IDEOLOGIA POLITICA: ..... CLASIFICACION: .....

DATOS COMPLEMENTARIOS .....
Est. Civil Cónyuge Hijos

Otros familiares

| Fecha | Documentos | 025121 ANTECEDENTES A REGISTRAR | F 2 |
|---|---|---|---|
| 26.06.82 | 16.384 | Concurrió al X Consejo Diocesano de Laicos, efectuado en la Curia Local en la zona del Daymán (Salto), días 8 y 9 de mayo del año en curso.Eval: B-2. (VL) (M).- FOR. 01514 | |

Fs 1

**JUNTA DE COMANDANTES EN JEFE**

**S. I. D.**

025122-3

Dep. I Secc. I

Sub Secc. A/N

Ficha Nro. ..... Confec. 17.[illegible].76

[illegible] ..... [illegible]

Apellidos Nombres

DOCUMENTOS: C/C ..... C/I. .....

Serie Nro. Nro. Dpto.

OTROS DOC. .....

Pasaporte Lib. Enrol. etc.

NACIMIENTO: [illegible] (1[illegible]) [illegible]

Fecha Lugar

DOMICILIO: [illegible]

Calle Nro. Teléf. Ciudad o Localidad

PROFESION U OCUPACION: [illegible]

LUGAR: ..... CARGO: .....

IDEOLOGIA POLITICA: [illegible] CLASIFICACION: .....

DATOS COMPLEMENTARIOS: ..... [illegible]

Est. Civil Cónyuge Hijos

.....

Otros famil[illegible]

025122

| Fecha | Documentos | ANTECEDENTES A REGISTRAR |
|---|---|---|
| 6.1.76 | 0001 | [illegible] |

23.7.76

S. I. D.

Dpto. I.

Apellidos BRITOS 029122

Nombres Ma.Ester

Documentos: Afil.al P.Comunista Nº37943.-

Ant, Secc: A B C D E G V

[X] [ ] [ ] [ ] [ ] [ ] [ ]

Secreto

025122 ANTECEDENTES

Oriental.-24 años.-Fec.Ing.:20.05.69 -.

Ama de casa.- Dom.:Chaná 1846 bis y Tristán Narvaja,Dpto.Montevideo.-

CC.:Carece.-

Doc.0001/8-I-76.-(U).-

Fs 1

**SERVICIO DE INTELIGENCIA**
**División I**
**(Seguridad)**

MINISTERIO DE DEFENSA NACIONAL M/F
SERVICIO DE INTELIGENCIA DE DEFENSA
025123-1

Sección
Act. Ant. Nac.
Ficha N.º [redacted]

PEDROZO (1)

Nombres y Apellidos: BRITOS María Francisca

Fecha de Nacimiento:

Lugar de Nacimiento:
(País - Ciudad o Localidad - etc.)

Cred. Civ.: Serie N.º Ced. Identidad:

Otros documentos:
(Pasaporte - Libreta [illegible])

Foto

Domicilio: Depto. Paysandú
(Ciudad o Localidad) (Calle) (N.º) (Telef.)

Filiación
- Edad Aparente Color del Cutis
- Color del Cabello Estatura Aproximada
- Complexión .pecto Social
- Señas particulares

2081

Ficha confeccionada en el

025123

F.2

ACTIVIDADES

(1) Laborales: Profesión ..... Lugar de trabajo .....

Cargo ..... Antigüedad .....

Otras Actividades .....

.....

(2) Políticas: Ideología Comunista ..... Actuación ..... ✓

Antecedentes .....

Antecedentes familiares .....

(3) Sociales: Estado Civil ..... Religión ..... Figuración .....

Grado Instrucción ..... Lugares que frecuenta .....

(4) Económicas: Situación ..... Capital aprox. ..... Vehículo .....
marca y N.o

Otros datos .....

Datos Complementarios .....

Apreciación Personal Gral. .....

.....

.....

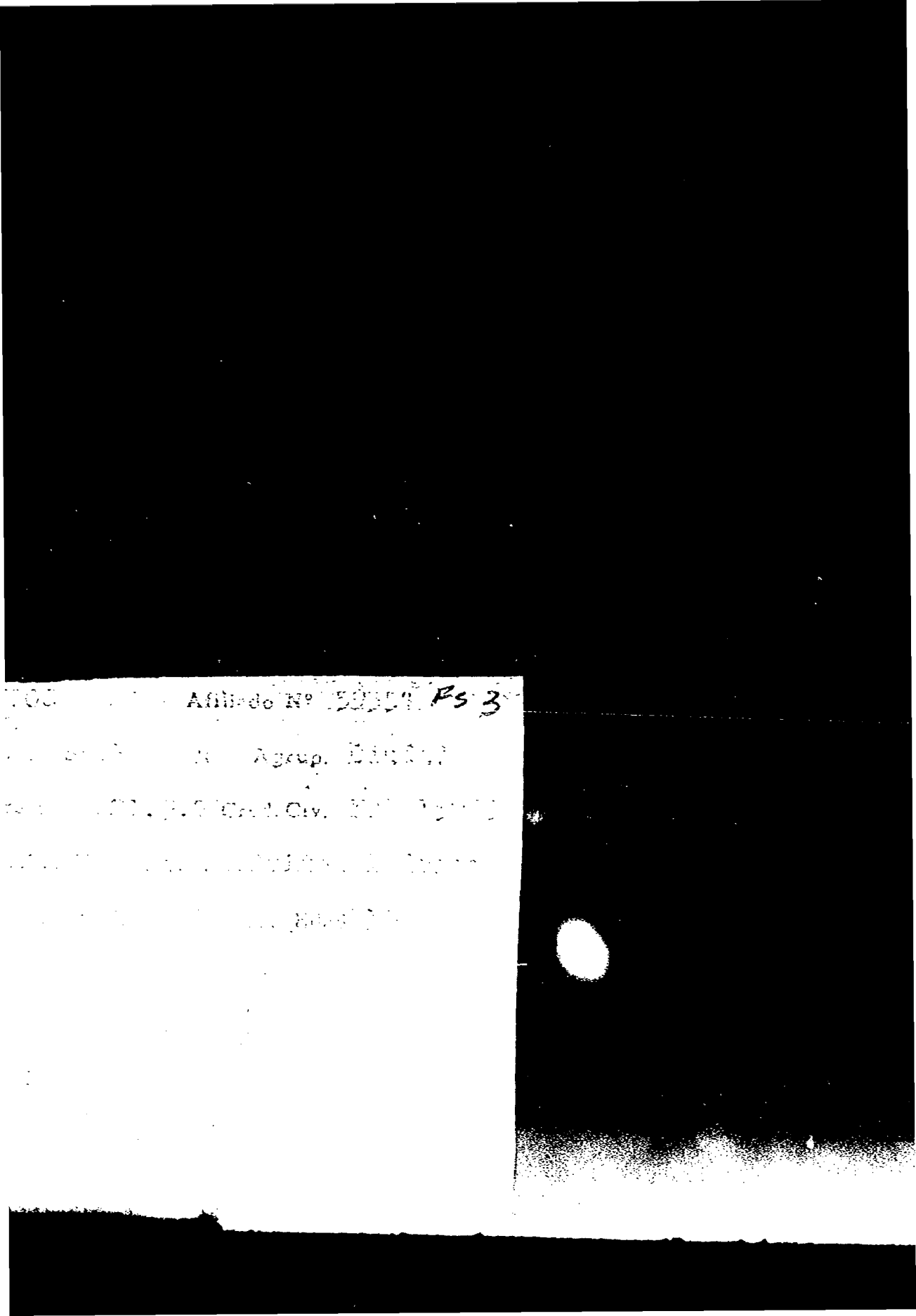
Affidavit No
Fs 3

..BRITOS. .. FICHA COMPLEMENTARIA María Francisca F-8

| Documento | | Antecedente 025123 |
|---|---|---|
| Fecha | Origen | |
| 16/IV/965. | B-41-D-7.- | -Sindicada como Comunista.-Demás datos se desconocen. |
| 26.5.76 | D.0723 | -Afiliado al Partido Comunista con el No.59.354, fecha ingreso 21-9-71.- Eval: B-1 (M).- INDICA (1).- |

025123

FICHA COMPLEMENTARIA

| Documento | | Antecedentes |
|---|---|---|
| Fecha | Orígen | |

J. C. J.

Dpto. 1

Apellidos BRITOS PEDROZO

Nombres María Francisca

Documentos AFILIADA AL PARTIDO COMUNISTA:

Ant. Secc. A B C D E G V

☐ ☐ ☐ ☐ ☐ ☐ ☐

Sección

(M).— FB

7 SET 1973

Fs. 1

MINISTERIO DE DEFENSA NACIONAL

S. I. D. 025124-9

Dep. I Secc, I

Sub - Secc. G

Ficha Nro. _____ Confec. _____

. BRITOS [illegible] (3) Mariano Romeo (4)

Apellidos Nombres

DOCUMENTOS: C/C. [illegible] 339 (1) C/I. 457.417 (2)

Serie Nro. Nro. Dpto.

OTROS DOC. 271.507 (5)

Pasaporte Lib. Enrol. etc.

NACIMIENTO: [illegible] (1973) (6) [illegible] (7)

Fecha Lugar

DOMICILIO: Misiones 1414 Esc. 701 (12) [illegible] to.701.-1973) (3)

Calle Nro. Teléf. Ciudad o Localidad

PROFESION U OCUPACION: [illegible] (2)

LUGAR: _____ CARGO: _____

IDEOLOGIA POLITICA: _____ CLASIFICACION: Dgte. Sind. Aut. CURTSA

DATOS COMPLEMENTARIOS: [illegible] (1)

Est. Civil Conyuge

Otros datos

| Fecha | Documentos | 025124 ANTECEDENTES A REGISTRAR FJ 2 |
|---|---|---|
| 24.7.73 | 2062 | Representó al Scto. Aut. de Obreros de CUTCSA en la reunión de organizaciones gremiales con los Ministros del Interior y S.S., realizada el 24.7.73 en Sala Verdi. Evaluación A-1. (K) |
| | | **7.3.78.- Se hizo Memo (A)481/78 para la Universidad.- (SS)-** |
| 26.5.82 | D.15220 | -"EL POPULAR" del 24.8.973: Candidato por la Fac. de Derecho, orden-docente, para integrar la Asamblea General del Claustro Universitario, integrando la Lista 152, lema "Libertades y Autonomía" de tendencia izquierdista.- "MARCHA" del 4.9.75: Escribe un art. sobre el Opus Dei (T) siendo Prof. Adscripto de Der. Administrativo.- 27.9.975: Según el Diario Oficial No.19834, [illegible] designado para ocupar un cargo de [illegible] en la Com. Honoraria [illegible] Eval. A-1 [illegible] (1) [illegible] (11).- (T) |
| 30.9.83 | 30737/1 P.D. | -22.9.83.-Asesoró a los integrantes de la Comisión Provisoria de la "Asociación de Guardianes del Puerto de Montevideo" para constituirse en Asociación Laboral. Evel:A-1.(TT) Tadico (12).- |

Fs 1

# SERVICIO DE INFORMACION DE DEFENSA

Dep. 1

025125-6

Confeccionado el 14 de mayo de 1971.-

**VARIOS**

FOTO

Apellidos BRITOS

Nombres Mario Omar

Fecha de Nacimiento

Lugar de Nacimiento

Est. Civil

Cred. Cívica Céd. Identidad 73872-Canelones

Otros Documentos

Ocupación Frigorífico COMARGEN-Las Piedras-Canelones-

Padre

Madre

Domicilio Santa Lucía 441(Las Piedras Ciudad

Otros datos

# FICHA COMPLEMENTARIA

F5-2

| DOCUMENTO | | ANTECEDENTES |
|---|---|---|
| Fecha | Origen | 025125 |
| 19/V/69 | 36-1 | -Agitador del Frigorífico COMARGEN en Las Piedras se dice que es militante comunista y sus actuaciones lo sindican como tal.- |

Fs 1

**SERVICIO DE INFORMACION**
**DE DEFENSA**
Dep. 1

Confeccionado el 24 MAR. 1976

325126-4

V A R I O S

FOTO

Apellidos BRITOS

Nombres Martha

Fecha de Nacimiento

Lugar de Nacimiento

Est. Civil

Cred. Cívica Céd. Identidad

Otros Documentos

Ocupación

Padre

Madre

Domicilio Ciudad Dpto. CANELONES

Otros datos

CHIESA Hnos. LTDA.

Fs - 2

# FICHA COMPLEMENTARIA

| DOCUMENTO | | ANTECEDENTES |
|---|---|---|
| Fecha | Origen 025126 | |
| Año 1971 | PDC 1808 Canelones | Figura en el 62o.lugar para la Junta Dptal. de Canelones por el PDC, Lista 1808, Sub-Lema "Frente de Canelones".- (I) |

Fs. 1

MINISTERIO DE DEFENSA NACIONAL
S. I. D.

Dep. I Secc. I
Sub - Secc. G
Ficha Nro. 025127-2 Confec. 14/7/73

BRITOS — Apellidos
MIGUEL — Nombres

DOCUMENTOS: C/C. ..... Serie ..... Nro. ..... C/I. ..... Nro. ..... Dpto. .....

OTROS DOC. ..... Pasaporte ..... Lib. Enrol. ..... etc. .....

NACIMIENTO: ..... Fecha ..... Lugar .....

DOMICILIO: ..... Calle ..... Nro. ..... Teléf. ..... Ciudad o Localidad .....

PROFESION U OCUPACION: empleado

LUGAR: Fca. BAO No. 2 (Ruta 1-Km. 25) CARGO: .....

IDEOLOGIA POLITICA: comunista CLASIFICACION: dirigente

DATOS COMPLEMENTARIOS: ..... Est. Civil ..... Conyuge .....

F-2

| Fecha | Documentos | 025127 ANTECENDENTES A REGISTRAR |
|---|---|---|
| 6/7/73 | Inf.D.N.<br>I.I. | Impide la entrada al personal que quiere entrar a trabajar.(RR) |

F-1

# MINISTERIO DE DEFENSA NACIONAL

## S. I. D.

025128-0

Dep. I Sec. I

Sub - Secc. C/G.

Ficha Nro. ..... Confec. 15/11/73

BRITOS GARCIA (1) Miguel

Apellidos Nombres

DOCUMENTOS: C/C. ..... C/I. .....

Serie Nro. Nro. Dpto.

OTROS DOC. .....

Pasaporte Lib. Enrol. etc.

NACIMIENTO: .....

Fecha Lugar

DOMICILIO: .....

Calle Nro. Teléf. Ciudad o Localidad

PROFESION U OCUPACION: .....

LUGAR: ..... CARGO: .....

IDEOLOGIA POLITICA: ..... CLASIFICACION: .....

DATOS COMPLEMENTARIOS: .....

Est. Civil Cónyuge Hijos

.....

Otros familiares

Fs. 2

| Fecha | Documentos | 025128 ANTECEDENTES A REGISTRAR |
|---|---|---|
| 18/8/73 | "PRENSA" | -El 17/8/973, fue designado miembro suplente de la Junta de Vecinos del Dpto. de SAN JOSE.- ((FF)) |
| 9/9/81 | D. 7634 "el País" | - Fue designado por el Poder Ejecutivo, para integrar la Junta de Vecinos del Departamento de San José.-Eval. A-1 (1) Indica (1).- |

UNIFICADA CON 215866-5 SI)

Fs 1

**SERVICIO DE INFORMACION**
**DE DEFENSA**
Dep. 1

025129 B Confeccionado el 13/8/73

VARIOS

FOTO

Apellidos BRITOS GUTIERREZ(1)

Nombres Miguel Angel

Fecha de Nacimiento

Lugar de Nacimiento

Est. Civil

Cred. Cívica Céd. Identidad

Otros Documentos

Ocupación Sacerdote

Padre

Madre

Domicilio Avda. Agraciada No. 962 (1969) Ciudad Montevideo

Otros datos

# FICHA COMPLEMENTARIA

| DOCUMENTO | | 025129 ANTECEDENTES |
|---|---|---|
| Fecha | Origen | |
| 13/7/73 | D-1642 | 5/8/69-El causante es sacerdote de la Iglesia ubicada en la calle Zufriategui 962, en ese local se realizaban reuniones de estudiantes de izquierda, a las que asistirían el causante y otro sacerdote de nombre ALBERTO RAMIREZ, 18/X/69, el causante sería el orientador de un grupo que se reune en la Iglesia mencionada en el informe anterior, y que tendría planificado llevar a cabo un hurto de dos máquinas de escribir y un mimeógrafo del Liceo Bauzá.-Según "EL FEDERAL" del mes de julio del 69 figura en una lista de "Curas Rojos, pro-judios, o simplemente "progresistas" del Uruguay" "EL POPULAR" del 5/X/71, firmante conjuntamente con 1[illegible] sacerdotes del Consejo del Episcopado de Montevideo, de una declaración que fué leída en todas las Parroquias e Iglesias. La misma responde a los continuos ataques de que son víctimas Obispos, Sacerdotes y se solidariza particularmente con el [illegible] JOSE DE LEON.-(ra).- |

025120

| FECHA | DOCUMENTOS | [illegible]ITOS, Miguel ANTECEDENTES A REGISTRAR Angel Fs-3 |
|---|---|---|
| | ///... | sis de Montevideo dieron lectura a distintos trabajos referidos a la situación de los obreros en nuestro país: salarios, vivienda, salud, trabajo. Eval: A-1. (TT) |
| [illegible] | [illegible] | [illegible] |
| 18.8.83 | 29409/2 P.D. | -11.8.83.-En su auto Mat. 33.299 concurrió a la sede del SERPAJ, donde según Telex noticioso de la Agencia United Press International cursado por Zelmar LISSARDY RODRIGUEZ a partir del día de la fecha se llevará a cabo una huelga de hambre por parte de los sacerdotes Luis PEREZ AGUIRRE y Jorge OSORIO, ambos integrantes del SERPAJ, en preparación para una "Jornada de Reflexión" prevista para el 25.8.83 con el fin de "encontrar respuesta a la situación que vive el [illegible]". Cabe señalar que dicha [illegible] se extenderá hasta el [illegible] de los corrientes. Es de destacar que fue delegado de mesa en las Elecciones Nacionales de 1971. Eval: A-1. (TT) [illegible] Nro. 11353. |

| FECHA | DOCUMENTOS | 025129 ANTECEDENTES A REGISTRAR Fs-4 |
|---|---|---|
| 29-8-83 | 29722/006 | El causante apoyó a los miembros del SERPAJ, que mantie- nen un [illegible] hambre con el fin de "o[illegible] nues- tra a la situación que vive el Uruguay". Eval.A-1 (JI) Form. 13778 |
| 16.9.83 | 30151/88 | 11.6.83: A partir de la hora 12.00' hasta la noche concu- rrieron unas 60 personas a la Sede del SERPAJ, donde se estaba llevando a cabo el "AYUNO", contando con la presencia del causante.-Eval.A-1.-(FE) |
| 22.9.83 | 30423/12 y 16 | 13.9.83 - En la fecha se establece que firmó una declara- ción junto a otros sacerdotes, como representantes de la Iglesia Católica de la Arquidiocesis de Montevideo, en la que expresan su plena adhesión y comunión con el Pastor Mons.Raúl SCARRONE y la convicción de que las actitudes y declaraciones de este, referentes a los últimos aconteci mientos,contribuyen a afianzar una iglesia profética y al servicio de la Nación.Eval:A-1 (OO) |

FSA

**SERVICIO DE INFORMACION**
**DE DEFENSA**
Dep. 1

025136 Confeccionado el 19/7/72

VARIOS

FOTO

Apellidos BRITOS BARRIOS

Nombres Miguel Angel

Fecha de Nacimiento 19 años de edad en 1972.- 2.1.1953 (1)

Lugar de Nacimiento Uruguay Montevideo)(2)

Est. Civil Soltero casado (3)

Cred. Civica B. [illegible] 8.286(4) Céd. Identidad Nº 1.31[illegible].822

Otros Documentos

Ocupación [illegible] (5)

Padre [illegible] (6)

Madre [illegible] (7)

Domicilio [illegible] Ciudad [illegible]

Otros datos

# FICHA COMPLEMENTARIA

#5 [illegible]

025137

| DOCUMENTO Fecha | DOCUMENTO Origen | ANTECEDENTES |
|---|---|---|
| 17/6/72<br>19.7.72 | J.P.M.(P.D.)<br>([illegible])<br>2056 | - En la fecha fue [illegible] por Radio Patrulla en averiguación, junto a Miguel A. BERGERO FERRER, y Nally [illegible] RODRIGUEZ [illegible]. Fue detenida en [illegible] por [illegible] frente a las [illegible] de la [illegible] Apero.- [illegible] en Jefatura.- (FF) (DD) |
| [illegible] | J.P.M.(PD) | [illegible] en la fecha [illegible] libertad por la Policía.-FF |
| [illegible]/6/1972 | D.1767 [illegible] | |
| 10/6/1972 | [illegible] | [illegible] |
| G.H. [illegible]<br>S [illegible] | [illegible]/C.[illegible]<br>C/T [illegible] | - [illegible] D.[illegible] 19.7.72 [illegible] |

025130

F-3

| FECHA | DOCUMENTOS | ANTECEDENTES A REGISTRAR |
|---|---|---|
| | | BRITOS PADILLA, Miguel Enrique.- |
| ///... | | -22.7.82: En la fecha se contestó dicha constancia a nombre del causante, para ingreso en la Intendencia Municipal de Montevideo.(MV).Indica del (1) al (8).- |

**SERVICIO DE INFORMACION**

**DE DEFENSA**

Dep. 1

025154-4

Confeccionado el 7.4.72

F1

VARIOS

Apellidos BRITOS

FOTO

Nombres NANCY

Fecha de Nacimiento

Lugar de Nacimiento

Est. Civil

Cred. Cívica Céd. Identidad

Otros Documentos

Ocupación Estudiante

Padre

Madre

Domicilio Ciudad

Otros datos

F-2

# FICHA COMPLEMENTARIA

| DOCUMENTO | | 025131 ANTECEDENTES |
|---|---|---|
| Fecha | Origen | |
| 29.10.71 | 16/1 | -En diciembre de 1970 figura como Becario de la Universidad de la República, percibiendo un sueldo mensual neto de $ 9.900.oo.-(E) |
| 21/12/72 | Doc.4315 | -Indica Doc.anterior, percibiendo un sueldo neto de $10.000.-(H). |

MINISTERIO DE DEFENSA NACIONAL

S. I. D.

025132-2

Dep. I F1 Secc. I

Sub - Secc. G

Ficha Nro. _____ Confec. _____

BELTOS — Apellidos

Nelson — Nombres

DOCUMENTOS: C/C. _____ Serie _____ Nro. _____ C/I. _____ Nro. _____ Dpto. _____

OTROS DOC. _____ Pasaporte _____ Lib. Enrol. _____ etc.

NACIMIENTO: _____ Fecha _____ Lugar _____

DOMICILIO: Tesino 3412 — Calle _____ Nro. _____ Teléf. _____ Montevideo — Ciudad o Localidad

PROFESION U OCUPACION: Empleado

LUGAR: AMERICAN CHEMICAL I.C.S.A. CARGO: _____

IDEOLOGIA POLITICA: _____ CLASIFICACION: Dgte. Gremial

DATOS COMPLEMENTARIOS: _____ Est. Civil _____ Conyuge _____

_____ Otros familiares

F2

| Fecha | Documentos | 025132 ANTECEDENTES A REGISTRAR |
|---|---|---|
| 1.7.73 | 1646 | Figura en lista de dirigentes gremiales de la Fca. AMERICAN CHEMICAL I.C.S.A. Evaluación A.1. (K) |
| 14/5/81 | --- | Se contestó C.H.C.P. No.4176/81 Permanencia Montevideo para Contaduria General de la Nación a Nombre de BRITOS PEREZ, Nelson Eduardo, no pudiéndose establecer que se trate de la persona registrada. (VT) |

F1

MINISTERIO DE DEFENSA NACIONAL

S. I. D.

025133-0

Dep. I Secc. I

Sub Secc. G

Ficha Nro. ..... Confec. .....

[illegible] ..... [illegible] .....

Apellidos Nombres

DOCUMENTOS: C/C ..... C/I. [illegible] .....

Serie Nro. Nro. Dpto.

OTROS DOC. .....

Pasaporte Lib. Enrol. etc.

NACIMIENTO: .....

Fecha Lugar

DOMICILIO: [illegible] .....

Calle Nro. Teléf. Ciudad o Localidad

PROFESION U OCUPACION: [illegible] .....

LUGAR: ..... CARGO .....

IDEOLOGIA POLITICA: ..... CLASIFICACION: .....

DATOS COMPLEMENTARIOS: .....

Est. Civil Cónyuge [illegible]

Fs-2

| Fecha | Documentos | 025133 ANTECEDENTES A REGISTRAR |
|---|---|---|
| 18.I.78 [illegible] | 94 | 17.I.78- [illegible] de [illegible] (Ind[illegible]) [illegible] Arana No.5431, se [illegible] elección [illegible] Elección [illegible] |
| | | 16/8/78- [illegible] (A) 2730/78 OFC.[illegible]ACO.-(B) |

F 1

# SERVICIO DE INFORMACION DE DEFENSA

Dep. 1

025134-8

Confeccionado el 6-X-1970

**VARIOS**

FOTO

Apellidos BRITOS

Nombres Nicolás

Fecha de Nacimiento

Lugar de Nacimiento

Est. Civil

Cred. Cívica Cedl Identidad

Otros Documentos

Ocupación

Padre

Madre

Ciudad

FICHA COMPLEMENTARIA

F5-2

| DOCUMENTO | | 025154 ANTECEDENTES |
|---|---|---|
| Fecha | Origen | |
| Año 1962 | Lista 4190 U.Popular | -37° Titular a la Junta Departamental de Rivera.- |
| A Año 1971 | LISTA 988 PDC F.A | Candidato como 3er.suplente del 24.titular a la Junta Departamental por el dpto.de Rivera sub lema Frente del Pueblo(SS) |

F51

**SERVICIO DE INTELIGENCIA**
**División I**
**(Seguridad)**

MINISTERIO DE DEFENSA NACIONAL
SERVICIO DE INFORMACIONES DE DEFENSA
M / F

025135-5

Sección

Act. Ant. Nac. [redacted]

Ficha N.º

Nombres y Apellidos: [illegible] de Ortiz [illegible]

Foto

Fecha de Nacimiento:

Lugar de Nacimiento:
(País - Ciudad o Localidad - etc.)

Cred. Civ.: Serie ..... N.º ..... Ced. Identidad:

Otros documentos:
(Pasaporte - Libreta Enrolam. - etc.)

Domicilio: Montevideo, Julio de Flores [illegible]
(Ciudad o Localidad) (Calle) (N.º) (Telef.)

Filiación

Edad Aparente ..... Color del Cutis .....

Color del Cabello ..... Estatura Aproximada .....

Complexión ..... specto Social .....

Señas particulares .....

Ficha confeccionada en ..... el .....

Fs-2

ACTIVIDADES

(1) Laborales: Profesión ..... Lugar de trabajo .....

Cargo ..... Antigüedad .....

Otras Actividades .....

.....

(2) Políticas: Ideología ..... Actuación .....

Antecedentes .....

Antecedentes familiares .....

(3) Sociales: Estado Civil ..... Religión ..... Figuración .....

Grado Instrucción ..... Lugares que frecuenta .....

(4) Económicas: Situación ..... Capital aprox. ..... Vehículo .....
marca y N.o

Otros datos .....

Datos Complementarios .....

Apreciación Personal Gral. .....

FICHA COMPLEMENTARIA [illegible] de OPIZO Norma

| Documento | | 025135 Antecedentes Fs-3 |
|---|---|---|
| Fecha | Origen | |
| | Mondel 163.- | -El 27 de enero de 1961, en un avión de la "Compañía Cubana de Aviación", viajó a La Habana.- |

11941 / 82 -POSEE ANTECEDENTES EN EL CO.NA.E.

PAG. 774 EVAL - A - 1. (PS) INDICA ( ) ( ) ( )

025136-3

F.1

# JUNTA DE COMANDANTES EN JEFE

S. I. D.

Dep. I Secc. I

Sub Secc. A/N

Ficha N.° ..... Confec. ....

BRITOS ..... OMAR JOSE .....

Apellidos Nombres

BXX

DOCUMENTOS: C/C. ..... C/I. .....

Serie N.° N.° Dpto.

OTROS DOC. .....

Pasaporte Lib. Enrol. etc.

NACIMIENTO: .....

Fecha Lugar

DOMICILIO: .....

Calle N.° Teléf. Ciudad o Localidad

PROFESION U OCUPACION: .....

LUGAR: ..... C/ : .....

IDEOLOGIA POLITICA: ..... CLASIFICACION: .....

DATOS COMPLEMENTARIOS: .....

Est. Civil Cónyuge Hijos

.....

Otros familiares

025137-1

Fs-1

# SERVICIO DE INFORMACION DE DEFENSA

Dep. I

Confeccionado el 6-X-1970

**V A R I O S**

FOTO

Apellidos BRITOS

Nombres Omar

Fecha de Nacimiento

Lugar de Nacimiento

Est. Civil

Cred. Cívica Ced. Identidad

Otros Documentos

Ocupación

Padre

Madre

Ciudad

Ciudad

025137

F2

FICHA COMPLEMENTARIA.

| DOCUMENTO | | ANTECEDENTES |
|---|---|---|
| Fecha | Origen | |
| Año 1962 | Lista 4190 U.Popular | 26° Titular a la Junta Departamental de San José |
| 1/11/982 | | Se contestó Memo. (A) Nº 2734/982 para el Ministerio de Industria y Energía (MS) |

Fs-1

# MINISTERIO DE DEFENSA NACIONAL

## S. I. D.

025138-9

Dep. I Sec. I

Sub - Secc. **C/G.**

Ficha Nro. ..... Confec. ..../73

BRITOS Orlando

Apellidos Nombres

DOCUMENTOS: C/C. ..... C/I. .....

Serie Nro. Nro. Dpto.

OTROS DOC. .....

Pasaporte Lib. Enrol. etc.

NACIMIENTO: .....

Fecha Lugar

DOMICILIO: .....

Calle Nro. Teléf. Ciudad o Localidad

PROFESION U OCUPACION: .....

LUGAR: ..... CARGO: .....

IDEOLOGIA POLITICA: ..... CLASIFICACION: .....

DATOS COMPLEMENTARIOS: .....

Est. Civil Cónyuge Hijos

.....

Otros familiares

F2

| Fecha | Documentos | 025138 ANTECEDENTES A REGISTRAR |
|---|---|---|
| 18/8/73 | "PRENSA" | -El 17/8/973, fue designado miembro de la Junte de Vecinos del Dpto. de MALDONADO,- ((FF)) |

SERVICIO DE INTELIGENCIA
División I
(Seguridad)

MINISTERIO DE DEFENSA NACIONAL
SERVICIO DE INFORMACION DE DEFENSA
M / F

I. A. C. 025139

Sección F1
Act. Ant. Nac.
Ficha N.º 1202.

Nombres y Apellidos: [redacted] Isaac Rafael

Foto

Fecha de Nacimiento: .....

Lugar de Nacimiento: Argentina
(País - Ciudad o Localidad - etc.)

Cred. Civ.: Serie ..... N.º ..... Ced. Identidad: .....

Otros documentos: .....
(Pasaporte - Libreta Enrolam. - etc.)

Domicilio: Dpto. de Paraná
(Ciudad o Localidad) (Calle) (N.º) (Telef.)

Filiación

Edad Aparente ..... Color del Cutis .....

Color del Cabello ..... Estatura Aproximada .....

Complexión ..... Aspecto Social .....

Señas particulares .....

.....

Ficha confeccionada en ..... el .....

025139

Fs-2

ACTIVIDADES

(1) Laborales: Profesión ..... Lugar de trabajo .....

Cargo ..... Antigüedad .....

Otras Actividades .....

.....

(2) Políticas: Ideología ..... Actuación .....

Antecedentes .....

Antecedentes familiares .....

(3) Sociales: Estado Civil ..... Religión ..... Figuración .....

Grado Instrucción ..... Lugares que frecuenta .....

(4) Económicas: Situación ..... Capital aprox. ..... Vehículo .....
marca y N.o

Otros datos .....

Datos Complementarios .....

Apreciación Personal Gral. .....

.....

.....

[illegible]COS, FICHA COMPLEMENTARIA Pastor Rafael FS-3

| Documento | | 025139 Antecedentes |
|---|---|---|
| Fecha | Origen | |
| 2-V-964 | B-41-D-10.- [illegible] | El día [illegible], organizó exhibición de una película documental tomada durante la realización del VII Festival Mundial de la Juventud (Viena), conjuntamente con Luis Alfonso [illegible], [illegible] Josefina [illegible], Angel [illegible] Aguilar [illegible], Carlos [illegible] y [illegible].- |
| 16/IV/965. | B-41-D-7.- | -De ideología política Comunista.-Nacionalidad, Argentino.- |

[redacted]TOS, FICHA COMPLEMENTARIA Pastor Rafael FS-3

| Documento | | 025139 Antecedentes |
| --- | --- | --- |
| Fecha | Origen | |
| 2-V-96[illegible] | B-[illegible]-D-10.- [illegible] | El día [illegible], organizó [illegible] de una película [illegible] durante la realización del VII Festival Mundial de la Juventud (Viena), conjuntamente con Luis Alfonso [illegible], [illegible] Josefina [illegible] Angel [illegible], Carlos [illegible] y [illegible].- |
| 16/IV/965. | B-41-D-7.- | -De ideología política Comunista.-Nacionalidad, Argentino.- |

**SERVICIO DE INFORMACION**

**DE DEFENSA**

Dep. 1

025140-5

Ed

Confeccionado el 7.1.72.

**VARIOS**

FOTO

Apellidos BRITOS

Nombres PEDRO

Fecha de Nacimiento .....

Lugar de Nacimiento .....

Est. Civil .....

Cred. Cívica ..... Céd. Identidad .....

Otros Documentos .....

Ocupación .....

Padre .....

Madre .....

Domicilio ..... Ciudad .....

Otros datos .....

.....

.....

# FICHA COMPLEMENTARIA

F-2

| DOCUMENTO | | 025140 ANTECEDENTES |
|---|---|---|
| Fecha | Origen | |
| 26.10.71. | B.16.D.1. | En diciembre de 1970, consta como Becario de la Universidad de la República, percibiendo un sueldo de $ 14.850.00. (W). |

**SERVICIO DE INFORMACION**
**DE DEFENSA**
Dep. 1

025141-3

Confeccionado el 13/9/1972

**VARIOS**

FOTO

Apellidos RIOS SARTORIO

Nombres Pedro Antonio

Fecha de Nacimiento 19.7.1942 (1)

Lugar de Nacimiento

Est. Civil Casado(2)

Cred. Civica A.X.B.10.606 (3) Céd. Identidad 959.999 (4)

Otros Documentos

Ocupación Estudiante de Medicina (1970/80)-Post Grado en el Hospital de Clínicas(Desde 1980 a la fecha) (5)

Padre Pedro Antonio (6)

Madre Sara Margarita(7)

Domicilio Tristán Narvaja 1138/2(1970/78)-Juan [illegible]iz Ciudad 3155 A Piso 8 Apto.806(Desde 1978 a la fecha)(8)

Otros datos (Cassani 9)

# FICHA COMPLEMENTARIA

F2 !

| DOCUMENTO | | 025141 ANTECEDENTES |
|---|---|---|
| Fecha | Origen | |
| 25/XII/971 | Doc.2129 S .U.M.I Nro.58 | -Detenido en averiguación junto a otras 13 personas, en una reunión de la calle Canelones 1784, en donde según cierta información habría 3 personas que participaron en el atentado perpetrado contra el Club de Golf.-(C.C) |
| 5.8.982.-C.H.C.P. Nro. 246/82.-Secc.9na.-INGRESO DE MONTEVIDEO.- | | ANTECEDENTES REGISTRADOS EN EL DPTO.NRO.3 DE LA D.I.I.-<br>24.12.971.- Detenido por el Dpto.6 de esta Dirección en averiguación siendo puesto en libertad el mismo día por Orden del Sr.Juez de Instrucción de 2do. Turno.-<br>13.7.977.- Es citado por el Ministerio de Salud Pública en carácter de Practicante de Medicina suplente, para ocupar un cargo interino.-<br>12.1.978.- Figura en una citación del Ministerio de Salud Pública a Practicantes de Medicina, para integrar un cuadro de suplentes en División Asistencia.-<br>23.2.978.- "Diario Oficial", designado para ocupar cargo de practicante Suplente Interno [illegible] M.S.P.-<br>13.7.978.- "El País", fig[illegible] en nómina de Practicantes de Medicina Suplentes, que el Ministerio de Salud Pública cita para proveer vacantes en carácter de interinatos en la Divi[illegible] cia.-<br>7.[illegible].982.- En la fecha se contestó dicha Const[illegible] causante, solicitada [illegible] su ingreso [illegible] (XX). [illegible] |

| FECHA | DOCUMENTOS | BRITOS SARTORIO 025141 ANTECEDENTES A REGISTRAR Pedro Antonio F3 |
|---|---|---|
| 05/11/82 | .... | -MEMO.(A) No.2767/82 PARA EL DPTO. C-2/ES.MA.CO. (P)<br>Nº Formulario 3703 |
| 8.5.83 | ..... | Memo(A)959/83 para el MSP.-(i) -Form.Nº 9974 |
| 8.5.83 | D.26483/01 | - Integrante del Cuadro de Médicos Suplentes del Serv.de Asistencia externa del MSP correspondientes al año 1983.- Form.Nº 9976.- (i). |

025142-1

F-1

**SERVICIO DE INFORMACION DE DEFENSA**

Dep. 1

Confeccionado el 04 OCT. 1975

V A R I O S

FOTO

Apellidos BRITOS

Nombres Pedro Damián

Fecha de Nacimiento 24.2.18(1)

Lugar de Nacimiento Uruguay(2)

Est. Civil

Cred. Cívica K.C.C.2525(3) Céd. Identidad 1.135.107(4)

Otros Documentos

Ocupación Func. A.N.C.A.P. Div.Combustibles-Sector Cargo:Capataz Depósito de Pta.Paysandú(Déposito)(5) 2da.(6)

Padre

Madre

Domicilio Barrio Nuevo Paysandú, Casa No. (7) Ciudad Paysandú(8)

Otros datos

025142

# FICHA COMPLEMENTARIA

F-2

| DOCUMENTO | | ANTECEDENTES |
|---|---|---|
| Fecha | Origen | |
| 14-5-75 | Doc.1084<br>Eval.:A-1 | -Figura en una relación de funcionarios de ANCAP que registran antecedentes policiales. (RR) |
| 10.2.84 | D101072/79<br>pág.13 | 01.10.78:Habiendo ingresado a ANCAP el 27.1.47, BAJA a partir de la fecha por renuncia para acogerse a los beneficios jubilatorios.Eval.A-1.Indica(1) al (8).(ME) |

025143-4

Fi

**JUNTA DE COMANDANTES EN JEFE**

**S. I. D.**

Dep. I Secc. I

Sub Secc. A/N

Ficha Nro. ..... Confec. 17 . . 70

..... Apellidos ..... Nombres

DOCUMENTOS: C/C ..... Serie Nro. C/I. ..... Nro. Dpto.

OTROS DOC. ..... Pasaporte Lib. Enrol. etc.

NACIMIENTO: ..... Fecha ..... Lugar

DOMICILIO: ..... Calle Nro. Teléf. Ciudad o Localidad

PROFESION U OCUPACION: .....

LUGAR: ..... CARGO: .....

IDEOLOGIA POLITICA: ..... CLASIFICACION: .....

DATOS COMPLEMENTARIOS: ..... Est. Civil Cónyuge Hijos

.....

Otros familiares

025143

| Fecha | Documentos | ANTECEDENTES A REGISTRAR |
|---|---|---|
| 8.1.76 | 0001 | Afiliado al Partido Co[illegible] el 27.0[illegible].69 con el Nº 3[illegible].175 (Microfilm [illegible] Rosario [illegible]). Ev 1. [illegible].(C).- |
| 13.8.81 | ------- | - Se contestó Memo. (A) Nº975/80 para P.N.N..- (KK) |
| 26.7.82 | . . . . | Se contestó en [illegible] ( ) Nº 1494/82 1ra. Parte del S.I.E..- Formulario Nº 2174 (I) |

025143 23.7.76 Fz

S. I. D.

Dpto. I.

Apellidos BRITOS

Nombres Ramón

Documentos: Afil.al P.Comunista Nº38175.-

Ant, Secc: A B C D E G V

☒ ☐ ☐ ☐ ☐ ☐ ☐

Secreto

025143 ANTECEDENTES

Oriental.-21 años.-Fec.Ing.:27.05.69.-

CC.Carece.-Jornalero Frig.Artigas.-

Dom.:Rusia 2131 casi Cuba,Montevideo.-

Doc.0001/8-I-76.-(U).

Fs 1

**SERVICIO DE INFORMACION DE DEFENSA**

Dep. 1

025144 - 7

Confeccionado el 25.9.73

VARIOS

FOTO

Apellidos BRITOS

Nombres Ramón

Fecha de Nacimiento

Lugar de Nacimiento

Esi. Civil

Ced. Cívica Céd. Identidad

Otros Documentos

Causa N°

Padre

Madre

Domicilio Ciudad

Ocupación

# FICHA COMPLEMENTARIA

F-2

DOCUMENTO 025144

| FECHA | ORIGEN | ANTECEDENTES |
|---|---|---|
| 11.10.72 | Doc. 3440 | Importó desde Brasil 1 Revl. Rossi, Cal.22, para uso personal.--gg-_. |

E F1

MINISTERIO DE DEFENSA NACIONAL
S. I. D.

025145-4

Dep. I Secc. I
Sub-Secc. A/N
Ficha Nro. .......... Confec. 13/9/972

BRITOS GARATE (1) Raúl
Apellidos Nombres

DOCUMENTOS: C/C. ............ Serie ............ Nro C/I. ............ Nro. ............ Dpto.

OTROS DOC. ............ Pasaporte ............ Lib. Enrol. ............ etc.

NACIMIENTO: 19 Años (1971) 12.10.52(1) Fecha ............ Lugar

DOMICILIO: José L. Terra 2272 Calle ............ Nro. ............ Teléf. ............ Ciudad o Localidad

PROFESION U OCUPACION: Changador

LUGAR: Mercado Modelo ............ CARGO: ............

IDEOLOGIA POLITICA: ............ CLASIFICACION: ............

DATOS COMPLEMENTARIOS: Soltero
Est. Civil ............ Cónyuge ............ Hijos

Hijo de [illegible]

Otros Datos

F2

| Fecha | Documentos | 025145 ANTECEDENTES A REGISTRAR |
|---|---|---|
| 20/12/71 | D.2132 | -Es detenido en la Tribuna Colombes del Estadio Centenario, en momentos que arrojaba panfletos del MLN. titulados "EL MATRERO"; también se encuentra una estrella de 5 puntas confeccionada en madera con una banda negra con una inscripción en blanco" LAS FF.AA/ TORTURAN LO PAGARAN. MLN. CAT" |
| 30/12/71 | D.2134 | -Es puesto en libertad e Internado bajo Medidas Prontas de Seguridad. (J).- |
| "25/4/72 | 921 | Fué reconocido como uno de los integrantes del trío que hurtara el auto marca FORD FAIRLANE, matr. nº 501.667 del Garage "IGLESIAS y FERNANDEZ" de la calle Juan Antonio Rodríguez 138 84. Se manifiesta integrante del MLN. El hurto se llevó a cabo el 7/I/972.-(GG).- |
| 24.2.84 | 8401107/ 221 | FEB/MAR/1976: Aporta información ya registrada en la Ficha. Ev. 1 A-1 (BR) Indica (1) y (2). |

CIVIL Y MILITAR

Ficha

**JUNTA DE COMANDANTES EN JEFE** 025146-2

**S. I. D.**

Dep. I Secc. I

Sub Secc. A/N

Ficha Nº ..... Confec. 3.11.80

BRITOS ARCAYA — Apellidos

Ricardo Benjamín (1) — Nombres

DOCUMENTOS: C/C MAA 27.344 (2) — Serie / Nº — C/I. 23.811 (3) — Nº / Dpto.

OTROS DOC. ..... — Pasaporte / Lib. Enrol. / etc.

NACIMIENTO: 04/07/38 (4) — Fecha / Lugar

DOMICILIO: Marco Bruto No. 1173 (5) — Calle / Nº / Teléf. / Ciudad o Localidad

PROFESION U OCUPACION: Fun. de ANCAP (6)

LUGAR: Div. Combustibles, Sect. Estaca de Servicio, Sec. Control Móvil (7)

IDEOLOGIA POLITICA: ..... CLASIFICACION: .....

DATOS COMPLEMENTARIOS: ..... — Cónyuge / Est. Civil

| Fecha | Documentos 025146 | ANTECEDENTES A REGISTRAR |
|---|---|---|
| 17.8.80 | "EL PAIS" - Vocal de la Coordinadora Nacional Herrerista. (S) Pág. 13.- | |
| 17/03/83 | D.1006/80-14/02/80. | Es Baja de ANCAP a partir de la fecha. Fecha de ingreso: 01/10/63. Motivos: Por renuncia. Indica del (1) al (7). (P) EVALUACION A-1 Form.6944 |

F3

CIVIL Y GOBIERNO

**JUNTA DE COMANDANTES EN JEFE**

S. I. D.

025146

Dep. I Secc. I

Sub Secc. A/N

Ficha Nº ..... Confec 10.11.81

BRITOS (Apellidos) Ricardo P. (Nombres)

DOCUMENTOS: C/C ..... (Serie, Nº) C/I. ..... (Nº, Dpto.)

OTROS DOC. ..... (Pasaporte, Lib. Enrol., etc.)

NACIMIENTO: ..... (Fecha, Lugar)

DOMICILIO: ..... (Calle, Nº, Teléf., Ciudad o Localidad)

PROFESION U OCUPACION: .....

LUGAR: ..... CAR .....

IDEOLOGIA POLITICA: ..... CLASIFICACION: .....

DATOS COMPLEMENTARIOS: ..... (Est. Civil, Cónyuge, Hijos)

Otros datos

| Fecha | Documentos | 025146 ANTECEDENTES A REGISTRAR |
|---|---|---|
| 31.10.81 | Doc.9144 | "La Democracia"23/10/81/-En Setiembre/81 desde Durazno,envió una nota al Sr. Luis A. LACALLE en la cual expresa que fue Chicotacista y Herrerista desde hace 30 años junto a Nardone y Etchegoyen. Pone claramente de manifiesto su adhesión al Consejo Nacional Herrerista y por consiguiente le expresa sus deseos de charlar "in-extenso"con él y se pone a las órdenes,rogándole le transmita a los amigos de ese Consejo las seguridades de mayor estima y consideraci (AD) |

FS1

# JUNTA DE COMANDANTES EN JEFE

V.

Dep. I Secc. I

Sub Secc. A/N

S. I. D. 125147-0

Ficha Nº ..... Confec 30.12.81

BRITOS — Apellidos

Richard Pedro — Nombres

DOCUMENTOS: C/C ..... (Serie / Nº) C/I. 1.507.895 (Nº / Dpto.)

OTROS DOC. 128.408 (incluido en Pasaporte materno)
Pasaporte — Lib. Enrol. — etc.

NACIMIENTO: 13.04.963 (Fecha) Montevideo (Lugar)

DOMICILIO: Paysandú s/n (Calle) ..... (Nº) ..... (Teléf.) Montevideo (Ciudad o Localidad)

PROFESION U OCUPACION: Estudiante

LUGAR: ..... C/ C: .....

IDEOLOGIA POLITICA: ..... CLASIFICACION: .....

DATOS COMPLEMENTARIOS: Soltero (Est. Civil) ..... (Cónyuge) ..... (Hijos)

..... (Otros familiares)

| Fecha | Documentos | 025147 ANTECEDENTES A REGISTRAR | F-2 |
|---|---|---|---|
| 04.12.81 | D.10116 | 17/11/81/ En el día de la fecha, desde Nueva York se solicita (por télex) a las autoridades pertinentes, autorización para la expedición del pasaporte del causante.- Eval: A-2(AD).- | |

Fs 1

# JUNTA DE COMANDANTES EN JEFE 025148-8

## S. I. D.

Dep. I Secc. I

Sub Secc. A/N

Ficha Nro. ..... Confec. 23-6-78

BRITOS de ALVAREZ — Apellidos

Rosa R. — Nombres

DOCUMENTOS: C/C ..... (Serie / Nro.) C/I. ..... (Nro. / Dpto.)

OTROS DOC. ..... (Pasaporte / Lib. Enrol. / etc.)

NACIMIENTO: 37 años en 1965 (Fecha / Lugar)

DOMICILIO: Hugues y J.P.Varela — Calle / Nro. / Teléf. — Río Negro — Ciudad o Localidad

PROFESION U OCUPACION: Labores

LUGAR: ..... CARG .....

IDEOLOGIA POLITICA: ..... CLASIFICACION: .....

DATOS COMPLEMENTARIOS: ..... (Est. Civil / Cónyuge)

.....

Ofic. [illegible]

025148

| Fecha | Documentos | ANTECEDENTES A REGISTRAR |
|---|---|---|
| 4-6-76 | Doc.0774 | Afiliado al Partido Comunista con el Nº 24378, fecha de ingreso 30-11-65. Secc.Frey Bentos.Ev-1:B-1 (V) |

Confeccionada: 22/XI/1948

F-1

MINISTERIO DE DEFENSA NACIONAL
S. I. D.

025149-6

Dep. I Secc. I
Sub-Secc. A/N
Ficha N°o..... Confec.....

| BRITOS | Rúben |
|---|---|
| Apellidos | Nombres |

DOCUMENTOS: C/C..... C/I .....
Serie No. N.o Dpto.

OTROS DOC.- .....
Pasaporte Lib. Enrol. etc.

NACIMIENTO: .....
Fecha Lugar

DOMICILIO: Capitan Videla 3153 Montevideo
Calle N.o Telef. Ciudad o Localidad

PROFESION U OCUPACION: Empleado

LUGAR: Usina N°2 de Conaprole CARGO:

IDEOLOGIA POLITICA (2) Comunista - UJC.- CLASIFICACION (2) Círculo Resistencia

DATOS COMPLEMENTARIOS

Est. Civil

F-2

| Fecha | Documentos | 025149 ANTECEDENTES A REGISTRAR |
|---|---|---|
| 22/XI/48 | -III.F.94 | - Probable Comunista de Conaprole.- |
| 4/VIII/61 | -JPM - | - Afiliado a la Unión de Juventudes Comunistas.Círculo |
| VI/62 | -Mondel Nº164 | Resistencia.-(1) y (2) |

F A

**JUNTA DE COMANDANTES EN JEFE**

S. I. D.

Dep. I Secc. I

Sub Secc. A/N

Ficha Nº ..... Confec. 25/11/81

025150-4

[illegible] Apellidos — Ruben Nombres

DOCUMENTOS: C/C [illegible] No 12001 (Serie, Nº) C/I. 1.123.364 (1) (Nº, Dpto.)

OTROS DOC. ..... Pasaporte Lib. Enrol. etc.

NACIMIENTO: 20/10/948 en Uruguay (2) (Fecha, Lugar)

DOMICILIO: [illegible] (3) (1981) - [illegible] (5) (Calle, Nº, Tel.f., Ciudad o Localidad)

PROFESION U OCUPACION: [illegible] (4)

LUGAR: ..... CAP .....

IDEOLOGIA POLITICA: ..... CLASIFICACION: .....

DATOS COMPLEMENTARIOS: [illegible] (1) (Est. Civil, Cónyuge, Hijos)

..... Otros Familiares

| Fecha | Documentos | 025150 ANTECEDENTES A REGISTRAR |
|---|---|---|
| 19/2/79 | [illegible] (C[illegible]) | [illegible] Partido C[illegible] con el No [illegible], [illegible] incautado por OCOA.- EVALUACION A-1.- |
| 21/9/981 No 356/81 INGRESO [illegible] | [illegible].H.C.P. Secc.6ta. [illegible] | 23/12/981 - En la fecha se contestó dicha Constancia, a nombre del causante, solicitada para su Ingreso en la [illegible].- |
| | | ANTECEDENTES [illegible] No 5 [illegible] D.I.[illegible]. |
| | | Registra [illegible] anotación de Afiliado al Partido Comunista, agregándo[illegible] lo siguientes: 22/1/976 - Afiliado al Partido Comunista con el No 27.[illegible], desde el 21/4/969, [illegible] material incautado [illegible] Arismendi el [illegible]/974.- [illegible] - [illegible] 19/[illegible]/78, [illegible] Anotaciones en Ficheros [illegible] de Inteligencia, [illegible] [illegible] [illegible] del [illegible] (N).- |

F.2

**SERVICIO DE INFORMACION DE DEFENSA**
**Dep. I**

Fr 1 **Sección "**
**Gren**
**Ficha Nº** 50

568

025151-2

Nombres y Apellidos: BRITOS S.

Fecha y Lugar Nac.:

Cred. Cív.: Serie Nº Ced. Identidad:

Otros documentos:
(Pasaporte - Libreta Enrolam. - etc.)

Foto

Domicilio:
(Ciudad o Localidad) (Calle) (Nº) (Teléf.)

Profesión:

Cargo y Lugar: Transporte Fleteros

Ideol. Política: Actua Dirigente

Datos Complementarios: Vocal de la comisión Directiva Unión Transporte Fleteros

Apreciacion General:

[illegible] Confeccionado: [illegible]

FICHA COMPLEMENTARIA

| Documento | | 025151 | ANTECEDENTES |
|---|---|---|---|
| Fecha | Origen | | |

**JUNTA DE COMANDANTES EN JEFE**

**S. I. D.**

025152-0

Fs. 1

Dep. I Secc. I

Sub Secc. A/N

Ficha No. ..... Correc. 21-6

BRITOS ..... Santiago H(1) .....

Apellidos Nombres

**DOCUMENTOS: C/C.** ..... **C/I.** .....

Serie No. No. Dpto.

**OTROS DOC.** .....

Pasaporte Lib. Enrol. etc.

**NACIMIENTO:** .....

Fecha Lugar

**DOMICILIO:** .....

Calle No. Teléf. Ciudad o Localidad

**PROFESIÓN U OCUPACIÓN:** .....

**LUGAR:** ..... **CARGO:** .....

**IDEOLOGÍA POLÍTICA:** ..... **CLASIFICACIÓN:** [illegible]

[illegible]

**DATOS COMPLEMENTARIOS** .....

Est. Civil Cónyuge [illegible]

| FECHA | DOCUMENTOS | 25152 ANTECEDENTES A REGISTRAR | Fs. 2 |
|---|---|---|---|
| 21.6.83. | 27900/01 | "EL DIARIO" 19/6/83: Fué electo por la lista 1904, en la C. de San José, miembro del Comité Ejecutivo Dptal. del Partido Nacional. Es de destacar que la mención de lista presentó una nación, mediante la cual se apoyó unánimemente lo actuado en el día del Trabajador Agropecuario..-(FE) (Form.No. 11098 ) | |
| 27.9.83 | 16360/16 | 2.6.82: En la fecha, previo a las Elecciones Internas de los PP.PP. se establece que el causante integra el sector "Herrerista" del P.N. en el Dpto.de San José. Dicho grupo es el más importante dentro del Dpto. y cuenta con el apoyo de los sectores Agropecuario e Industrial.-Eval:A-2(AD) | |
| 13.2.84 | 3400797/5 | Ampliando doc. 27900 se establece que fue electo como Vocal. Eval:A-2 (Int. 1 al 2 )(CO) | |
| [illegible] | 33090/[illegible] | Integra en calidad de [illegible] el Organo [illegible] Departamental del Partido [illegible] por el Departamento de [illegible] Eval:( ) [illegible] | |

# SERVICIO DE INFORMACION DE DEFENSA

Dep. 1

025153-8

Confeccionado el 18-VI-1970.-

## VARIOS

FOTO

Apellidos BRITOS BERMUDEZ

Nombres Silvio

Fecha de Nacimienlo 50 años (1969)

Lugar de Nacimiento Uruguay

Est. Civil Soltero

Cred. Cívica ..... Ced. Identidad 507.430

Otros Documentos .....

Ocupación Empleado de la Intendencia de Montevideo

Padre .....

Madre .....

Domicilio [illegible] 59.28.70 Ciudad [illegible]

Otros datos .....

# FICHA COMPLEMENTARIA

F2

DOCUMENTO 025153

| Fecha | Origen | ANTECEDENTES |
|---|---|---|
| 10-VII-969<br>Parte 17 | B72-D27<br>Año 1970 | -Detenido por violación del Decreto de Medidas Pron-<br>tas de Seguridad.-Internado en el C.G.I.O.R |
| 24/8/1969<br>Parte No17 | | -Dejado en libertad (C.C) |
| 7.9.72 | 4321 | **Figura en nómina de personal de SEUSA,** con la anota-<br>ción "Izquierdista". (Evaluación B-6) |
| 25.03.82 | D.10166/81/<br>2 7- | Fue internado en el C.G.I.O.R. en M.P.S. desde al<br>por<br>.Evaluacion.A-1 (GM)<br>Indica ( ) ( ) ( ) ( ) ( ) ( ) ( ) ( ) ( ). |

# JUNTA DE COMANDANTES EN JEFE

**S. I. D.**

025154-6

Fs 1

Dep. I Secc. I

Sub Secc. A/N

Ficha Nº ..... Confec. 25.2.83

BRIOS — Batoré

Apellidos — Nombres

DOCUMENTOS: C/C. ..... C/I. .....

Serie Nº Nº Dpto.

OTROS DOC. .....

Pasaporte Lib. Enrol. etc.

NACIMIENTO: .....

Fecha Lugar

DOMICILIO: .....

Calle Nº Teléf. Ciudad o Localidad

PROFESION U OCUPACION: [illegible]

LUGAR: ..... CARGO .....

IDEOLOGIA POLITICA: ..... CLASIFICACION: .....

DATOS COMPLEMENTARIOS .....

Est. Civil Cónyuge Hijos

Otros familiares

| Fecha | Documentos | 025154 ANTECEDENTES A REGISTRAR Fs 2 |
|---|---|---|
| 21.2.83 | 24499 Pag. 004 (BA) | Firmante de una carta dirigida al diario "El Heraldo"y publicada el 27.1.83 en la que casi un centenar de productores de leche del Departamento de Florida, hacen constar su apoyo a la sección "Tribuna Abierta", en la que se recogen las opiniones de la población sobre asuntos de interés general, y con la que según expresan:"los productores tendremos la oportunidad de interiorizarnos de la marcha de la problemática que debemos enfrentar, la misma que hoy se desliza dentro del más impenetrable obscurantismo, llevándonos a la bancarrota económica y financiera del sector"Eval:A-1 Formulario 5698 (CC) |
| 22.9.83 | 16350/11 | 2.6.82: En la fecha,previo a las Elecciones Internas de los PP.PP. se establece que el causante,identificado con el Mov."Herrerista" del P.N. en el Dpto.de Florida,cuenta con buena aceptación en el medio.-Eval:A-2(AD) |
| 14.10.83 | 31112/1 | 10.9.83 - Al llevarse a cabo un acto [illegible] organizado por la Jefatura de Policía de Florida, [illegible] al cumplirse [illegible] años de la muerte de [illegible], tuvo a su cargo [illegible] "[illegible]" [illegible] (  ) |

BRITOS, Tabaré Fs 3

| Fecha | Documentos | ANTECEDENTES A REGISTRAR |
|---|---|---|
| 14.3.84 | 8401646/001 | 21.2.84: Se realizó una reunión de la lista C.A.E. en la ciudad de Florida, en la cual la apertura del acto estuvo a cargo de Juan Angel BONONE, quien manifestó que algunos de los dirigentes, entre ellos el causante, no habían concurrido por encontrarse fuera de la ciudad comprobándose que se encontraban en sus respectivos domicilios. Eval. A-1 (TL) |

Fc 1

# JUNTA DE COMANDANTES EN JEFE
## S. I. D.

025155-3

Dep. I  Secc. I

Sub Secc. A/N

Ficha Nro. _____ Confec. [illegible]

[illegible] Tectimo

Apellidos  Nombres

DOCUMENTOS: C/C ..... C/I. [illegible]

Serie  Nro.  Nro.  Dpto.

OTROS DOC. .....

Pasaporte  Lib. Enrol.  etc.

NACIMIENTO: .....

Fecha  Lugar

DOMICILIO: .....

Calle  Nro.  Teléf.  Ciudad o Localidad

PROFESION U OCUPACION: .....

LUGAR: ..... CARGO .....

IDEOLOGIA POLITICA: ..... CLASIFICACION: .....

DATOS COMPLEMENTARIOS: .....

Est. Civil [illegible]  Cónyuge  Hijos

.....

Otros [illegible]

F2

| Fecha | Documentos | 025135 ANTECEDENTES A REGISTRAR |
|---|---|---|
| 15.4.93 | 3473/93 | [illegible] |

# JUNTA DE COMANDANTES EN JEFE

**S. I. D.**

025156-1

Dep. I Secc. I

Sub Secc. A/N

Ficha Nº ..... Confec. [illegible]

[illegible] ..... [illegible] .....

Apellidos Nombres

DOCUMENTOS: C/C. ..... C/I. .....

Serie Nº Nº Dpto.

OTROS DOC. .....

Pasaporte Lib. Enrol. etc.

NACIMIENTO: .....

Fecha Lugar

DOMICILIO: .....

Calle Nº Teléf. Ciudad o Localidad

PROFESION U OCUPACION: .....

LUGAR: ..... CARGO: .....

IDEOLOGIA POLITICA: ..... CLASIFICACION: .....

DATOS COMPLEMENTARIOS .....

Est. Civil Cónyuge Hijos

Otros familiares

| Fecha | Documentos | 025156 ANTECEDENTES A REGISTRAR |
|---|---|---|
| 1.11.62 | 2181 [illegible] | 29.10.62: Integrante de la Comisión Provisoria del CENTRO DE [illegible] (C [illegible]), la que fue elegida en oportunidad de realizarse la [illegible] Constitutiva de dicho Centro, [illegible] -(R) Fech. 3912.- |

13 JUN 1974

# MINISTERIO DE DEFENSA NACIONAL

## S. I. D.

025157-9

Dep. I Secc, I

Sub - Secc. G

Ficha Nro._____ Confec._____

ORTIZ Vitel G

Apellidos Nombres

DOCUMENTOS: C/C. _____ C/I. _____

Serie Nro. Nro. Dpto.

OTROS DOC. _____

Pasaporte Lib. Enrol. etc.

NACIMIENTO: _____

Fecha Lugar

DOMICILIO: _____

Calle Nro. Teléf. Ciudad o Localidad

PROFESION U OCUPACION: Docente

LUGAR: U.B.A. CARGO: Of. Estadísticas

IDEOLOGIA POLITICA: _____ CLASIFICACION: _____

DATOS COMPLEMENTARIOS: _____

Est. Civil Conyuge Hijos

Otros familiares

| Fecha | Documentos | ANTECEDENTES A REGISTRAR |
|---|---|---|
| 16/5/73 | 1008 | Figura en lista de docentes de U.F.U. (K) |

025157

11941 / 82
PAG. 774

- POSEE ANTECEDENTES EN EL CO.NA.E.
EVAL - A - 1. (PS) INDICA ( ) ( ) ( )

"VARIOS"

# JUNTA DE COMANDANTES EN JEFE

**S. I. D.**

025158-7

Dep. I Secc. I

Sub Secc. A/N

Ficha Nº ..... Confec. 29.10.82

DRITOS — Apellidos

Walter — Nombres

DOCUMENTOS: C/C. ..... Serie ..... Nº ..... C/I. ..... Nº ..... Dpto.

OTROS DOC. ..... Pasaporte ..... Lib. Enrol. ..... etc.

NACIMIENTO: ..... Fecha ..... Lugar

DOMICILIO: ..... Calle ..... Nº ..... Teléf. ..... Ciudad o Localidad

PROFESION U OCUPACION: .....

LUGAR: ..... CARGO: .....

IDEOLOGIA POLITICA: ..... CLASIFICACION: .....

DATOS COMPLEMENTARIOS ..... Est. Civil ..... Cónyuge ..... Hijos

..... Otros Familiares

| Fecha | Documentos | 025158 ANTECEDENTES A REGISTRAR |
|---|---|---|
| 9.9.82 | D.18839<br>RE.18418 | --Año 1971: Suplente a la Junta Dptal. de Flores, lista 1808, Frente Amplio, en las elecciones nacionales de este año. Eval.:B-2.- (D)(MB).- Formulario 3533 |

F1

**JUNTA DE COMANDANTES EN JEFE**

**S. I. D.** 025159-5

Dep. I Secc. I

Sub Secc. A/N

Ficha Nro. ..... Confec. 17.2.76

[illegible] — Apellidos

[illegible] Rogelio — Nombres

DOCUMENTOS: C/C [illegible] 1936 (Serie / Nro.) C/I. ..... (Nro. / Dpto.)

OTROS DOC. ..... (Pasaporte / Lib. Enrol. / etc.)

NACIMIENTO: 20 [illegible] (1909) — Fecha — [illegible] — Lugar

DOMICILIO: [illegible] 377 — Calle / Nro. / Teléf. / [illegible] — Ciudad o Localidad

PROFESION U OCUPACION: [illegible]

LUGAR: ..... CARGO: .....

IDEOLOGIA POLITICA: [illegible] CLASIFICACION: .....

DATOS COMPLEMENTARIOS: ..... (Est. Civil / Cónyuge / Hijos)

..... Otros familiares

025159

F2

| Fecha | Documento | ANTECEDENTES A REGISTRAR |
|---|---|---|
| 8.1.76 | 0001 | Afiliado al Partido Com[illegible] el 20.07.69 con el Nº 39.052 ([illegible]). [illegible].- |
| [illegible] | | [illegible] |

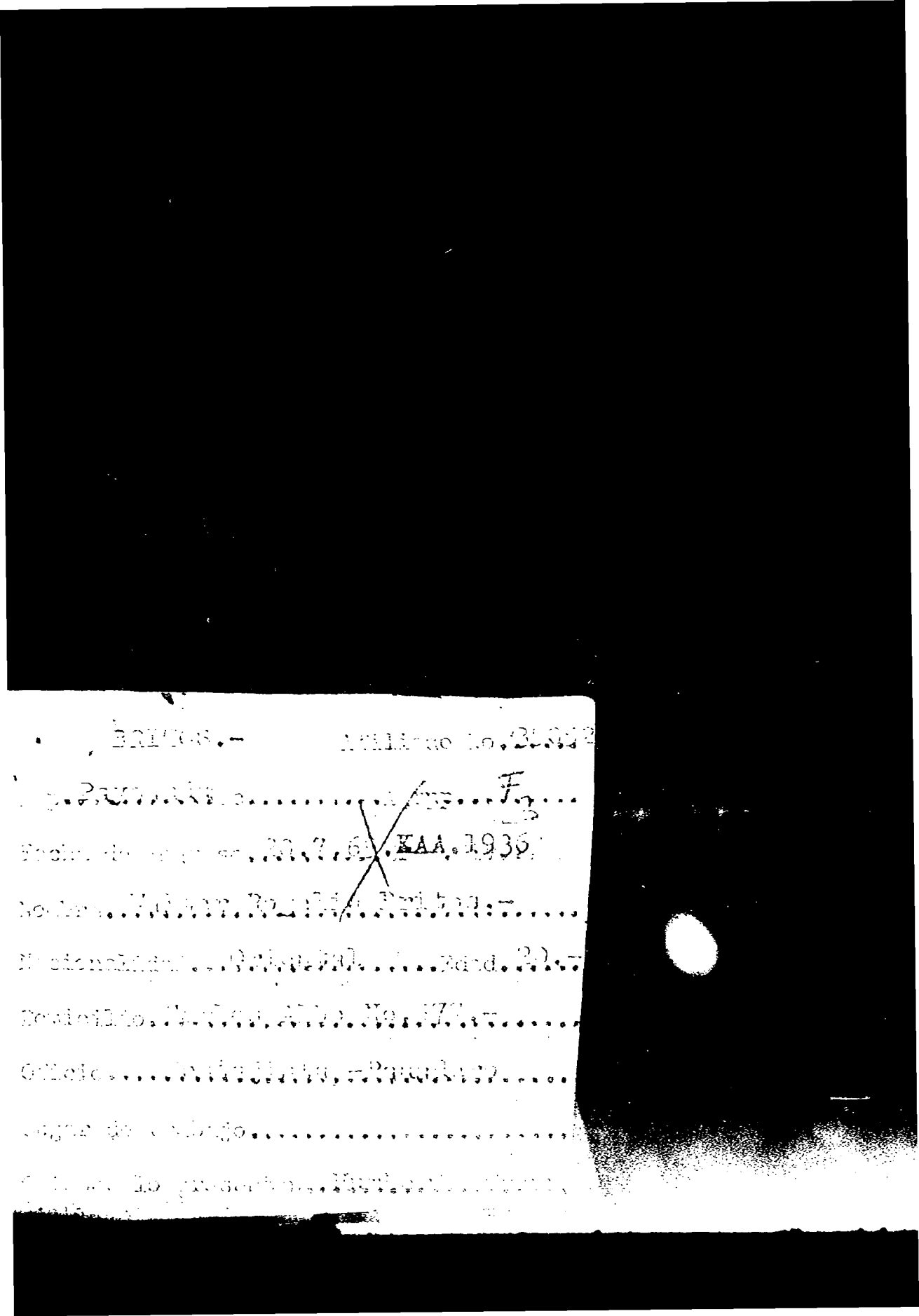

23.7.76

S. I. D.

Dpto. I.

Apellidos BRITOS

Nombres Walter Rogelio

Documentos: Afil.al P.Comunista Nº39052.-

Ant, Secc: A B C D E G V

[X] [ ] [ ] [ ] [ ] [ ] [ ]

Secreto

**SERVICIO DE INFORMACION**
**DE DEFENSA**
Dep. 1

**V A R I O S**

0251603

Confeccionado el 18.7.73

FOTO

Apellidos BRITOS ESTEVEZ(1)

Nombres (2) Francisco Walter

Fecha de Nacimiento 25.10.942(3)

Lugar de Nacimiento 1ra. Sección de Flores(4)

Est. Civil

Cred. Cívica P.B.A. 11369(5) Céd. Identidad 14552(Flores)(6)

Otros Documentos

Ocupación

Padre Francisco(7)

Madre Ofelia(8)

Domicilio Bmo. Prividad 152(9) Ciudad Flores(10)

Otros datos

FICHA COMPLEMENTARIA

DOCUMENTO 025160

ANTECEDENTES

| Fecha | Origen | |
|---|---|---|
| 1971. | Lista 1808 | Candidato en el 77.lugar a la Junta Departamental por el dptc.de Flores sub lema Frente del Pueblo(SS) |
| 5.11.983. | 31109/638 | Indica IDEM. anotación anterior.-Eval.A-2.-(FE) |
| 3.12.83 (Ficha No. 107 | 16721 de ANCAP) | -Indica del 1 al 10.-Eval.A-1.-(TJ) |

# JUNTA DE COMANDANTES EN JEFE

## S. I. D.

Dep. I F1 Secc. I

Sub Secc. A/N

025161-1

Ficha Nro. ..... Confec. 17.2.76

Apellidos ..... Nombres .....

DOCUMENTOS: C/C ..... C/I. .....
Serie Nro. Nro. Dpto.

OTROS DOC. .....
Pasaporte Lib. Enrol. etc.

NACIMIENTO: ..... .....
Fecha Lugar

DOMICILIO: .....
Calle Nro. Teléf. Ciudad o Localidad

PROFESION U OCUPACION: .....

LUGAR: ..... CARGO: .....

IDEOLOGIA POLITICA: ..... CLASIFICACION: .....

DATOS COMPLEMENTARIOS: .....
Est. Civil Cónyuge Hijos

.....

Otros familiares

F2

| Fecha | Documentos 025161 | ANTECEDENTES A REGISTRAR |
|---|---|---|
| 8.1.76 | 0091 | [illegible] |
| [illegible] | | [illegible] |

BRITOS.- ..37737.

F3

[illegible]udeo.-..Sec..........

10.9.68.-

[illegible]..Walter Brites Romero.-.......

[illegible]......Oriental...Edad..21.

Domicilio..Larrañaga 4549.-..........

Oficio...Obrero Textil.-...............

Lugar de trabajo.......................

[illegible]...[illegible]

23.7.76

S. I. D.
Dpto. I.

Apellidos BRITOS GOMERO

Nombres Walter

Documentos: Afil.al P.Comunista Nº37737

Ant, Secc: A B C D E G V

☒ ☐ ☐ ☐ ☐ ☐ ☐

Secreto

**SERVICIO DE INFORMACION DE DEFENSA**

**Dep. I**

Sección 14

025162-9

Ficha Nº 1 confeccionada el 19-V-967

FOTO

Apellidos BRITOS

Nombres Washington

Fecha de Nacimiento:

Lugar de Nacimiento:

Cred. Cív.: Ced. Identidad:

Prontuario: F. Censal:

Padre:

Madre:

Domicilio: Ciudad:

Otros datos (Documentos y cartas y [illegible]) [illegible]

[illegible]

[illegible]

## FICHA COMPLEMENTARIA

Documento 025162

| Nº | Fecha | Origen | ANTECEDENTES |
|---|---|---|---|
| 27-XI-966 | | Partido Federal Lista 1813 | Figura como 140º Titular a la Cámara de Representantes, 3er.Suplente del 2º Titular a la Junta Dptal. y 15º Titular a la Junta Electoral de Montevideo, por el Partido Federal, en las Elecciones Nacionales del año en curso. |

Fs 1

**SERVICIO DE INFORMACION DE DEFENSA**

Dep. 1

025163-7 Confeccionado el .....

VARIOS

FOTO

Apellidos [illegible]

Nombres Washington

Fecha de Nacimiento .....

Lugar de Nacimiento .....

Est. Civil .....

Cred Cívica ..... Céd. Identidad .....

Otros Documentos .....

Ocupación [illegible]

Padre .....

Madre .....

Domicilio ..... Ciudad .....

Otros datos .....

[illegible]

.....

.....

Imp. CHIESA [illegible]

F2

# FICHA COMPLEMENTARIA

| DOCUMENTO | | 025163 ANTECEDENTES |
|---|---|---|
| Fecha | Origen | |
| 26.11.74 | D. 3092 | Actividad del Frente Amplio.-qq-. Eval.F-6 .- |

**SERVICIO DE INFORMACION**
**DE DEFENSA**
Dep. 1

F1

025164-5 Confeccionado el 18.7.73

**V A R I O S**

FOTO

Apellidos BRITOS de AIFARO

Nombres Wilda

Fecha de Nacimiento

Lugar de Nacimiento

Est. Civil

Cred. Cívica Céd. Identidad

Otros Documentos

Ocupación

Padre

Madre

Domicilio Ciudad

Otros datos

# FICHA COMPLEMENTARIA

DOCUMENTO Nº 025164

| Fecha | Origen | ANTECEDENTES |
|---|---|---|
| 1971. | Lista 1808 | Candidato en el 81.lugar a la Junta Departamental .por el dpto .de Flores sub lema Frente del Pueblo(SS) |

11841 / 82

PAG. 475

- POSEE ANTECEDENTES EN EL CO.NA.E.

EVAL - A - 1. (PS) INDICA ( ) ( ) ( )

# JUNTA DE COMANDANTES EN JEFE

S. I. D.

025165-2

Dep. I Secc. I

Sub Secc. XXX

Ficha Nº ..... Confec. 18.7.83

BRITTEZ SOSA — Ema Marlene

Apellidos — Nombres

DOCUMENTOS: C/C. ..... Serie ..... Nº ..... C/I. ..... Nº ..... Dpto.

OTROS DOC. ..... Pasaporte ..... Lib. Enrol. ..... etc.

NACIMIENTO: 31 años en 1983 — Uruguay

Fecha — Lugar

DOMICILIO: Block 7 Torre 3 Apto.707 Parque Posadas (1983)

Calle — Nº — Teléf. — Ciudad o Localidad

PROFESION U OCUPACION: .....

LUGAR: ..... CARGO: .....

IDEOLOGIA POLITICA: ..... CLASIFICACION: .....

DATOS COMPLEMENTARIOS Casada

Est. Civil — Cónyuge — Hijos

Otros familiares

| Fecha | Documentos | 25163 ANTECEDENTES A REGISTRAR | F-2 |
|---|---|---|---|
| 18.7.83 | 28546/2 P.D. | -11.7.83.-En relación a las manifestaciones de protestas, consistentes en golpeteos de ollas y apagones de luz realizados en el Parque Posadas, fue interrogada respecto a los ruidos, sobre todo los lunes, quién manifestó no haber escuchado dichos ruidos. Eval:A-1.(TT) Form.Nro. 12033. | |

**SERVICIO DE INFORMACION**
**DE DEFENSA**
Dep. 1

V A R I O S

025166

Confeccionado el 20 JUN. 1974 F-1

FOTO

Apellidos BRIUZIS YON

Nombres Nelson

Fecha de Nacimiento

Lugar de Nacimiento

Esl. Civil

Cred. Cívica Céd. Identidad

Otros Documentos

Ocupación

Padre

Madre

Domicilio Ciudad

Otros datos

# FICHA COMPLEMENTARIA

F2

| DOCUMENTO | | 025166 ANTECEDENTES |
|---|---|---|
| FECHA | ORIGEN | |
| 14.VIII.73<br>14.VIII/73 | Doc.2307<br>Doc.2306 | Fué detenido en aveirugaciones el día 7/VIII/73 en inmediaciones del Palacio Legislativo conjuntemente con otras personas.Momentos antes del dicha detención se había llevado a cabe una manifestación relámpago en dicha zona. -(SS)- |
| 14.8573 | Doc.2319 | - Fué puesto en libertad.-(SS)- |
| 11.VII.74<br>PARTE 183 DNII | Doc.1681 | - Detenido el día 1/VII/74 bajo el marco de las Medidas Prontas de Seguridad, siendo internado en el Cilindro Municipal. Sindicado como uno de los que tiraron cohetes en los pasillos de la Facultad de Medicina.-(SS)- |
| | | 24/11/77-SE CO[illegible]STO POR MEMO.(A)Nº3018/77 DPTO.C-2 ESLACO.- |

SERVICIO DE INFORMACION
DE DEFENSA
Dep. I

F1 Sección
Act. Ant. Nac.
Ficha N° [redacted]

025167-8

Nombres y Apellidos: BRIVIC, Beatriz.

Fecha de Nacimiento:

Lugar de Nacimiento:
(País - Ciudad o Localidad - etc.)

Cred. Cív.: Serie ..... Nº ..... Ced. Identidad: .....

Otros documentos:
(Pasaporte --- Libreta Enrolam. --- etc.)

FOTO

Domicilio:
(Ciudad o Localidad) (Calle) Nº Teléf

Filiación

Edad aparente ..... Color del Cutis .....

Color del Cabello ..... Estatura Aproximada .....

Complexión ..... Aspecto Social .....

Señas particulares .....

28982

Ficha confeccionada en ..... el .....

Mod. 1

ACTIVIDADES

(1) **Laborales:** Profesión Dietista. Lugar de trabajo .....

Cargo ..... Antigüedad .....

Otras Actividades .....

.....

(2) **Políticas:** Ideología ..... Actuación .....

Antecedentes .....

Antecedentes familiares .....

(3) **Sociales:** Estado Civil ..... Religión ..... Figuración .....

Grado Instrucción ..... Lugares que frecuenta .....

(4) **Económicas:** Situación ..... Capital aprox. ..... Vehículo .....
marca y Nº

Otros datos .....

Datos Complementarios .....

Apreciación Personal Gral. .....

.....

.....

FICHA COMPLEMENTARIA

F. 3

Documento 025167

| Fecha | Origen | ANTECEDENTES |
|---|---|---|
| 11-XI-966. | B-75-D-630.- | Figura en un llamamiento a apoyar al "FRENTE IZQUIERDA DE LIBERACION" y a votar sus listas en las elecciones correspondientes al año en curso, llamamiento éste que es formulado por los trabajadores de la cultura de dicho frente.- |
| 28/06/82 | ..... | MEMO. (A) Nol 1397/982 PARA LA UNIVERSIDAD (P) |

Ficha confeccionada el 13.5.75.-

# MINISTERIO DE DEFENSA NACIONAL

**S. I. D.**

025168-6

Dep. I Sec. I

Sub - Secc. **A/N.**

Ficha Nro. ..... Confec. F-1

BRIZ [illegible] (1) José [illegible]

Apellidos Nombres

DOCUMENTOS: C/C. ..... Serie ..... Nro. ..... C/I. ..... Nro. ..... Dpto.

OTROS DOC. ..... Pasaporte ..... Lib. Enrol ..... Etc.

NACIMIENTO: ..... Fecha ..... Lugar

DOMICILIO: ..... Calle ..... Nro. ..... Pcia. ..... Ciudad ..... Localidad

PROFESION U OCUPACION. .....

LUGAR. ..... CA ..... :

IDEOLOGIA [illegible]

[illegible]

| Fecha | Documentos | ANTECEDENTES A REGISTRAR |
|---|---|---|
| 17.7.74 | 1732 | Expuesto en un [illegible] |
| [illegible] | [illegible] | [illegible] |
| 10.9.74 | 1724 | [illegible] |

18 MAR 1975 F3

**MINISTERIO DE DEFENSA NACIONAL**

**S. I. D.**

025168

Dep. I Secc, I

Sub - Secc. G

Ficha Nro.____ Confec.____

BRIZ. José

Apellidos Nombres

DOCUMENTOS: C/C.____ C/I. 926.419

Serie Nro. Nro. Dpto.

OTROS DOC. ____

Pasaporte Lib. Enrol. etc.

NACIMIENTO: ____

Fecha Lugar

DOMICILIO: ____

Calle Nro. Teléf. Ciudad o Localidad

PROFESION U OCUPACION: Funcionario de AMDET (94422)

LUGAR: Est. Larrobla CARGO: ____

IDEOLOGIA POLITICA: ____ CLASIFICACION: ____

DATOS COMPLEMENTARIOS: ____

Est. Civil Conyuge Hijos

Otros familiares

| Fecha | Documentos | 025168 ANTECEDENTES A REGISTRAR |
|---|---|---|
| 17/7/74 | Doc.1732 | Figura en una relación de funcionarios de AMDET, que estuvieran a la orden de la Comisión Interventora (sumariados) por el conflicto del 27/6/73. Su reintegro de fecha 7/8/73, en la Est. Larrobla.-(H).- |
| 16/[illegible]/75 | D. 1679 | Figura en la D.N.I.I. con el siguiente antecedente: Según nómina de funcionarios de AMDET, el titular está catalogado COMUNISTA. (Evaluación [illegible]). (A). |

F-1

# JUNTA DE COMANDANTES EN JEFE

**S. I. D.**

C/6

025169-4

Dep. I Secc. I

Sub Secc. ~~AFN~~

Ficha Nº ..... Confec. 24.2.83

BRIZ CALVO ARAUJO — Juan Pablo

Apellidos — Nombres

DOCUMENTOS: C/C. T.A.A. 15.147 C/I. 2.505.910-9 Tacuarembó

Serie Nº Nº Dpto.

OTROS DOC. .....

Pasaporte Lib. Enrol. etc.

NACIMIENTO: 53 años en 1982.-

Fecha Lugar

DOMICILIO: Saranda 235 Tacuarembó

Calle Nº Teléf. Ciudad o Localidad

PROFESION U OCUPACION: Ingeniero Agrónomo

LUGAR: ..... CARC .....

Partido Colorado

IDEOLOGIA POLITICA: Pacheco-Montaner-Garcia CLASIFICACION: CONVENCIONAL

Nov/982

DATOS COMPLEMENTARIOS Casado

Est. Civil Cónyuge

| Fecha | Documentos | 025169 ANTECEDENTES A REGISTRAR | F2 |
|---|---|---|---|
| 13/1/83 | 23691/077 | Electo 4 Titular del Organo Deliberante Nacional del Partido COLORADO por el Departamento de TACUAREMBO Hoja de Votación T.A.J. de acuerdo al resultado de las Elecciones Internas de los Partidos Políticos habilitados, efectuadas el 28-XI-82. — Eval. A-1 (XX). (FORM. 8731) | |
| 13.9.83 | 16379/30 | 3.6.82:En la fecha se establece que el causante es uno de los integrantes más caracterizados del grupo "Disidentes de la Lista 15 Batllista"(P.Colorado)en el Dpto.de Tacuarembó.Cabe agregar que dicho grupo apoyá el actual Proceso y en oportunidad del Plebiscito de 1980 apoyaron el "SI".- Eval:A-1(AD) | |
| 5.4.84 | 3[illegible]/83 | Integra en calidad de [illegible] el Organo [illegible] Departamental del Partido [illegible] por el Departamento de [illegible] | |

Ficha confeccionada: 23 de Diciembre de 1970

F1

**MINISTERIO DE DEFENSA NACIONAL**
**S. I. D.**

Dep. I Secc I

Sub-Secc. **A/N**

Ficha N.o..... Confec.....

025170 -2

BRIZOLA — Apellidos
Joaquin — Nombres

DOCUMENTOS: C/C ..... Serie ..... N o ..... C/I ..... N.o ..... Dpto.

OTROS DOC. ..... Pasaporte ..... Lib. Enrol. ..... etc.

NACIMIENTO ..... Fecha ..... Lugar

DOMICILIO: ..... Calle ..... N.o ..... Teléf. (1) Tacuarembó — Ciudad o Localidad

PROFESION U OCUPACION: .....

LUGAR: ..... CARG .....

IDEOLOGIA POLITICA (2) Comunista Activa CLASIFICACION .....

DATOS COMPLEMENTARIOS ..... Est. Civil ..... Conyuge ..... Hijos

..... Otros familiares

| Fecha | Documentos | 025170 ANTECEDENTES A REGISTRAR |
|---|---|---|
| 10/X/68 | B51-D.8 | - Figura en una relación de elementos comunistas del Dpto. de Tacuarembó.-Indica (1) y (2) |

F 2

**SERVICIO DE INFORMACION**
**DE DEFENSA**
Dep. 1

025171-8

VARIOS

Confeccionado el 15.8.75 [illegible]

FOTO

Apellidos [illegible]RIZOLA[illegible]A CO[illegible]ALES

Nombres Alberto Ovidio

Fecha de Nacimiento 25.4.936

Lugar de Nacimiento Rivera

Est. Civil Casado Esposa: Ana GUARDIOLA [illegible]

Cred. Civica ........ Céd. Identidad ........

Otros Documentos ........

Ocupación Arquitecto

Padre Joaquín

Madre [illegible]ilda

Domicilio [illegible] No. 1 Piso 4 Ap. 401 Ciudad [illegible] ([illegible])

Otros datos ........

# FICHA COMPLEMENTARIA

| DOCUMENTO Fecha | Origen | 025171 ANTECEDENTES |
|---|---|---|
| 11.10.72 | 5059 | BRIZOLAnA COnzALES trabaja en el Estudio de Antonio LAMELA percibiendo un ingreso mensual de 25.000 pesetas. Utiliza el automovil Seat 600 mat. M-720-216 cuyo propietario es Angel MIRAS LAZTINEZ.- (DD) |
| 8.VI.62 | "EL POPULAR" | Suscribe un Manifiesto deProfesionales,Intelectuales, Artistas,Estudiantes,Trabajadores;que se Pronuncian por un Frente de las Fuerzas Democraticas y Antimperialistas,sin exclusiones.-(J),- |

Departamento

Fecha de Ingreso

Nombre y Apellido

Nacionalidad Cred. Civ.

Domicilio

Oficio

Lugar de trabajo

B- 798

025171

F4

NOMBRE [illegible], Alberto Ovidio.-

EDAD Nació en Rivera el 23/4/1936.-

DIRECCION Calle: [illegible] Piso [illegible], Madrid. (Paco [illegible]).-

C. C. o C. IDENTIDAD

ESTATURA, PESO, y CUTIS

PROFESION [illegible]

OBSERVACIONES [illegible]

025171

## OBSERVACIONES

.- Se cree que trabaja en el estudio de don [illegible] L[illegible]. La esposa en una clínica de Madrid.- (**FALTA DOCUMENTO**)

27.8.81

**JUNTA DE COMANDANTES EN JEFE**

S. I. D. 025172-8

Dep. I Secc. I

Sub Secc. A/N

Ficha Nº ..... Confec. .....

[illegible] Francisco Javier
Apellidos Nombres

DOCUMENTOS: C/C A.S.A. 13.017 C/I. 1.253.736-6
Serie Nº Nº Dpto.

OTROS DOC. .....
Pasaporte Lib. Enrol. etc.

NACIMIENTO: 16.12.54 Montevideo
Fecha Lugar

DOMICILIO: [illegible] 1615
Calle Nº Teléf. Ciudad o Localidad

PROFESION U OCUPACION: [illegible]

LUGAR: ..... CAR .....

IDEOLOGIA POLITICA: ..... CLASIFICACION: .....

DATOS COMPLEMENTARIOS: .....
Cónyuge Est. Civil

[illegible]
Otros familiares

F-2

| Fecha | Documentos | 025172 ANTECEDENTES A REGISTRAR |
|---|---|---|
| 27.8.81 Nº 28/981 Mdeo. | C.H.C.P. Secc.3ra INGRESO | - 26.8.65 - Figura en una nómina de elementos izquierdistas Según material obtenido en el allanamiento efectuado el día 13.12.67, en la redacción de "[illegible]", es colaborador pecuniario de ese periódico. (BS)<br>- 27.8.81 - Se contestó C.H.C.P. Nº28/81 INGRESO en el Ministerio de Salud Pública, Secc. 3ra. (BS) |
| 20.2.84. PERMANENCIA. R.E. 84 | CHCP.No.018/84. MONTEVIDEO. 01047 | 14.2.84. En la fecha se contestó dicha constancia, a nombre del causante, con anotaciones, para Permanecer en el Ministerio de Educación y Cultura.(AE). Indica(1). |

Fs 1

MINISTERIO DE DEFENSA NACIONAL
S. I. D.

025173-6

Dep. I Secc. I
Sub-Secc. A/N
Ficha Nro. ..... Confec. 29/8/72

BRIZOLARA Ivanoff
Apellidos Nombres

DOCUMENTOS: C/C. ..... C/I. .....
Serie Nro. Nro. Dpto.

OTROS DOC. .....
Pasaporte Lib. Enrol. etc.

NACIMIENTO: .....
Fecha Lugar

DOMICILIO: .....
Calle Nro. Teléf. Ciudad o Localidad

PROFESION U OCUPACION: .....

LUGAR: ..... CARGO: .....

IDEOLOGIA POLITICA: Comunista.- CLASIFICACION: .....

DATOS COMPLEMENTARIOS:
Est. Civil Cónyuge Hijos

Otros Familiares

F2

| Fecha | Documentos 025173 | ANTECEDENTES A REGISTRAR |
|---|---|---|
| 1972.Lista 2001.- (PC). Tacuarembó.- | | - Figura como 1a,suplente dell0a, titular a la Junta Departamental, de Tacuarembó en las elecciones del año 1971. (MM) |

11941 / 82
PAG. 775

- POSEE ANTECEDENTES EN EL CO.NA.E.
EVAL - A - 1. (PS) INDICA ( ) ( ) ( )

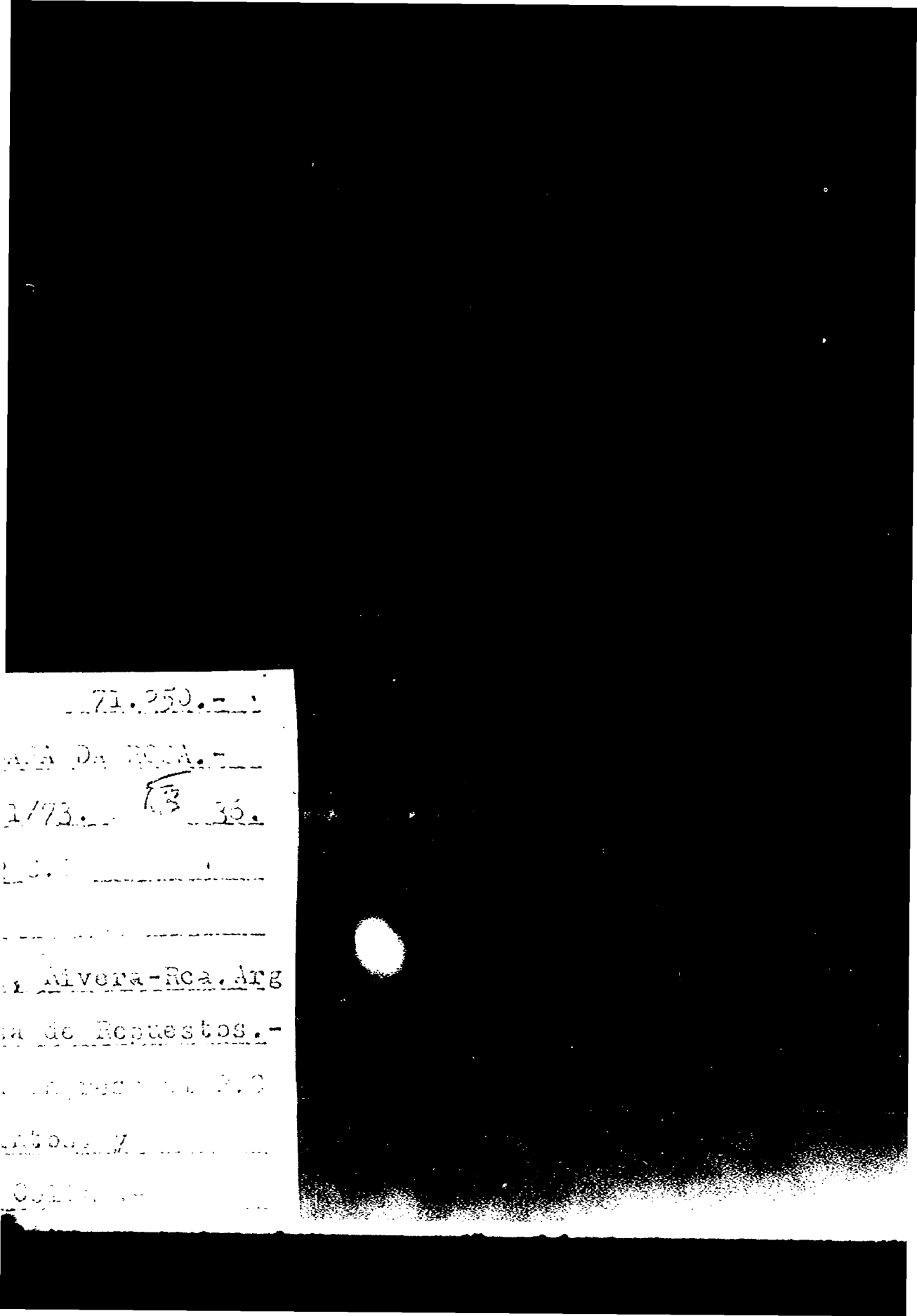

**SERVICIO DE INFORMACION**
**DE DEFENSA**
Dep. 1

025174-4

Confeccionado el 26.2.73.

F. 1

VARIOS

FOTO

Apellidos BRIZOLARA

Nombres Joaquín . T .

Fecha de Nacimiento

Lugar de Nacimiento

Est. Civil

Cred. Cívica Céd. Identidad

Otros Documentos

Ocupación

Padre

Madre

Domicilio Ciudad

Otros datos

# FICHA COMPLEMENTARIA

F2

DOCUMENTO 025174

ANTECEDENTES

| Fecha | Origen | |
|---|---|---|
| 1971. | Lista 808. | Candidato como 9º.titular a la Junta Electoral,por el Dpto.de Rivera,sub.lema "Frente del Pueblo".- (W). |

Fc 1

**SERVICIO DE INFORMACION DE DEFENSA**

Dep. 1

025175-1

Confeccionado el 28.11.78

VARIOS

FOTO

Apellidos BRIZOLARA UBAL

Nombres Juan Pedro

Fecha de Nacimiento 21 años(1978) (1)

Lugar de Nacimiento Uruguay (2)

Est. Civil Soltero (3)

Cred. Cívica ..... Céd. Identidad 41.290 (4) Rivera

Otros Documentos .....

Ocupación .....

Padre .....

Madre .....

Domicilio Figueroa 1231(5) Ciudad (6) Rivera

Otros datos: .....

F-2

# FICHA COMPLEMENTARIA

| DOCUMENTO | | 025175 ANTECEDENTES |
|---|---|---|
| Fecha | Origen | |
| 23.11.78<br>PD. 6 a 6 | 1594 | 11.11.78 -Se encuentra detenido en la J. P. de Rivera a solicitud de la Brigada de Narcóticos de la DNII. Imputado de venta de marihuana en la causa seguida al agente de aquella jefatura -Rodolfo Mario Iamenza Alvez- y el cual ya fue procesado.<br>Ante ello, personal de la DNII viajó hacia aquella ciudad para trasladarlo a éstas dependencias.- (DD) |
| 23.11.78<br>PD. 6 a 6 | 1596 | 13.11.78 -Procedente de la ciudad de Rivera registra entrada en la DNII como detenido.<br>Al ser indagado por el consumo, tráfico y tenencia de estupefacientes, aceptó ser consumidor de marihuana.<br>Impuesto de si situación el JLI de 1er. Turno dispuso que fuera conducido a su despacho a prestar declaración.- (DD) (1)(6) |
| 23.11.78<br>PD. 6 a 6 | 1597 | 14.11.78 -Al así haberlo dispuesto el JLI de 1er. Turno recuperó la libertad.- (DD) |

# MINISTERIO DE DEFENSA NACIONAL

**S. I. D.** 025176-9

Dep. 1 Sec. 1

Sub-Secc. A/N

Ficha Nº ..... Confec. 201172

CORRALES (1)

"SUSANA"

BRIZOLARA V de GONCALVEZ — MARIA VILDA

Apellidos — Nombres

GONZALEZ (3)

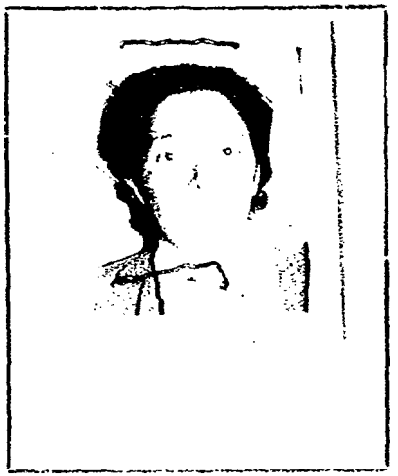

DOCUMENTOS: C/C. HAB 13790 — C/I 14.164

Serie — Nro. — Nro. — Dpto.

OTROS DOC. .....

Pasaporte — Lib. Enrol. — etc.

NACIMIENTO: 39 años de edad

Fecha — Lugar

DOMICILIO: A. ORTEGA 1083 (2) — REYLES 1271 (RIVERA) (4)

Calle — Nro. — Teléf. — Ciudad o Localidad

PROFESION U OCUPACION: .....

LUGAR: ..... CAR .....

IDEOLOGIA POLITICA: ..... CLASIFICACION: .....

DATOS COMPLEMENTARIOS: .....

Est. Civil — Cónyuge — Hijos

.....

Otros datos

F2

| Fecha | Documentos | 025176 ANTECEDENTES A REGISTRAR |
|---|---|---|
| Oct.1972 JIM M | Anexo 2 4078 | Procesado en Octubre por el delito"Asociación para delinquir".(DD) |
| 27.10.72 | D.3813.MD | CONSIDERADO:Carácter:NORMAL,Peligrosidad:MEDIA,Motivo reclutamiento: SIMPATIA,Grado concientización: SIMPATIA,Colaboración: MEDIA,Conducta; NORMAL,Seguridad:NORMAL,**Aislamiento: NORMAL** |
| 20/6/72 | D.1630 | ANTECEDENTES:Detenida el 9 junio972,reclutada por JUAN [illegible] "PANCHO" en marzo 1972.Pertenece a la Col.32.Zona **RIVERA**,Sector Servicios,Grupo Informaciones.Realizaba tareas de enlaces. |
| 23.10.72 | A.3707MD. | Se encuentra detenida.(H).- |
| 22.6.72 | Doc.1707 | Detenida a raiz de las declaraciones de Nicolas Antonio Estevez Fernandez y otros extremistas (capturados en un enfrentamiento en la zona denominada Bajada de la Cruz en el departamento de Rivera) ocasiones en las cuales también fueron identificadas y detenidas otras 35 personas,todas pertenecientes a la Columna 32,que operaba en el departamento de Rivera. Pertenecia al sector servicios y realizaba tareas de enlace. |
| 9/7/72 P.P.I. (H). | D.1954 E.M.G.E. | |
| 13/2/74. | Doc.412.- | -Liberada bajo el régimen de "Libertad Vigilada" el día 11/5/73.(M).- |
| 10.7.73 | D.1559 | Liberado bajo vigilancia en el mes de mayo/73. |
| Anexo 1. | J.e.M.I. | Debera presentarse en el C.G.I.O.R. (J) |
| | E.M.G.E. | |
| 10/7/73 | D.1582 | |
| Anexo 1. | Pag. 1 | |
| | E.M.G.E. | |

BRIZOLARA CORRALES, [illegible]

| FECHA | DOCUMENTOS | ANTECEDENTES A REGISTRAR |
|---|---|---|
| | | 025176 |
| [illegible] | [illegible]/73 | -Figura en la relación procedente de la [illegible], de [illegible] todos vigilados categorías A, B y C, otorgadas por [illegible] [illegible], Detenido el 09.06.72, liberado el 15.05.7[illegible]. [illegible] (4) EVAL:A-1 (?) FOT:8398 |
| [illegible] | [illegible] | [illegible] |
| 16-9-83 | 30261/002 | 14-8-83. Concurrió a un show titulado "PORQUE CANTAMOS" realizado en el Teatro Municipal de Rivera, organizado por el "Coro Juvenil Internacional Rivera-Livramento". Cabe destacar que entre la concurrencia (m. sin determinado) se encontraban varios "L.D." , "M.D.", como asimismo una "L.A.". [illegible] (S I) |
| | 11941 / 82<br>PAG. 446 | -POSEE ANTECEDENTES EN EL CO.NA.E.-<br>EVAL - A - 1. (PS) INDICA , ) ( ) ( ) |

| FECHA | DOCUMENTOS | 025176 ANTECEDENTES A REGISTRAR |
|---|---|---|
| [illegible] | [illegible]/6[illegible] | [illegible] |
| 16.2.[illegible] | [illegible]/[illegible] | [illegible] 26.9.76 [illegible] |
| [illegible] | [illegible] | [illegible] |
| [illegible] | [illegible]/6 | [illegible] |

**SERVICIO DE INFORMACION**
**DE DEFENSA**
Dep. 1

Fs 1

025177-7

Confeccionado el 24.9.73

V A R I O S

FOTO

Apellidos BRIZOLARA de GONZALEZ

Nombres N.

Fecha de Nacimiento

Lugar de Nacimiento

Est. Civil

Cédula Cívica Cédula Identidad

Profesión

Ocupación Maestra

Padre

Madre

Domicilio

# FICHA COMPLEMENTARIA

F2

| DOCUMENTO 025177 | | ANTECEDENTES |
|---|---|---|
| FECHA | ORIGEN | |
| 10.XI.72 | Doc.4101 | Figura en una lista de maestros simpatizantes del F.Amplio del dpto.de Rivera.(SS) |

SERVICIO DE INTELIGENCIA
División I
(Seguridad)

MINISTERIO DE DEFENSA NACIONAL
SERVICIO DE INFORMACIÓN DE ...

025178 - 5...

Sección F1
Act. Ant. Nac.
Ficha N. [illegible]

Nombres y Apellidos: [illegible]

Fecha de Nacimiento: .....

Lugar de Nacimiento: .....
(País - Ciudad o Localidad - etc.)

Cred. Civ.: Serie ..... N.º ..... Ced. Identidad: .....

Otros documentos: .....
(Pasaporte - Libreta Enrolam. - etc.)

Foto

Domicilio: .....
(Ciudad o Localidad) (Calle) (N.º) (Telef.)

Filiación
- Edad Aparente ..... Color del Cutis .....
- Color del Cabello ..... Estatura Aproximada .....
- Complexión ..... specto Social .....
- Señas particulares .....

Ficha confeccionada en ..... el

025178

ACTIVIDADES

(1) Laborales: Profesión ..... Lugar de trabajo .....

Cargo ..... Antigüedad .....

Otras Actividades .....

.....

(2) Políticas: Ideología ..... Actuación .....

Antecedentes .....

Antecedentes familiares .....

(3) Sociales: Estado Civil ..... Religión ..... Figuración .....

Grado Instrucción ..... Lugares que frecuenta .....

(4) Económicas: Situación ..... Capital aprox. ..... Vehículo .....
marca y N.o

Otros datos .....

Datos Complementarios .....

Apreciación Personal Gral. .....

BRIZOLARA, FICHA COMPLEMENTARIA Pedro Joaquín.-

| Documento | | Antecedentes |
|---|---|---|
| Fecha | Origen | |

F4

025178

Año 1964.- B-73-(4).D-1.- Sindicado en la Jefatura de Policía de Tacuarembó como comunista o fidelista o de la Unión Popular.-

1972. Lista 2001. (PC) Tacuarembó.- Figura como 1a,suplente del 16º, titular a la Junta Departamental de Tacuarembó, en las elecciones del año 1971.-(MM)

MINISTERIO DE DEFENSA NACIONAL

S. I. D.

Dep. I F1 Secc. I

Sub Secc. G

025179-3

Ficha Nro. ..... Confec. .....

/ ALONSO de BURSTIN (1)
[illegible] de [illegible] — Beatriz Encarnación (2)
Apellidos — Nombres

DOCUMENTOS: C/C 3...A.5792 (3) C/I. 564.353 (4)
Serie Nro. — Nro. Dpto.

OTROS DOC. .....
Pasaporte — Lib. Enrol. — etc.

NACIMIENTO: 1.XII*937-Montevideo (5) 02/12/937 (7)
Fecha — Lugar

DOMICILIO: 68/73 Maldonado 1409 (6) Apto. 6
Calle — Nro. — Teléf. — Ciudad o Localidad

PROFESION U OCUPACION: Pasaria

LUGAR: [illegible] CARG. [illegible]

IDEOLOGIA POLITICA: ..... CLASIFICACION: .....

DATOS COMPLEMENTARIOS: [illegible] y Nicolasa (1)
Est. Civil — Cónyuge

| Fecha | Documentos | 025179 ANTECEDENTES A REGISTRAR |
|---|---|---|
| 23.3.76 | D. 0388 | Integraría un grupo de personas del Dpto. de la Vivienda del Bco. Hipotecario del Uruguay, (posiblemente relacionados entre sí), que desarrollaría gran actividad en favor del Pdo. Comunista.- La causante cobra cuota de A.N.V. .- Evaluación D-2.-(I).- |
| 9.11.78 | DNII | - Se contestó para Constancia de Habilitación Nº 928/78 de la Secc. 2da. de Montevideo. Ind. del (1) al (6) (C( |
| 5/5/81 | ---------- | - Se contestó C.H.C.P. No 2320 (Permanencia) de Montevideo, solicitada en la fecha 11/11/80, por el P.E.U., a nombre de la causante.- Indica del 7 al 8. Se establece que el Dpto. No 3 de la D.N.I.I., registra la siguiente anotación: Figura en el [illegible] lugar, como candidato, para integrar la Asamblea Representativa (por capital) de la Asociación de Bancarios del Uruguay por la lista General No [illegible] Lema "Frente Unificador" [illegible] "Lema Democracia Sindic[illegible] Unidad para la [illegible] por el período 196[illegible]/970.- |
| [illegible] | [illegible] | Indica lo mismo que anotación de la D.N.I.I. [illegible] (C.H.C.P. No 2320 [illegible] |
| [illegible] | [illegible] | [illegible] |

MINISTERIO DE DEFENSA NACIONAL

**S. I. D.**

025180-1

Dep. PF Sec. 1

Sub - Secc. A 10.8.73

Ficha Nro. ..... Confec. .....

BRIZUELA VERDE ..... Blanca Iris .....

Apellidos — Nombres

DOCUMENTOS: C/C. ..... C/I. .....

Serie — Nro. — Nro. — Dpto

OTROS DOC. .....

Pasaporte — Lib. Enrol. — etc.

NACIMIENTO: .....

Fecha — Lugar

DOMICILIO: .....

Calle — Nro. — Telef. — Ciudad o Localidad

PROFESION U OCUPACION: Abaogada

LUGAR: ..... CAR: .....

IDEOLOGIA POLITICA: ..... CLASIFICACION: .....

DATOS COMPLEMENTARIOS: .....

Est. Civil — Conyuge — Hijos

.....

Otros Familiares

F2

| Fecha | Documentos 025180 | ANTECEDENTES A REGISTRAR |
|---|---|---|
| 13.1.73 | 4445 | Visita a elementos sediciosos alojados en el Panal de P. Carretas.-(DD) |

**SERVICIO DE INFORMACION DE DEFENSA**

Dep. 1

025180

Confeccionado el 12.4.75

XXXXXXXX

FOTO

Apellidos BRIZUELA VERDE

Nombres Blanca

Fecha de Nacimiento

Lugar de Nacimiento

Est. Civil

Cred Civica Céd. Identidad

Otros Documentos

Ocupación Empleada Dir.Gral. Estadistica y Censo

Padre

Madre

Domicilio Ciudad

Otros datos

# FICHA COMPLEMENTARIA

| DOCUMENTO | | 025180 ANTECEDENTES |
|---|---|---|
| Fecha | Origen | |
| 15.8.73 | 2645 | -Encargado de la Sec. Asesoría Jurídica, izquierdista.-(G)(Ev.B3) |

Fs 1

**SERVICIO DE INFORMACION DE DEFENSA**

**Dep. 1**

**V A R I O S**

Confeccionado el 1/IX/75

025181-9

Apellidos BRIZUELA ALONSO (1)

Nombres Dionisio [illegible]

Fecha de Nacimiento [illegible]

Lugar de Nacimiento [illegible]

Est. Civil [illegible]

Cred. Cívica [illegible] Céd. Identidad 951.521

Otros Documentos [illegible]

Ocupación [illegible]

Padre [illegible]

Madre [illegible]

Domicilio Av. Gaultier 2356 Ap/101 Ciudad Montevideo

Otros datos: [illegible]

F2

# FICHA COMPLEMENTARIA

| DOCUMENTO | | 025181 ANTECEDENTES |
|---|---|---|
| Fecha | Origen | |
| 22.7.75 | D. 1292 | -Fué excluído de una relación de aspirantes a cargos de la División Hacienda de UTE, por disposición de la J.C.J. de fecha 12/12/74, motivándose la misma, por razones ideológicas.-(LL).- (Eval.B-2).- 27/12/77.Memo.(a)Nº3525/77.Asig.Fam.(Sect.Inf.) (W) |
| 21/[illegible]/981 | . . . . . . | -Se concedió C. [illegible] Nº2636/[illegible]0, [illegible] en la Dirección Nacional de Aduanas. A nombre del causante. [illegible](/P/ |
| 11/7/81 | Doc.5851 | Fue notificado por la Dirección Nacional de Aduanas con fecha 30/6/81 sobre el otorgamiento de C.[illegible].C.[illegible]. "Categoría [illegible]". [illegible] |
| 30/[illegible]/[illegible]6 | 7[illegible]/33 | Figura en la Lista No.[illegible] de la Asociación de [illegible] Funcionarios del Uruguay postulados por la [illegible] preferencial de Suplentes, [illegible] Lista [illegible] con la No.[illegible] por la Asamblea [illegible] (C[illegible]). [illegible] [illegible] |
| [illegible] | [illegible] (J) [illegible] | [illegible] |
| | | [illegible] |

025181

153

| FECHA | DOCUMENTOS | ANTECEDENTES A REGISTRAR |
|---|---|---|
| [illegible] | [illegible] | [illegible] |

.(J)

- 27.8.81 - Por Exp.Nº737/D-I/81 se comunica al Delegado del S.I.D. en Montevideo que esta Dirección ha resuelto otorgar Categoría "A" de Constancia de Habilitación al causante.-(K)

| | | |
|---|---|---|
| 01.3.83. | 20492/82 | Habiendo solicitado C.H.C.P. el 21.11.80. se le otorgó Cat. "B" el 24.4.81.Eval.A.1.(AE).Form.5877. |

MINISTERIO DE DEFENSA NACIONAL
S. I. D.

025182

18 [illegible]

Dep. I [illegible] Secc. I
Sub - Secc. G
Ficha Nro. ...... Confec.

[illegible] PIRIZ(1) — Apellidos
[illegible] Alberto(2) — Nombres

DOCUMENTOS: C/C J.B.D.2091(3) (Serie, Nro.) C/I. 53.293 (Salto)(4) (Nro., Dpto.)

OTROS DOC. ...... (Pasaporte, Lib. Enrol., etc.)

NACIMIENTO: 4 de mayo de 1932 en Salto(5) (Fecha, Lugar)

DOMICILIO: Dpto. Salto - Arenal Grande No. 216[illegible] (6) (Calle, Nro., Ciudad o Localidad)

PROFESION U OCUPACION: (7) Ingresó [illegible] el 13 [illegible] Adscripto [illegible] Comercialización

LUGAR: ...... CARGO: ......

IDEOLOGIA POLITICA: ...... CLASIFICACION: ......

DATOS COMPLEMENTARIOS: ......

FQ

| Fecha | Documentos | 025182 ANTECEDENTES A REGISTRAR |
|---|---|---|
| 10.10.74 | D.2567 (Cv. A-2) | - Fijar como Pro-Secretario General de la Comisión Nacional del Sindicato Unico de Trabajadores de OSP. (S.U.T.O.S.)./ (OC) |
| 01.12.83 | -D-16721 | - APORTA DATOS FILIATORIOS. Indica (1) al (3). EVAL/ A-1 (PF).- |

(Fichas ANCAP Nº 002)

**SERVICIO DE INFORMACION DE DEFENSA**

**Dep. I**

MINISTERIO DE DEFENSA NACIONAL M/F
SERVICIO DE INFORMACION DE DEFENSA

Ficha Nº 025183-5 confeccionada el 21-VI-1954.

Sección

FOTO

Apellidos BRIZUELA [redacted] CASTRO

Nombres Luis Feliciano

Fecha de Nacimiento:

Lugar de Nacimiento: Paraguay

Cred. Cív.: Ced. Identidad:

Prontuario: F. Censal:

Padre:

Madre:

Domicilio: Yaro 1292 ó Guaná 2229 Ap.3° Ciudad: Montevideo

Otros datos (Documentos y señas personales) Comercian

Fs-2

## FICHA COMPLEMENTARIA

| Documento | | | ANTECEDENTES |
|---|---|---|---|
| Nº | Fecha | Origen | |
| | 11-IV-954<br>9-IV-54 | El Diario -<br>El Plata. | Dirigente del periódico "La Escoba", detenido y procesado el 11-IV-954. También aparece en la lista de contribuyentes de "La Escoba". Peronista. |
| | 13-I-966 | B-75-<br>D-247. | -En el diario El Debate de la fecha, se comunica que ésta persona, quién ejercía la corresponsalía de dicho Diario en la República del Paraguay, ha dejado de pertenecer a la Empresa de referencia. |

**SERVICIO DE INFORMACION DE DEFENSA**

**Dep. I**

Sección .....

Ficha Nº 025164-3 confeccionada el 11-III-1965.

FOTO

Apellidos BRIZUELA DURAÑONA

Nombres Manuel

Fecha de Nacimiento: Edad:22 años

Lugar de Nacimiento: Paraguay

Cred. Cív.: ..... Ced. Identidad: .....

Prontuario: ..... F. Censal: .....

Padre: .....

Madre: .....

Domicilio: Guaná 2022 Ciudad: Montevideo

Otros datos (Documentos y señas personales) Soltero. udiante de Medicina

F-2

# FICHA COMPLEMENTARIA

| Documento | | | 025184 ANTECEDENTES |
|---|---|---|---|
| Nº | Fecha | Origen | |
| | 12-IX-964 | B-75(1)-D-188, | Ocupó la Universidad de la República los días 9,10 11 del mes de la fecha en señal de protesta por la ruptura de relaciones con Cuba.- |

**SERVICIO DE INFORMACION**
**DE DEFENSA**
Dep. 1

F1

025185 Confeccionado el 30.4.73

VARIOS

FOTO

Apellidos BRIZUELA

Nombres Mariel

Fecha de Nacimiento

Lugar de Nacimiento

Est. Civil

Cred. Cívica Céd. Identidad

Otros Documentos

Ocupación

Padre

Madre

Domicilio Ciudad

Otros datos

# FICHA COMPLEMENTARIA

F-2

| DOCUMENTO 025105 | | ANTECEDENTES |
|---|---|---|
| Fecha | Origen | |
| 1971. | Lista 1808 | Candidato en el 123.lugar a la Junta Departamental por el dpto.de Salto sub lema Frente Salteño(SS) |

1941 / 82

PAG. 777

- POSEE ANTECEDENTES EN EL COSENA -

EVAL - A - 1. (PS) INDICA ( ) ( )

SERVICIO DE INTELIGENCIA

Dep. I (Seguridad)

Sección

Ficha No. [illegible] confeccionada el 25-V-965.

025186

Foto

Apellidos BRIZUELA [illegible] (1)

Nombres Nom[illegible] [illegible] (2)

Fecha de Nacimiento: [illegible] (3)

Lugar de Nacimiento: [illegible] (4)

Cred. Civ.: [illegible] (5) Ced. Identidad: [illegible]

Prontuario: F. Censal:

Padre [illegible]

Madre: [illegible]

Domic[illegible] Ciudad:

[illegible] (documentos y [illegible] personales) [illegible]

## FICHA COMPLEMENTARIA

025186

| Documento N.º | Fecha | Orígen | Antecedentes |
|---|---|---|---|
| B-75-(1) D-1005. | 3.X.64 | "[illegible]" "EPOCA" | -Firmante de una carta dirigida por más de 100 jóvenes al Padre [illegible] y remitida a la prensa para su publicación en la que expresan su solidaridad con el [illegible] sancion de [illegible], [illegible] autoridades [illegible] los disturbios ocurridos en el Aeropuerto Nacional de Carrasco [illegible] de este país los integrantes de la [illegible] Política Cubana.- |
| 75/1010. | 17-IX-964. | Epoca. | -Firmante de un manifiesto enviado al señor Presidente del Consejo Nacional de Gobierno, por el cual un numeroso grupo de integrantes de la juventud herrerista de todos los sectores del país, se proclaman en contra la ruptura de relaciones con Cuba que fueron decretadas por ese Consejo.- |
| | 14.7.75 FD. 07.00 | 1267 a 07.00 | 12.7.75 -Figura como "Secretaria" del "Centro de Estudios Superiores Zohar" (Gran Logia Caba[illegible]) que funciona en la finca sita en Ituzaingó 1[illegible] |

BRIZUELA, Noemí

F.3

# FICHA COMPLEMENTARIA

| Documento | | | 025188 ANTECEDENTES |
|---|---|---|---|
| Nº | Fecha | Origen | |
| | 16/1/78 | 0086 | -"[illegible] ROJA"Pág,3/16 abril 1971.-Figura en una nómina de Abogados que manifiestan su adhesión al Frente Amplio y a su programa, invitando a su vez a colegas a adherirse a tal declaración, convocando a la reunión que tendrá lugar en el Club de Teatro (Rincón 516) el día [illegible] de abril, a las 20 horas, a [illegible] de constituir un Comité de Abogados de apoyo al Frente Amplio.-([illegible]).- |
| | 20.8.[illegible] | ---------- | Se contestó [illegible](A)Nº[illegible]/[illegible] para la [illegible] ([illegible]) |
| 19.2.81.[illegible] [illegible]19/[illegible] Jefatura Montevideo. | | | -27.3.981. [illegible] de la fecha se [illegible] [illegible] Constancia, a nombre del causante, [illegible] [illegible] [illegible].- Indica del ([illegible]) ([illegible]).- ( ) |

**SERVICIO DE INFORMACION DE DEFENSA**
**Dep. I**

Sección .....

[illegible] /F

Ficha Nº ..... confeccionada el 11-I-1965

[illegible] 025187-6

FOTO

Apellidos BRIZUELAS

Nombres Blanca

Fecha de Nacimiento: .....

Lugar de Nacimiento: .....

Cred. Cív.: ..... Ced. Identidad: .....

Prontuario: ..... F. Censal: .....

Padre: .....

Madre: .....

Domicilio: 25 de Agosto 530 UTE 98 18 86 Ciudad: Montevideo.

Otros datos (Documentos y señas personales) Doctora.

F-2

## FICHA COMPLEMENTARIA

| Documento | | | 025187 ANTECEDENTES |
|---|---|---|---|
| Nº | Fecha | Origen | |
| | Dic. 1964 | B77-D26 Inf. S.I. | -Su nombre aparece en una libreta propiedad de J. Jorge Morera como "Afiliada Comunista", figurando también la dirección y teléfono mencionados a nombre de LUIS BRIZUELA (Médico). |

02/8-78: Se constató la falta de la ficha correlativa

F. 1

**JUNTA DE COMANDANTES EN JEFE**

Dep. I Secc. I

S. I. D. 025188 -4

Sub Secc. A/N

Ficha N.° ..... Confec. ....

BRIZZO PERRY ..... Carlos Alberto .....
Apellidos Nombres

DOCUMENTOS: C/C. ..... C/I. .....
Serie N.° N.° Dpto.

OTROS DOC. .....
Pasaporte Lib. Enrol. etc.

NACIMIENTO: .....
Fecha Lugar

DOMICILIO: .....
Calle N.° Teléf. Ciudad o Localidad

PROFESION U OCUPACION: .....

LUGAR: ..... C ): .....

IDEOLOGIA POLITICA: ..... CLASIFICACION: .....

DATOS COMPLEMENTARIOS: .....
Est. Civil Cónyuge Hijos

Otros familiares

| Fecha | Documentos | 025188 ANTECEDENTES A REGISTRAR |
| --- | --- | --- |

02/8-78: Se constata la falta de la ficha carátula

F-1

**JUNTA DE COMANDANTES EN JEFE**

Dep. I Secc. I

S. I. D. 025189

Sub Secc. A/N

Ficha N.° ..... Confec. ....

BRIZZOLARA
Apellidos

Nombres

DOCUMENTOS: C/C. ..... C/I. .....
Serie N.° N.° Dpto.

OTROS DOC. .....
Pasaporte Lib. Enrol. etc.

NACIMIENTO: .....
Fecha Lugar

DOMICILIO: .....
Calle N.° Teléf. Ciudad o Localidad

PROFESION U OCUPACION: Maestro de Melo (Dto. de Cerro Largo)

LUGAR: ..... GO: .....

IDEOLOGIA POLITICA: ..... CLASIFICACION: .....

DATOS COMPLEMENTARIOS: .....
Est. Civil Cónyuge Hijos

| Fecha | Documentos 025189 | ANTECEDENTES A REGISTRAR |
| --- | --- | --- |

SERVICIO DE INTELIGENCIA
División I
(Seguridad)

MINISTERIO DE DEFENSA NACIONAL
SERVICIO DE INTELIGENCIA DEFENSA
M / F

025190-0

Sección «A»
Act. Ant. Nac.
Ficha N° 1088

Nombres y Apellidos: BRIZZOLARA Alberto

Foto

Fecha de Nacimiento:

Lugar de Nacimiento: (País - Ciudad o Localidad ; etc.)

Cred. Civ.: Serie N.° Ced. Identidad:

Otros documentos: (Pasaporte - Libreta Eurolam. - etc.)

Domicilio: (1) Montevideo (Ciudad o Localidad) Belgrano (Calle) 2850 Ap.2 (N.°) (Telef.)

Filiación

Edad Aparente Color del Cutis

Color del Cabello Estatura Aproximada

Complexión pecto Social

Señas particulares

Ficha confeccionada en MONTEVIDEO el 20 de [illegible] de 196[illegible]

025190

F2

ACTIVIDADES

(1) Laborales: Profesión Profesor Lugar de trabajo .....

Cargo ..... Antigüedad .....

Otras Actividades .....

(2) Políticas: Ideología COMUNISTA Castrista Actuación ③ U.J.C.

Antecedentes ② Círe. Arquitectura - Carnet No. 782 -Ingresó:18/8/58

Antecedentes familiares .....

(3) Sociales: Estado Civil ..... Religión ..... Figuración .....

Grado Instrucción ..... Lugares que frecuenta .....

(4) Económicas: Situación ..... Capital aprox. ..... Vehículo
marca y No

Otros datos .....

Datos Complementarios .....

Apreciación Personal Gral. .....

BRIZZOLARA — FICHA COMPLEMENTARIA — Alberto — F3

025190

| Documento | | Antecedentes |
|---|---|---|
| Fecha | Origen | |
| 6.X.962 | Marcha | Manifiesto del Movimiento de Trabajadores de la Cultura (integrantes del FIDEL). |
| 30.XI.961 | El Popular | Universitarios por la Unión de las Izquierdas. |
| 21.XII.961 | El Popular | Universitario propiciaron Acto del Partido Comunista. |
| | | Mil cien intelectuales firman: MANIFIESTO DEL FIDEL. |
| 8-VI-962 D-1564/80 | El Popular | -Firmante Remitido Antimperialista y Solidaridad con Cuba. |
| III/1962 | Mondel No.161 | -Indica (1) y (8) |
| 14.11.96 | D. 1564 | -"EL POPULAR" 09.06.96 -Suscribe un Manifiesto de Profesionales, Intelectuales, Artistas, Estudiantes y Trabajadores; que se pronuncian por un Frente de las Fuerzas Democráticas y Antimperialistas, sin exclusiones.- (1).- |

11941 / 82 — POSEE ANTECEDENTES EN EL CO.NA.E.

PAG. 777 — EVAL - A - 1. (PS) — ICA ( ) ( ) ( )

Fs 1

MINISTERIO DE DEFENSA NACIONAL
SERVICIO DE INFORMACION DE DEFENSA

M/F

025191-8

SERVICIO DE INTELIGENCIA
División I
(Seguridad)

Sección «A»
Act. Ant., Nac.
Ficha N.º 1089.

Nombres y Apellidos: BRIZZOLARA, ALVES (1) Francisco. de Dios (2)

Fecha de Nacimiento: [illegible].1911 (3)

Lugar de Nacimiento: [illegible] (4)
(País - Ciudad o Localidad - etc.)

Foto

Cred. Civ.: Serie ..... N.º ..... Ced. Identidad: N.º 160.564. (5)

Otros documentos: Reg. [illegible] (6)
(Pasaporte - Libreta Enrolam. - etc.)

Domicilio: Montevideo Arenal Grande 1532 Ap.304 41 72 15
(Ciudad o Localidad) (Calle) (N.º) (Telef.)

Filiación:
- Edad Aparente ..... Color del Cutis .....
- Color del Cabello ..... Estatura Aproximada
- Complexión ..... Aspecto Social .....
- Señas particulares .....

Ficha confeccionada en Montevideo, [illegible]

025191

ACTIVIDADES

(1) Laborales: Profesión Mdco.Oculista Lugar de trabajo A.Grande 1532-ap.304-Tel.

Cargo ..... Antigüedad en domicilio: Brasil 1190(8)

Otras Actividades .....

(2) Políticas: Ideología Comunista Actuación .....

Antecedentes 3er.suplente del 4to.titular de la Cámara de Senadores por FIDEL, en las elecciones de noviembre de 1962.-

Antecedentes familiares .....

(3) Sociales: Estado Civil casado Religión ..... Figuración .....

Grado Instrucción ..... Lugares que frecuenta .....

(4) Económicas: Situación ..... Capital aprox. ..... Vehículo ..... (marca y N.o)

Otros datos .....

Datos Complementarios .....

Apreciación Personal Gral. .....

BRIZZOLARA FICHA COMPLEMENTARIA Francisco F3

| Documento | | Antecedentes |
|---|---|---|
| Fecha | Origen | 025191 |
| 26-VI-957.- | "El Popular". | Avisa en este diario comunista. Fija, como domicilio de consultorio, a Eduardo Acevedo No. 1615, Tel.: 40-67-15.- |
| 6-X-962.- | Marcha.- | Manifiesto del Movimiento de Trabajadores de la Cultura ( integrantes del FIDEL ). Mil cien intelectuales firman: Manifiesto del FIDEL. Declaración de Profesionales Universitarios ante la situación cubana.- |
| 3-III-963<br>10-III-963 | El Popular.- | Derogación de las Medidas Prontas de Seguridad.- |
| 13-III-1964. | B-75-(1)-D-32.- | Firmante manifiesto de Organización de Profesionales Universitarios Solidarios con la Revolución Cubana(OPUSRC) contra la decisión de la O.E.A. de efectuar Conferencia de Cancilleres para tratar denuncia de Venezuela de agresión Cubana y cita a Prof. Univ. a la Asamblea en Casa de la Solidaridad: Convención No.1282.- |
| 24-I-962 | B-75-(1)-D-31 | Foirmante de un manifiesto por la no intervención y condena de cualquier tentativa de sanción, agresión o coersión, ya sea económica, política o militar y todo intento de ruptura |
| Año 1963.- | B/M.III/IV. | -Citado en página 13.- |

FICHA COMPLEMENTARIA

| Documento | | Antecedentes |
|---|---|---|
| Fecha | Origen | 025191 |
| | | diplomática con el Gobierno de Cuba, violatorio del principio de no intervención.- |
| 4-IV-1964. | B-75-(1)-D-79.- | Integrante del cuerpo médico de la Policlínica instalada en el Campamento de los cañeros de U.T.A.A. ubicada en Guaviyú y Cuñapirú, para la atención de los mismos.- |
| 2/IX/964. | "El Popular" B-75(1)D-300.- | -Firmante de un manifiesto de intelectuales en contra de la resolución de la O.E.A. (Ruptura de relaciones con Cuba).- |
| | [illegible] del 177.- | -[illegible] del [illegible] del PRO. [illegible] de [illegible].- |
| 21-IV-965.- | B-75(1)D-440.- Oiga.- | Publica un aviso clasificado, de su consultorio sito en Arebal Grande 1532-ap.304-Tel. en el periódico Oiga órgano del FIDEL.- |
| 10/VIII/965 | 75/1381 OIGA | -En el periódico de la fecha OIGA, aparece en la sección "avisos clasificados" el estudio del reseñado sito en [illegible] Grande 1532, Ap.304, Tel. 41-72-15.- |
| 11-XI-966 | B-75-D-630 | -Figura en un llamamiento a apoyar al "FRENTE IZQUIERDA DE LIBERACION" y a votar sus listas en las elecciones correspondientes al [illegible] en [illegible] miento [illegible] que es [illegible] de la [illegible] de [illegible] [illegible]. |

BRIZZOLARA **FICHA COMPLEMENTARIA** Francisco.- 55

| Documento Fecha | Origen | 025191 ANTECEDENTES |
|---|---|---|
| Año 1967.- | B.77.- D.120 | Figura en una relación de castristas del Hospital de Clínicas._ |
| 18.3.72.. | Doc. 365 . Eval. A-6. | Figura en una relación de personas que diciembre de 1971 reciben correspondencia de Editorial "Grito de Asencio" y Revista "Para Todos".. (7). |
| 8.VI.72 | B. 1380 | [illegible] (1).1(7) |

11941 / 82 - POSEE ANTECEDEN EN EL CO.NA.E.
PAG. 777 EVAL. A-1. (PS) INDICA ( ) ( ) ( )

FICHA COMPLEMENTARIA 56

| Documento Fecha | Origen | 025191 ANTECEDENTES |
|---|---|---|
| 20/7/77 | D.0[illegible] | - 29.7.960 "MARCHA": Firmante de un manifiesto de apoyo a la Revolución Cubana. (MR).- |
| 13.8.77 | Doc. 0834 | Año 1962-Firmante de un manifiesto de Profesionales Universitarios ante la situación Cubana. Eval. A-2 (BB).- |
| 6.2.84 | D0959/79,pág.6 | 15.7.60:Concurrió en su automovil mat.81590 al "Znitlovsky" sito en Durazno 1840 donde se realizó un acto organizado por el Movimiento Nacional de Solidaridad a Cuba.<br>25.11.62:En "EL POPULAR" de la fecha figura como 3 3er. suplente del 4to. titular a la Cpámara de Senadores en representación del F.I.DE.L. en las elecciones de 1962.<br>12.9.66:En el "EL POPULAR" firma conjuntamente con políticos, [illegible]rectivos, gremiales, etc. una petición que fuera [illegible]vado a la Suprema Corte de Justicia solicitando la libertad de los dirigentes [illegible]cales comunistas de Artigas, Julio VI[illegible], [illegible] S[illegible] y Ataliba CASTILLO, [illegible] [illegible] |

| FECHA | DOCUMENTOS | BRIZZOLARA ALBES ANTECEDENTES A REGISTRAR FRANCISCO DE DIOS |
|---|---|---|
| | ...///// | tamente con otros un llamado dedicho comité para adherirse al F.I.DE.L.<br>24.6.78: En la fecha se establece que mantiene contacto con María Mercedes BRUQUETAS SANCHEZ. Eval. A-1. (Indica: (8). (ME) |
| 18.3.75 | 507 | Se establece que era afiliado al P.Comunista y que actualemtne estaría actuando como correo aprovenchando sus giras profesionales. Ha viajado frecuentemente a la C. de Melo y Río Branco donde mantendría reuniones con dirigentes comunistas.<br>Ante de la caída del Gobierno de Salvador ALLENDE, viajó a Chile y posteriormtne a Córdoba y Mendoza, donde habría mantenido contactos con grupos de sediciosos.- Mandaríacorresponde ría por intermedio de su hijo a Bs.As. el cual sería ajeno a las actividades de éste. Eval. [illegible]. (FP).- |

F.1

SERVICIO DE INFORMACION 025102-6
DE DEFENSA

Dep. 1

Confeccionado el 18 de junio de 1971

VARIOS

FOTO

Apellidos BRIZZOLARA

Nombres Juan José

Fecha de Nacimiento

Lugar de Nacimiento

Est. Civil

Cred. Cívica Ced. Identidad

Documentos

Maestro (Serra Larga)

Padre

Madre

Ciudad

F 2

# FICHA COMPLEMENTARIA

| DOCUMENTO | | 025192 ANTECEDENTES |
|---|---|---|
| Fecha | Origen | |
| 9/VII/68 | B.24/D.15 | Viaja a menudo desde Melo a Montevideo y a su regreso efectua reuniones con el activo Dirigente Comunista Arq. Miguel Aroztegui (R) |
| 9/VII/68 | B.24/D.17 | -Se sabe que viene a Mdo asiduamente, a reunirse con el activo dirigente comunista Arq. José M. AROZTEGUI. |
| 10/4/76 | 526 | Presidía el "FRENTE AUXILIAR DE ENSEÑANZA PRIMARIA de apoyo al Frente Amplio (Cerro Largo). Oval A.1 (Q) |

~~1074~~

**SERVICIO DE INTELIGENCIA**

MINISTERIO DE DEFENSA NACIONAL
SERVICIO DE INFORMACION DE DEFENSA

M/F

[redacted]

Fecha Montevideo, 20 de nov. de 1947 F1

Ficha N° 025193-4

Nombre BRIOZZOLARA, Pedro

Nacionalidad

Profesión o actividad Hacendado

Lugar de nacimiento

Documentos que posee

Domicilio Teléf.

FOTO

FILIACION

Edad aparente color del

cutis de los cabellos

estatu aspecto social

señas particulares

025193

F2

| | Fecha | Contenido |
|---|---|---|
| 1) | 20.XI.947 | Inf.Viejo |
| 2) | 2.IV.948 | "Brecha" |
| 3) | XI.1946 | Inf.S.I. |
| 4) | 30.XI.958 | .-III-A1-Ast.15.- |

Lugares donde frecuenta

afiliado a

actividad política y donde actúa

COMUNISMO.

Antecedentes policiales

vehículos que posee o que guía

nombre y número de

personas que forman su familia

DATOS COMPLEMENTARIOS

1) Firmante del manifiesto pro candidatura Eugenio Gómez.
2) Es citado en el diario "Brecha" de la fecha.
3) Candidato en las listas del partido Comunista (listas 2[illegible] y 63) por el Departamento de Tacuarembó en las elecciones de 19[illegible].-
4) Candidato de la Lista 63 del partido comunista [illegible] rembó al Concejo Dptal.

**SERVICIO DE INTELIGENCIA**

**Dep. I (Seguridad)**

**Sección** .....

MINISTERIO DE DEFENSA NACIONAL
SERVICIO DE INFORMACION DE DEFENSA

Ficha N.º ..... confeccionada el .....

025194-2

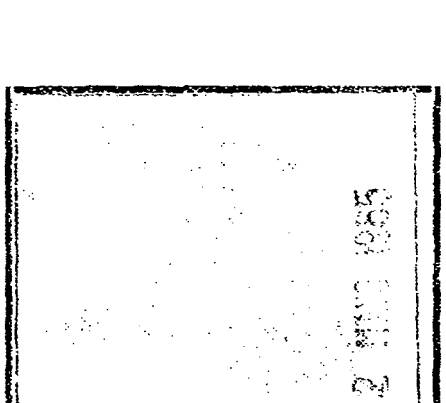

A/N

12 MAYO 1985

Apellidos ..... ERNADIO

Nombres ..... Mateo

Fecha de Nacimiento: .....

Lugar de Nacimiento: .....

Cred. Civ.: ..... Ced. Identidad: .....

Prontuario: ..... F. Censal: .....

Padre: .....

Madre: .....

Domicilio: ..... Ciudad: .....

Otros datos (documentos y señas personales) .....

F2

# FICHA COMPLEMENTARIA

| Documento | | | Antecedentes |
|---|---|---|---|
| N.º | Fecha | Origen | 25194 |
| B.75.(1) D.699. | 12.V.65 | "EL POPULAR"-Granjero-Departamento de San José-Son cuatro personas a trabajar. Posteriormente a la asamblea Departamental de Campesinos, propiciada por el FIDEL y que se realizara el domingo 9-V-65- hace declaraciones a cronista de este diario, refiriéndose al "Encuentro de Campesinos del Frente Izquierda de Liberación", a realizarse el 15 y 16 del corriente en:....., donde este Frente considerará Problemas Agrarios. | |

SERVICIO DE INTELIGENCIA
División I
(Seguridad)

MINISTERIO DE DEFENSA NACIONAL
SERVICIO DE INFORMACIONES DE DEFENSA
M / F
025195 - 9 - 12

Fc-1

Sección
Act. Ant. Nac.
Ficha N.º [redacted]

Nombres y Apellidos: BROBIDKA Francisco

Foto

Fecha de Nacimiento:

Lugar de Nacimiento:
(País - Ciudad o Localidad - etc.)

Cred. Civ.: Serie N.º Ced. Identidad:

Otros documentos: Pte. Checoeslovaco No.M.044466
(Pasaporte - Libreta Enrolam. - etc.)

Domicilio: San José 938
(Ciudad o Localidad) (Calle) (N.º) (Telef.)

Filiación
- Edad Aparente Color del Cutis
- Color del Cabello Estatura Aproximada
- Complexión Aspecto Social
- Señas particulares

Ficha confeccionada en Montevideo el 27 de octubre

025195

ACTIVIDADES

(1) Laborales: Profesión ..... Lugar de trabajo .....

Cargo ..... Antigüedad .....

Otras Actividades .....

.....

(2) Políticas: Ideología ..... Actuación .....

Antecedentes .....

Antecedentes familiares .....

(3) Sociales: Estado Civil ..... Religión ..... Figuración .....

Grado Instrucción ..... Lugares que frecuenta .....

(4) Económicas: Situación ..... Capital aprox. ..... Vehículo .....
marca y N.º

Otros datos .....

Datos Complementarios .....

Apreciación Personal Gral. .....

FRANCISCO FICHA COMPLEMENTARIA BROBIDKA F-3

| Documento | | 025195 Antecedentes |
|---|---|---|
| Fecha | Origen | |
| 14-IV-964 | L.P.J.P.M. 105/964 | Arribó al País en un avión de "BOAC" procedente de de Dakar.- |

F-1

17 FEB. 1976

JUNTA DE COMANDANTES EN JEFE

S. I. D. 025196-7

Dep. I Secc. I

Sub Secc. A/N

Ficha Nro. ..... Confec. .....

BROCAL de BERMUDEZ — Eda

Apellidos — Nombres

DOCUMENTOS: C/C ..... C/I. .....

Serie Nro. Nro. Dpto.

OTROS DOC. .....

Pasaporte Lib. Enrol. etc.

NACIMIENTO: 34 años en 1960

Fecha Lugar

DOMICILIO: Yenaque 32 Juan Lacaze Colonia

Calle Nro. Teléf. Ciudad o Localidad

PROFESION U OCUPACION: Obrero Textil

LUGAR: [illegible] CARGO: .....

IDEOLOGIA POLITICA: Comunista CLASIFICACION: .....

DATOS COMPLEMENTARIOS: .....

Est. Civil Cónyuge Hijos

[illegible]

025196

| Fecha | Documentos | ANTECEDENTES A REGISTRAR |
|---|---|---|
| 8.I.76 | 0001 | Afiliado al Partido Comunista el día 15/XI/60 con el Nº 14.797.- (Microfilm incautado a Rodney ARISMENDI) Evaluación: B-2 (Z) |

[illegible]

F3

Afiliado Nº [illegible]

[illegible]

Departamento [illegible] Seccional [illegible]

Fecha de ingreso [illegible]

Nombre y Apellido [illegible]

Nacionalidad [illegible] Cred. Cív. [illegible]

EDAD [illegible] [illegible] 32.-

Domicilio [illegible] 025106

Oficio [illegible]

[illegible]

[illegible]

F4

J. C. J.

Dpto. 1

Apellidos BROCAL de BERMUDEZ

Nombres Ede

Documentos Afil. al J.C. No. 14797

| Ant, Secc: | A | B | C | D | E | G | V |
|---|---|---|---|---|---|---|---|
| | X | | | | | | |

Secreto

025196

## ANTECEDENTES

Doc. 0001 8.1.76.- Eval. B-2.- (S) .-

Or. 34 años 15.11.60

Yenaque 32 Juan Lacaze COLONIA

Textil Campomar - U. O. TEXTIL

F-1

02/8/78: Se constata la falsedad de la ficha confeccionada.-

**JUNTA DE COMANDANTES EN JEFE**

S. I. D.

025197-5

Dep. I° Secc. I

Sub Secc. A/N

Ficha N.° ..... Confec. ....

BRENER ..... Carlos .....

Apellidos Nombres

DOCUMENTOS: C/C. ..... C/I. .....

Serie N.° N.° Dpto.

OTROS DOC. .....

Pasaporte Lib. Enrol. etc.

NACIMIENTO: .....

Fecha Lugar

DOMICILIO: .....

Calle N.° Teléf. Ciudad o Localidad

PROFESION U OCUPACION: .....

LUGAR: ..... C ): .....

IDEOLOGIA POLITICA: ..... CLASIFICACION: .....

DATOS COMPLEMENTARIOS: .....

Est. Civil Cónyuge Hijos

| Fecha | Documentos | 025197 | ANTECEDENTES A REGISTRAR | F2 |
|---|---|---|---|---|

F-1

SERVICIO DE INFORMACION
DE DEFENSA
Dep. I

025198-3

..... Sección
Act. Ant. Nac.
Ficha Nº [redacted]

Nombres y Apellidos: BROCAL, Luciano.

Fecha de Nacimiento: .....

Lugar de Nacimiento: .....
(País - Ciudad o Localidad - etc.)

FOTO

Cred. Cív.: Serie ..... Nº ..... Ced. Identidad: .....

Otros documentos: .....
(Pasaporte — Libreta Enrolam. — etc.)

Domicilio: Dpto. Maldonado, San Carlos. Barrio Capandeguy.-
(Ciudad o Localidad) (Calle) Nº Teléf

Filiación

Edad aparente ..... Color del Cutis .....

Color del Cabello ..... Estatura Aproximada .....

Complexión ..... Aspecto Social .....

Señas particulares .....

.....

Montevideo, 27 de marzo de 1967.-

[illegible] confeccionada en

[illegible]

025198

F2

ACTIVIDADES

(1) **Laborales:** Profesión ..... Lugar de trabajo .....

Cargo ..... Antigüedad .....

Otras Actividades .....

.....

(2) **Políticas:** Ideología ..... Actuación .....

Antecedentes .....

Antecedentes familiares .....

(3) **Sociales:** Estado Civil ..... Religión ..... Figuración .....

Grado Instrucción ..... Lugares que frecuenta .....

(4) **Económicas:** Situación ..... Capital aprox. ..... Vehículo .....
marca y Nº

Otros datos .....

Datos Complementarios .....

Apreciación Personal Gral. .....

BROCAL, Luciano.

FICHA COMPLEMENTARIA

F-3

| Documento | | 025198 ANTECEDENTES |
|---|---|---|
| Fecha | Origen | |
| 12-XI-965.- | 73-(3)-1.- | -Figura en una relación de personas a las cuales - se les sindica como elementos COMUNISTAS.Comisa-- ría 2da.Seccional del Dpto. de Maldonado. Domici- liadon en el Barrio Capandeguy (San Carlos).- |
| Año 1967. | B.77- D.167. | Figura en una relación de personas comunistas del Depto. de Maldonado.- |

Fórm. 2

F-1

**MINISTERIO DE DEFENSA NACIONAL**

**S. I. D.**

025199-1

Dep. I 17.9.74 Secc, I

Sub - Secc. G

Ficha Nro._____ Confec._____

BROCAL — Walter Lucio

Apellidos — Nombres

DOCUMENTOS: C/C._____ C/I. 1.431.547 Montevideo

Serie — Nro. — Nro. — Dpto.

OTROS DOC. _____

Pasaporte — Lib. Enrol. — etc.

NACIMIENTO: 30 años (Abril 1973) _____

Fecha — Lugar

DOMICILIO: Tacuabé 13 (J. Lacaze) Dpto. COLONIA

Calle — Nro. — Teléf. — Ciudad o Localidad

PROFESION U OCUPACION: JORNALERO

LUGAR:_____ CARGO:_____

IDEOLOGIA POLITICA:_____ CLASIFICACION:_____

DATOS COMPLEMENTARIOS: _____

Est. Civil — Conyuge — Hijos

Otros familiares

| Fecha | Documentos | 025199 ANTECEDENTES A REGISTRAR |
|---|---|---|
| 27.4.73 | D. 998 | Identificado como integrante de la movilización hacia Montevideo que organizara la Agremiación de Obreros Textiles de Juan Lacaze, con motivo del conflicto de la Fábrica Campomar & Soulas de aquella ciudad.- Evaluación A-1.-(I).- |

Fo.1

MINISTERIO DE DEFENSA NACIONAL
S. I. D.

0252007

Dep. I Secc I
Sub-Secc. A/N Montev.
Ficha N.o ..... Confec. 23-VI-971

BROCALL Ricardo
Apellidos — Nombres

DOCUMENTOS: C/C ..... C/I .....
Serie N.o N.o Dpto.

OTROS DOC. .....
Pasaporte Lib. Enrol. etc.

NACIMIENTO .....
Fecha Lugar

DOMICILIO: ..... Colonia
Calle N.o Telef. Ciudad o Localidad

PROFESION U OCUPACION: .....

LUGAR: ..... CARC .....

IDEOLOGIA POLITICA Comunista CLASIFICACION .....

DATOS COMPLEMENTARIOS

Est. Civil Conyuge H.

| Fecha | Documentos | 025200 ANTECEDENTES A REGISTRAR |
|---|---|---|
| 20-I-970 | 837-D1- | -Sindicado como comunista en una relación de directivos gremiales de la Ciudad de Colonia.-(I)- Evaluación B-2. |

F1

# MINISTERIO DE DEFENSA NACIONAL

S. I. D.

025201-5

Dep. I Sec. I

Sub - Secc. G

Ficha Nro._____ Confec._____

7 OCT. 1974

BROCCA — Apellidos

Luis — Nombres

DOCUMENTOS: C/C._____ (Serie / Nro.) C/I._____ (Nro. / Dpto.)

OTROS DOC._____ (Pasaporte / Lib. Enrol. / etc.)

NACIMIENTO:_____ (Fecha / Lugar)

DOMICILIO:_____ (Calle / Nro. / Teléf. / Ciudad o Localidad)

PROFESION U OCUPACION: Funcionario de UTEDYC

LUGAR:_____ CARGO:_____

IDEOLOGIA POLITICA:_____ CLASIFICACION:_____

DATOS COMPLEMENTARIOS:_____ (Est. Civil / Convi... / ...)

Otros Datos

F2

| Fecha | Documentos | 025201 ANTECEDENTES A REGISTRAR |
|---|---|---|
| 12.9.74 | D.2300 | Figura en una relación de funcionarios [illegible] CIA .-qq- |

Fs 1

**MINISTERIO DE DEFENSA NACIONAL**
**S. I. D.**

025202 3

Dep. I Secc. I
Sub-Secc. **A/N**
Ficha N.o..... Confec.....

**BROCCAL** (Apellidos) **Nélida R.** (Nombres)

DOCUMENTOS: C/C ..... (Serie / N.o) C/I ..... (N.o / Dpto.)

OTROS DOC. ..... (Pasaporte / Lib. Enrol. / etc.)

NACIMIENTO ..... (Fecha / Lugar)

DOMICILIO: ..... (Calle / N.o / Teléf. / Ciudad o Localidad)

PROFESION U OCUPACION: (1) Campomar

LUGAR: ..... CARGO .....

IDEOLOGIA POLITICA (2) Comunista - UJC.- CLASIFICACION (3) Círculo Juan Lacaze
Carnet Nº3257-Ingresó:7/11/60

DATOS COMPLEMENTARIOS ..... (Est. Civil / Conyuge / Hijos)

..... otros familiares

Confeccionada: 17/III/70

F-2

| Fecha | Documentos 025202 | ANTECEDENTES A REGISTRAR |
|---|---|---|
| VI/1962 | | Mondel Nº164-Indica ① a/ ③ |

F 5 1

MINISTERIO DE DEFENSA NACIONAL
S. I. D.

025203 -1

Dep. 1 Secc. I
Sub-Secc. A/N
Ficha Nro. ..... Confec. 5/9/72

BROCCO (Apellidos) Jose Luis (Nombres)

DOCUMENTOS: C/C. ..... (Serie / Nro) C/I. ..... (Nro. / Dpto.)

OTROS DOC. ..... (Pasaporte / Lib. Enrol. / etc.)

NACIMIENTO: ..... (Fecha / Lugar)

DOMICILIO: ..... (Calle / Nro. / Teléf. / Ciudad o Localidad)

PROFESION U OCUPACION: .....

LUGAR: ..... CARGO: .....

IDEOLOGIA POLITICA: Comunista.- CLASIFICACION: .....

DATOS COMPLEMENTARIOS: ..... (Est. civil / Conyuge / Hijos)

..... (Otros familiares)

F.2

| Fecha | Documentos | 025203 ANTECEDENTES A REGISTRAR |
|---|---|---|

1972. Lista 2001. Figura como 3ª,suplente del 26ª, titular a la Junta Depart-
(PC). Tacuarembó.-amental de Tacuarembó, en las elecciones del año 1971.(MM)

11941 / 82
PAG. 478

- POSEE ANTECEDENTES EN EL CO.NA.E.
EVAL - A - 1. (PS) INDICA ( ) ( ) ( )

F. y

**SERVICIO DE INFORMACION**

**DE DEFENSA**

Dep. 1

025204-9

Confeccionado el 26.12.72.

V A R I O S

FOTO

Apellidos BROCCO

Nombres Luis

Fecha de Nacimiento

Lugar de Nacimiento

Est. Civil

Cred. Cívica Céd. Identidad

Otros Documentos

Ocupación

Padre

Madre

Domicilio Ciudad

Otros datos

F-2

# FICHA COMPLEMENTARIA

| DOCUMENTO Fecha | Origen | 025204 ANTECEDENTES |
|---|---|---|
| 1971. | Lista 9988 | Candidato como 22º.titular a la Junta Electoral,por el Dpto.de Tacuarembó,sub.lema "Frente del Pueblo".- (W) |
| NOV.1971 | Lista 988 PDC F.A | Candidato en el 33.lugar a la Junta Departamental por el dpto.de Tacuarembó sub lema Frente del Pueblo(SS) |

11941 / 82

PAG. 478

- POSEE ANTECEDENTES EN EL CO.NA.E.

EVAL - A - 1. (PS) INDICA ( ) ( ) ( )

**JUNTA DE COMANDANTES EN JEFE**

S. I. D. 025205-6

Dep. I V Secc. I

Sub Secc. A

Ficha Nº ..... Confec. 19.10.8

BROCCO ..... Nelly .....
Apellidos Nombres

DOCUMENTOS: C/C ..... C/I. .....
Serie Nº Nº Dpto.

OTROS DOC. .....
Pasaporte Lib. Enrol. etc.

NACIMIENTO: .....
Fecha Lugar

DOMICILIO: .....
Calle Nº Teléf. Ciudad o Localidad

PROFESION U OCUPACION: .....

LUGAR: ..... CAF .....

IDEOLOGIA POLITICA: ..... CLASIFICACION: .....

DATOS COMPLEMENTARIOS: .....
Est. Civil Cónyuge

| Fecha | Documentos | ANTECEDENTES A REGISTRAR |
|---|---|---|
| 24.3.81 | 0124 | -En el diario "El País" del 26.11.80 se publicaron varios fúnebres participando al fallecimiento y sepelio en la ciudad de Paso de los Toros del extremista Ruben Mario CIARAN F RINELLA. En uno de los avisos figura la causante Eval: A-2.- (SV).- |

025208

F-2

F1

**JUNTA DE COMANDANTES EN JEFE**

Dep. I Secc. I

Sub Secc. N

S. I. D. 025206-4

Ficha Nº ..... Confec. 19.10.8

BROCCO Raúl

Apellidos Nombres

DOCUMENTOS: C/C ..... C/I. .....

Serie Nº Nº Dpto.

OTROS DOC. .....

Pasaporte Lib. Enrol. etc.

NACIMIENTO: .....

Fecha Lugar

DOMICILIO: .....

Calle Nº Telef. Ciudad o Localidad

PROFESION U OCUPACION: .....

LUGAR: ..... CAR .....

IDEOLOGIA POLITICA: ..... CLASIFICACION: .....

DATOS COMPLEMENTARIOS: .....

Est. Civil Cónyuge

| Fecha | Documentos | 25206 ANTECEDENTES A REGISTRAR | Fs - 2 |
|---|---|---|---|
| 24.3.81 | 0124 | - En el diario "El País" del 26.11.80 se publicaron varios avisos fúnebres participando al fallecimiento y sepelio en la ciudad de Paso de los Toros del extremista Ruben Mario CIRÁN PERIÑEZ. En uno de los avisos participa el causante. Eval: A-2.- (SV).- | |

F-1

**SERVICIO DE INFORMACION**
**DE DEFENSA**
Dep. 1

Confeccionado el 10 de junio de 1976

025207-2

V A R I O S

FOTO

Apellidos BROCCO PIRIZ

Nombres Victor Dario

Fecha de Nacimiento

Lugar de Nacimiento

Est. Civil

Cred. Cívica ..... Céd. Identidad .....

Otros Documentos

Ocupación Maestro (Esc. Nº 115)

Padre

Madre

Domicilio ..... Ciudad Tacuarembó

Otros datos

F 2

# FICHA COMPLEMENTARIA

DOCUMENTO 025207 ANTECEDENTES

| Fecha | Origen | |
|---|---|---|
| 2.4.76 | O 477 | -Figura en una lista de maestros destituidos por el Consejo de Educación Primaria.(P).- Eval.A-1.- |

11941 / 82
PAG. 778

- POSEE ANTECEDENTES EN EL CO.NA.E -
EVAL - A - 1. (PS) INDICA ( ) ( ) ( )

CIVIL Y CONTINO

F1

# JUNTA DE COMANDANTES EN JEFE

**S. I. D.**

025208-0

Dep. I Secc. I

Sub Secc. A/N

Ficha Nº ..... Confec. 18.2.83

BROCCO BARBOZA — Apellidos

Walter Arnoldo — Nombres

DOCUMENTOS: C/C. ..... Serie Nº C/I. ..... Nº Dpto.

OTROS DOC. ..... Pasaporte Lib. Enrol. etc.

NACIMIENTO: ..... Fecha Lugar

DOMICILIO: ..... Calle Nº Teléf. Ciudad o Localidad

PROFESION U OCUPACION: .....

LUGAR: ..... CARG[illegible] .....

IDEOLOGIA POLITICA: ..... CLA[illegible]CACION: .....

DATOS COMPLEMENTARIOS ..... Est. Civil Cónyuge Hijos

| Fecha | Documentos | 025208 ANTECEDENTES A REGISTRAR | 72 |
|---|---|---|---|
| 30.10.82 | D.21750 | Antecedentes penales: el 13.12.1972 por "Tentativa de abigeato y faena clandestina" y el 22.4.1977 atento a providencia Nº12.415 de fecha 8.11.73,se declaró definitiva la la libertad.(Prontuario 11.707). Cabe agregar que el causante integra en el 63º lugar la lista de Candidatos que para las Elecciones internas de los PP.PP. presentará la Unión Colorada y Batllista" del P.Colorado con la serie H.A.E. en el Dpto. de Rivera.-Eva:B-2(Form. 5473 )(AD) | |

F.1

# JUNTA DE COMANDANTES EN JEFE

**S. I. D.**

025209-8

Dep. I Secc. I

Sub Secc. A/N

Ficha Nº ..... Confec. 10.3.83

[illegible] Hugo

Apellidos Nombres

DOCUMENTOS: C/C. [illegible] 8299 C/I. 1.177.050

Serie Nº Nº Dpto.

OTROS DOC. .....

Pasaporte Lib. Enrol. etc.

NACIMIENTO: 25 años en 1974 Uruguay

Fecha Lugar

DOMICILIO: [illegible]

Calle Nº Teléf. Ciudad o Localidad

PROFESION U OCUPACION: [illegible]

LUGAR: ..... CARGO: .....

IDEOLOGIA POLITICA: ..... CLASIFICACION: .....

DATOS COMPLEMENTARIOS .....

Est. Civil Cónyuge Hijos

[illegible]

| Fecha | Documentos | 025209 ANTECEDENTES A REGISTRAR F-2 |
| --- | --- | --- |
| 10.3.83 | 34024/83 Pág. 039 (BA) | Con fecha 10.9.74 fue indagado en el Aeropuerto Nacional de Carrasco cuando ingresaba al país procedente de Bucarest, Rumania siendo objeto de minuciosa revisación en su ropa y equipajes, con resultados negativos, recuperando de inmediato su libertad. 30.11.82. Como integrante de la murga "[illegible]" [illegible] con la misma en el [illegible] [illegible], Calle Capurro 874. [illegible]. ( ), Form. 0430. (13) |

F1

MINISTERIO DE DEFENSA NACIONAL 025210-6

S. I. D. Ficha confeccionada el 16/9/72

Dep. I Secc. I

Sub-Secc. A/N

Ficha Nro. ..... Confec. .....

BROCHADO ..... Nicomedes .....
Apellidos Nombres

DOCUMENTOS: C/C. ..... C/I. .....
Serie Nro Nro. Dpto.

OTROS DOC. .....
Pasaporte Lib. Enrol. etc.

NACIMIENTO: .....
Fecha Lugar

DOMICILIO: .....
Calle Nro. Teléf. Ciudad o Localidad

PROFESION U OCUPACION: .....

LUGAR: ..... CARGO: .....

IDEOLOGIA POLITICA: Comunista. ..... CLASIFICACION: .....

DATOS COMPLEMENTARIOS: .....
Est. Civil Conyuge

[illegible]

Otros Familiares

F 2

| Fecha | Documentos 025210 | ANTECEDENTES A REGISTRAR |
|---|---|---|
| 1971. | Lista 1001 RIVERA | Candidato en el 3er. lugar Suplente del 2do. Titular a la Cámara de Representantes, en las listas del P/Comunista. "PP" .- |
| | | 26/IV/979 - Se contestó por Mem.(A) Nº 3463/78 a A.N.C.A.P..-(CC) |

11941 / 82
PAG. 778

- POSEE ANTECEDENTES EN EL CO.NA.E.
EVAL - A - 1. (PS) INDICA ( ) ( ) ( )

29 JUL. 1975

MINISTERIO DE DEFENSA NACIONAL
S. I. D.

025211-21

Dep. I Secc. I
Sub - Secc. G F1
Ficha Nro. ..... Confec.

BROCHADO de MAS — Sonia
Apellidos — Nombres

DOCUMENTOS: C/C ..... Serie ..... Nro. ..... C/I. ..... Nro. ..... Dpto.

OTROS DOC. ..... Pasaporte ..... Lib. Enrol. ..... etc.

NACIMIENTO: ..... Fecha ..... Lugar

DOMICILIO: ..... Calle ..... Nro. ..... Telf. Dpto ..... Ciudad o Localidad

PROFESION U OCUPACION: Psicologa

LUGAR: [illegible] CARGO: .....

IDEOLOGIA POLITICA: P.D.C. CLASIFICACION: .....

DATOS COMPLEMENTARIOS: .....

Fs.

| Fecha | Documentos | 025211 ANTECEDENTES A REGISTRAR |
|---|---|---|
| 22.7.75 | D. 1288 | Funcionaria de la Caja deAsignaciones Familiares de la Cdad. de T, y Tres (T.y Tres), Estuvo detenida en el Bn. I. 10 cuando se aplicó el P.T. 45.- Evaluación A-1.-(I).- |

F3

**SERVICIO DE INFORMACION DE DEFENSA**

**Dep. 1**

**V A R I O S**

025211

Confeccionado el 21.6.77

FOTO

Apellidos [illegible]

Nombres Nonia Mary

Fecha de Nacimiento

Lugar de Nacimiento

Est. Civil

Cred. Cívica ..... Céd. Identidad

Otros Documentos

Ocupación

Padre

Madre

Domicilio ..... Ciudad

Otros datos:

# FICHA COMPLEMENTARIA

DOCUMENTO 025211

| Fecha | Origen | ANTECEDENTES |
|---|---|---|
| .75. | Doc.1764. | 22.IV.75: En la fecha fue detenida por el Rn.I.No.19 en prevención de las acciones que podrían haber ocurrido el 1ro.de mayo de 1975.(Presunta "asonada" a nivel nacional) en que se detuvieron militantes comunistas y sospechosos. Fue liberada el 25.IV.75. (V).= |

C/14.- EVAL.- "3".-

BAJA.-

Fs. 5

025211

Nº Carp. 2059.-

| Foto de Frente | Foto de Perfil |
|---|---|
| | |

Apellido Paterno Apellido Materno Nombre(s)

Documentos C. C. BCA.No.31.694.- C. I. [illegible] Y TRES)

Domicilio [illegible] TAY TRES)

Teléfono ..... Sección Policial 1ra.-

Lugar y Fecha de Nacimiento CERRO LARGO: 18/12/936.-

Profesión PERIODISTA.- Ocupación .....

Otras actividades .....

Actuación .....

Ideología .....

Situación económica ..... Capital aprox. ..... Vehículo .....

Raza blanca Estatura ..... Peso ..... Color de cabello .....

Color de ojos ..... Complexión ..... Señas .....

Estado civil casada Nombre del cónyuge Carlos Jaime José NAS TJIRO.-

Nacionalidad del cónyuge ..... Nombre y c de los hijos .....

Padre, Nombre [illegible] cionalidad .....

Madre, Nombre ..... Nacionalidad .....

Estudios .....

Otros datos [illegible]

17 FEB. 1976

# JUNTA DE COMANDANTES EN JEFE

## S. I. D.

025212 - 2

Dep. I Secc. I

Sub Secc. A/N

Ficha Nro. ..... Confec. .....

BROCIO de CABALLERO — Apellidos

Santa — Nombres

DOCUMENTOS: C/C ..... Serie ..... Nro. ..... C/I. ..... Nro. ..... Dpto. .....

OTROS DOC. ..... Pasaporte ..... Lib. Enrol. ..... etc.

NACIMIENTO: 32 años en 1965 — Fecha — Lugar

DOMICILIO: Hum entre San Martín y Juan Arteaga (Sede Marconi F.C.) — Calle — Nro. — Teléf. — Ciudad o Localidad

PROFESION U OCUPACION: Laboros

LUGAR: ..... CARGO: .....

IDEOLOGIA POLITICA: Comunista CLASIFICACION: .....

DATOS COMPLEMENTARIOS: ..... Est. Civil ..... Cónyuge .....

Otros Datos

F9

| Fecha | Documentos 025212 | ANTECEDENTES A REGISTRAR |
|---|---|---|
| 8.I.76 | 0001 | Afiliado al Partido Comunista el día 18/VIII/65 con el N° 23.445.- (Microfilm incautada a Rodney ARISMENDI)<br>Evaluación: B-2 (Z) |

J. C. J.

Dpto. 1

Apellidos BROCIO de CABALLERO

Nombres Santa

Documentos: Afil. al I.C. No. 23445

Ant, Secc: A B C D E G V

[X] [ ] [ ] [ ] [ ] [ ] [ ]

Secreto

F.5

2.- (S).-

arteaga

F.1

**JUNTA DE COMANDANTES EN JEFE**

S. I. D.

025213-0

Dep. I Secc. I

Sub Secc. ANX

Ficha Nº ..... Confec. 1.2.81

BROCKLLANN — Apellidos

Kurt — Nombres

DOCUMENTOS: C/C ..... Serie ..... Nº ..... C/I. ..... Nº ..... Dpto.

OTROS DOC. B-5.193.571 — Pasaporte ..... Lib. Enrol. ..... efc.

NACIMIENTO: ..... Fecha ..... Alemania Lugar

DOMICILIO: ..... Calle ..... Nº ..... Teléf. ..... Ciudad o Localidad

PROFESION U OCUPACION: .....

LUGAR: ..... CAI .....

IDEOLOGIA POLITICA: ..... CLASIFICACION: .....

DATOS COMPLEMENTARIOS: ..... Código ..... Fol. Civil

Fo 2

| Fecha | Documentos | 25213 ANTECEDENTES A REGISTRAR |
|---|---|---|
| 30.11.79<br>PD 309/79 | 1683 | -4.11.79.-Partió en vuelo 507 de LUFTHANSA, con destino a Frankfurt.<br>El causante se encontraba alojado en el Victoria Plaza Hotel. Eval: A-1.(TT) |

**JUNTA DE COMANDANTES EN JEFE**

S. I. D.

025214-8

Dep. I Secc. I

Sub Secc. XXX

Ficha Nº ..... Confec. 17.8.81

BROCOS FARINHA de TRNKA — Apellidos

María Silvia — Nombres

DOCUMENTOS: C/C ..... Serie ..... Nº ..... C/I. 1.126.363 Nº ..... Dpto.

OTROS DOC. ..... Pasaporte ..... Lib. Enrol. ..... etc.

NACIMIENTO: 25 años en 1979 — Fecha ..... Uruguay — Lugar

DOMICILIO: 18 de Julio, al lado del Rodelú — Calle ..... Nº ..... Teléf. ..... Ciudad o Localidad

PROFESION U OCUPACION: Dra.

LUGAR: ..... CARC

IDEOLOGIA POLITICA: ..... CLASIFICACION: .....

DATOS COMPLEMENTARIOS: Jorge TRNKA HLADIK — Cónyuge ..... casada — Est. Civil

| Fecha | Documentos | 025214 ANTECEDENTES A REGISTRAR |
|---|---|---|
| 3.12.79<br>PD 332/79 | 1703 | -27.11.79.-En el día de ayer,a raíz de la localización del auto,matrícula Nº 278.598,frente al Hotel Casino Carrasco por personal de la Secc.14ta,el cual había sido hurtado el día anterior en la jurisdicción de la Secc.12ª,a su propietario Fernando José María MEDINA MILBURN,al haberse encontrado en el mismo un cuchillo en cuyo mango luce la inscripción "Jorge TRNK - 19.6.62" ,Personal de la DNII concurrió a su domicilio,quién atiende,manifestando que su esposo había salido para su trabajo,autorizando posteriormente a que realizaran una inspección ocular de la finca,incautándose 9 libros de estudio de procedencia de países socialistas.<br>Posteriormente se presentó su esposo en su domicilio,siendo conducido a la DNII en carácter de detenido,acompañado por la causante en carácter de demorada,manifestando no haber poseído tal objeto.<br>El Juez Letrado de Instrucción de 5to.turno dispuso su libertad.Eval:A-1.(TT) |

**SERVICIO DE INFORMACION**

**DE DEFENSA**

Dep. 1

F1

025215-5 Confeccionado el 8.8.72.

VARIOS

Apellidos BRODER

FOTO

Nombres José

Fecha de Nacimiento

Lugar de Nacimiento

Est. Civil

Cred. Cívica Céd. Identidad

Otros Documentos

Ocupación

Padre

Madre

Domicilio Carmelo 4133 Ciudad

Otros datos

# FICHA COMPLEMENTARIA

F2

| DOCUMENTO Fecha | Origen | 025215 ANTECEDENTES |
|---|---|---|
| 18.3.72. | Dcc. 365. | Recibe correspondencia de Editorial "Grito de Asencio" y Revista "para Todos".. (W).A-6.- |

**SERVICIO DE INFORMACION DE DEFENSA**

**Dep. I**

Sección .....

MINISTERIO DE DEFENSA NACIONAL
SERVICIO DE INFORMACION DE DEFENSA

M / F

025216-3 Ficha Nº ..... confeccionada el 1-X-1951.-

1.76

F. 1

FOTO

Apellidos BRODEWSKY

Nombres Eugenia de

Fecha de Nacimiento: .....

Lugar de Nacimiento: .....

Cred. Cív.: ..... Ced. Identidad: .....

Prontuario: ..... F. Censal: .....

Padre: .....

Madre: .....

Domicilio: Estación Mal Abrigo ..... Ciudad: Dpto. San José

Otros datos (Documentos y señas personales) .....

Fs-2

# FICHA COMPLEMENTARIA

| Documento | | | 025210 ANTECEDENTES |
|---|---|---|---|
| Nº | Fecha | Origen | |
| | 1-X-951 | Inf.Paysandú | -Recibió una advertencia de un amigo de Venezuela en la que le expresa que un agente comunista llamado ANATOLIO MILECHIN, armado con más de 100.000 dólares salió para Montevideo para cumplir todos los planes soviéticos y destruir a todos los rusos anti-comunistas. |

Fs 1

**SERVICIO DE INTELIGENCIA**
**División I**
**(Seguridad)**

MINISTERIO DE DEFENSA NACIONAL
SERVICIO DE INFORMACION DE DEFENSA
M/F

025217-1

..... **Sección**
**Act. Ant. Nac.**
**Ficha N.º** [illegible]

Nombres y Apellidos: BRODL Leopoldo

Fecha de Nacimiento: (Ciud. Legal Argentino)

Lugar de Nacimiento: Austria
(País - Ciudad o Localidad - etc.)

Foto

Cred. Civ.: Serie ..... N.º ..... Ced. Identidad: .....

Otros documentos: Libreta de Enrol. Arg. Nº1.878.262
(Pasaporte - Libreta Enrolam. - etc.)

Domicilio: Concep. del Uruguay (R.A.) Galarza 957 2190
(Ciudad o Localidad) (Calle) (N.º) (Telef.)

Filiación
- Edad Aparente ..... Color del Cutis .....
- Color del Cabello ..... Estatura Aproximada .....
- Complexión ..... Aspecto Social .....
- Señas particulares Persona muy culta.-

24875

Ficha confeccionada en [illegible] el [illegible]

025217

F2

conserv. en

ACTIVIDADES

(1) Laborales: Profesión Prof. de Música Lugar de trabajo dom. particular

Cargo ..... Antigüedad .....

Otras Actividades Organista en iglesia Inmaculada Concepción.

(2) Políticas: Ideología ..... Actuación .....

Antecedentes .....

Antecedentes familiares .....

(3) Sociales: Estado Civil Viudo Casado 2as. nupcias. Religión ..... Figuración .....

Grado Instrucción ..... Lugares que frecuenta .....

(4) Económicas: Situación ..... Capital aprox. ..... Vehículo ..... marca y N.o

Otros datos .....

Datos Complementarios .....

Apreciación Personal Gral. .....

F-3

BRODL FICHA COMPLEMENTARIA Leopoldo

| Documento | | 025217 Antecedentes |
|---|---|---|
| Fecha | Origen | |
| 16/IV/965. | B-41-D-7.- | -De ideología Comunista.-De nacionalidad Asutríaco ciudadano natural Argentino.-Profesor de Música.-Posee un Conservatorio en el domicilio particular en la calle Gelarza 957 de Concepción del Uruguay (R.A.).-Telef.Nº2190.-Libreta de Enrol.Nº1.878.262 Actúa en la U.C.R. del Pueblo.-Director del diario "La Calle".-Hombre muy culto,muy partidario de todo lo relacionado con la U.R.S.S..-Activo dirigente de la Sociedad "Amigos de la Música".-Actualmente Casado;su primera esposa era también Austríaca y falleció en C. del Uruguay.-<br>Es Organista de la Iglesia Inmaculada Concepción. |

MINISTERIO DE DEFENSA NACIONAL
SERVICIO DE INFORMACIONES DE DEFENSA
M / F
025218-9

F-1

**SERVICIO DE INTELIGENCIA**
**División I**
**(Seguridad)**

Sección
Act. Ant. Nac.
Ficha N.º 1466

Nombres y Apellidos: BRODSKY Jaime

Fecha de Nacimiento:

Lugar de Nacimiento:
(País - Ciudad o Localidad - etc.)

Cred. Civ.: Serie N.º Ced. Identidad:

Otros documentos:
(Pasaporte - Libreta Enrolam. - etc.)

Foto

Domicilio: Concepción (R.A.).
(Ciudad o Localidad) (Calle) (N.º) (Telef.)

Filiación
- Edad Aparente Color del Cutis
- Color del Cabello Estatura Aproximada
- Complexión Aspecto Social
- Señas particulares

20576

Ficha confeccionada en el

025218

F2

ACTIVIDADES

(1) Laborales: Profesión ..... Lugar de trabajo .....

Cargo ..... Antigüedad .....

Otras Actividades .....

.....

(2) Políticas: Ideología comunista ..... Actuación .....

Antecedentes .....

Antecedentes familiares .....

(3) Sociales: Estado Civil ..... Religión ..... Figuración .....

Grado Instrucción ..... Lugares que frecuenta .....

(4) Económicas: Situación ..... Capital aprox. ..... Vehículo .....
marca y N.o

Otros datos .....

Datos Complementarios .....

Apreciación Personal Gral. .....

.....

.....

TRODSKY FICHA COMPLEMENTARIA Jaime F-3

| Documento | | 025218 Antecedentes |
|---|---|---|
| Fecha | Origen | |
| 16/IV/965. | B-41-D-7.- | -Sindicado como Comunista.-Domiciliado en Concordia (R.A.).- |

MINISTERIO DE DEFENSA NACIONAL M/F
SERVICIO DE INFORMACION DE DEFENSA

025219-7

F1

**SERVICIO DE INTELIGENCIA**
**División I**
**(Seguridad)**

**Sección**
**Act. Ant. Nac.**
**Ficha N.** [illegible]

Nombres y Apellidos: BRODSKY Marcos

Fecha de Nacimiento:

Lugar de Nacimiento:
(País - Ciudad o Localidad - etc.)

Cred. Civ.: Serie N.º Ced. Identidad:

Otros documentos:
(Pasaporte - Libreta Enrolam. - etc.)

Foto

Domicilio: Concordia (R.A.)
(Ciudad o Localidad) (Calle) (N.º) (Telef.)

Filiación
- Edad Aparente Color del Cutis
- Color del Cabello Estatura Aproximada
- Complexión specto Social
- Señas particulares

[illegible]

Ficha confeccionada en [illegible] el [illegible]

025219

ACTIVIDADES

(1) Laborales: Profesión ..... Lugar de trabajo .....

Cargo ..... Antigüedad .....

Otras Actividades .....

.....

(2) Políticas: Ideología comunista ..... Actuación .....

Antecedentes .....

Antecedentes familiares .....

(3) Sociales: Estado Civil ..... Religión ..... Figuración .....

Grado Instrucción ..... Lugares que frecuenta .....

(4) Económicas: Situación ..... Capital aprox. ..... Vehículo .....
marca y N.o

Otros datos .....

Datos Complementarios .....

Apreciación Personal Gral. .....

.....

.....

BRODSKY FICHA COMPLEMENTARIA Marcos. F3

| Documento | | Antecedentes |
|---|---|---|
| Fecha | Origen | 025219 |
| 16/IV/965. | B-41-D-7.- | -Sindicado como Comunista.-Domiciliado en Concordia(R.A.) |

**JUNTA COMANDANTES EN JEFE**

**Dep. 1**

025220-5 Confeccionado el 1 Abril 1974

VARIOS

FOTO

Apellidos BROLT LARRAÑAGA de CARAVIA

Nombres Gloria Inés

Fecha de Nacimiento

Lugar de Nacimiento

Est. Civil

Cred. Cívica Céd. Identidad

Otros Documentos

Ocupación

Padre

Madre

Domicilio Ciudad

Otros datos

# FICHA COMPLEMENTARIA

F2

| DOCUMENTO | | 025220 ANTECEDENTES |
|---|---|---|
| Fecha | Origen | |
| 15.5.73<br>**Eval. A-2 (BB).-** | Doc. 929 | Figura en una relación de personas que han realizado trámites personales o a través de otras personas en el Consulado de nuestro País en el districto de Santiago de Chile, entre el 1ro. de Enero del 72 y el 1ro. de Marzo del 73. Asimismo cabe destacar que durante ese período han realizado trámites personas requeridas por las FF.CC. -qq- (Corregido por (B3)).- |

16.06.82

F.1

# JUNTA DE COMANDANTES EN JEFE
## S. I. D.

025221-3

Dep. I Secc. I

Sub Secc. A/N

Ficha Nº ..... Confec. .....

BROGGI de GROSS — Graciela

Apellidos — Nombres

DOCUMENTOS: C/C ..... C/I. .....

Serie Nº Nº Dpto.

OTROS DOC. .....

Pasaporte Lib. Enrol. etc.

NACIMIENTO: .....

Fecha Lugar

DOMICILIO: .....

Calle Nº Teléf. Ciudad o Localidad

PROFESION U OCUPACION: .....

LUGAR: ..... CA : .....

IDEOLOGIA POLITICA: ..... CLASIFICACION: .....

DATOS COMPLEMENTARIOS: .....

Est. Civil Cónyuge Hijos

.....

Otros familiares

| Fecha | Documento 025221 | ANTECEDENTES A REGISTRAR |
|---|---|---|
| 02.06.82 | 15.530 | -Figura en una Nómina de Firmantes del Manifiesto de Residentes de Soriano en Montevideo adherentes al Frente Amplio.-Eval.:A-1. (VL) (M) (LA) (GM). Indica ( ) ( ) ( ) ( ) |

F2

11941 / 82
PAG. 778

- POSEE ANTECEDENTES EN EL CO.NA.E.
EVAL. - A - 1. (PS) INDICA ( ) ( ) ( )

E INTELIGENCIA
...ión I
(Seguridad)

MINISTERIO DE DEFENSA NACIONAL
SERVICIO DE INFORMACION DE DEFENSA
M/F
025222-1

Sección
Act. Ant. Nac.
Ficha N.º [redacted]

F1

Nombres y Apellidos: BROGGI [illegible] (1)
Sergio.-

Fecha de Nacimiento: 34 años (1974) (2)

Lugar de Nacimiento: Uruguay (3)
(País - Ciudad o Localidad - etc.)

Cred. Civ.: Serie ..... N.º ..... Ced. Identidad: .....

Otros documentos: (8) 759.694(10)(9)
(Pasaporte - Libreta Enrolam. - etc.)

Domicilio: [illegible] (4) -Croacas 4544 (7)
(Ciudad o Localidad) (Calle) (N.º) (Telef.)

Foto

A/N

Filiación
- Edad Aparente ..... Color del Cutis .....
- Color del Cabello ..... Estatura Aproximada .....
- Complexión ..... Aspecto Social .....
- Señas particulares .....

Ficha confeccionada en Montevideo, el [illegible]

ACTIVIDADES

(1) Laborales: Profesión Estudiante Lugar de trabajo L[illegible] Nocturno.

Cargo ..... Antigüedad .....

Otras Actividades Encargado de la Editorial "[illegible]" (5)

.....

(2) Políticas: Ideología ..... Actuación .....

Antecedentes .....

Antecedentes familiares .....

(3) Sociales: Estado Civil Casado (6) Religión ..... Figuración .....

Grado Instrucción ..... Lugares que frecuenta .....

(4) Económicas: Situación ..... Capital aprox. ..... Vehículo .....
marca y N.o

Otros datos .....

Datos Complementarios .....

Apreciación Personal Gral. .....

FICHA COMPLEMENTARIA BROGGI Sergio.-

| Documento Fecha | Origen | Antecedentes 025222 F4 |
|---|---|---|
| VIII-956. | III-M2-Ast.5. | -Candidato en la Lista 4 de la Agrupación de Estudiantes comunistas del Liceo Nocturno a las elecciones internas para designar a las nuevas autoridades de la comisión directiva de la Asociación de Estudiantes del Liceo Nocturno para el ejercicio 1956-1957.- |
| Año 1963.- | B/M.III/IV.- | -Citado en página 27.- |
| 6/VII/66 | 77/34 | - Es firmante de un manifiesto del FRENTE IZQUIERDA DE LIBERACION, por el cual se llama a participar en la "CONVENCION OBRERA DE ESTE FRENTE", que se realizará los dias 9 y 10 de Julio del corriente año, en la ciudad de Montevideo. Es dirigente de la Federación Uruguaya de Empleados del Comercio y la Industria, considerado como uno de los elementos mas activistas de ese gremio.- |
| Año 1966. | Lista "FIDEL" | -Figura como 36. Suplente del 42. Titular a la Cámara de Representantes en las listas del "Frente Izquierda de Liberación" en las Elecciones Nacionales del corriente año.- |

## FICHA COMPLEMENTARIA

25222

| Documento — Fecha | Documento — Origen | Antecedentes: |
|---|---|---|
| 17-3-74 FD,07,00 a 07,00 | 476 | [illegible] E.P.U", [illegible] encargado. En el [illegible] revistas "Unión Soviética", 300 "[illegible]", 700 [illegible], 10 [illegible] "Canto a [illegible]" [illegible] (DD) |
| [illegible]-74 FD,07,00 a 07,00 | 385 | [illegible] P. [illegible] (DD) |
| 12.SET/67 | B.75- D.1096 EL POPULAR | - Resulto favorecido con dos discos grandes y cuatro Chicos, en el concurso "Viaje Gratis a la URSS con el Popular.- |
| 28.8.71 | 15(1) - 116 | - Recibe correspondencia (publicaciones varias) de MOSCU La entrada al país del mencionado material fué prohibida por el Decreto 518/71 de la fecha indicada.-(E)- |
| 9.I.75 | Doc. 09 | - Viajo en el año 1969 a la URSS vía Francia.-(SS)- |
| 23.5.75 ID,07.00 a 07,00 | 885 | 16.5.75 -Compareció en dependencias de la DNII, al figurar como cooperativista de "E.P.U.", al que de acuerdo a la nota del Ministerio del Interior de fecha 30/4/75 se le notifico de la prohibición de editar y distribuir las siguientes publicaciones: "Libro Biografía de Vladimir Ilich [illegible] Escogidos" de G. [illegible] |

BROGGI PELEGRINO, Sergio

| Fecha | Documentos | ANTECEDENTES A REGISTRAR |
|---|---|---|
| | | logía Latinoamericana y Teología de la Liberación" por Pedro Nugre Ripol, "Principios Elementales de Filosofía por George Politzen y "Diccionario Filosofico" por M.M. Rosental y P.F. Iudin".- (DD) |
| 12.6.75 DD.07.00 a 07.00 | 1080 | 21.[illegible].75 - [illegible] "Hasta Aquí" de [illegible] las vendió a [illegible] un [illegible] (DD) |
| [illegible].7.75 [illegible] | [illegible] | [illegible] |
| [illegible] | [illegible] | [illegible] |

| Fecha | Documentos | ANTECEDENTES A REGISTRAR |
|---|---|---|
| | | 025[illegible] |
| 22.7.75 PD.07.00 a 07.00 | 1285 | 16.7.75 -Indagado sobre el ingreso al país del material incautado, expresó que eran recibidos directamente de la URSS, siendo traducidos e imprimidos en la Imprenta "Letras S.A., habiendose efectuado la última impresión en 1973.- (PD) |
| 30.7.75 PD. 07.00 a 07.00 | 1356 | 28.7.75 -Posee la cuenta [illegible] 13.425, [illegible] los últimos movimientos en el [illegible] del [illegible], siendo la última cantidad retirada el [illegible] por [illegible] 5, [illegible] un saldo a favor [illegible] 100.[illegible].- (PD) |

SERVICIO DE INFORMACION
DE DEFENSA
Dep. I

MINISTERIO DE DEFENSA NACIONAL
SERVICIO DE INFORMACION DE DEFENSA
M / F
[redacted] 0537

Sección "F"
Gremios
Ficha Nº 2206

025222

Nombres y Apellidos: BROGI Sergio

Fecha y Lugar Nac.: .....

Cred. Cív.: Serie ..... Nº ..... Ced. Identidad: .....

Otros documentos: .....
(Pasaporte - Libreta Enrolam. - etc.)

Domicilio: .....
(Ciudad o Localidad) (Calle) (Nº) (Teléf.

Profesión: .....

Foto

Cargo y Lugar: .....

Ideol. Política: ..... Actuc .....

Datos Complementarios: .....

Apreciación General: .....

.....

.....

025222 FICHA COMPLEMENTARIA

| Documento | | Antecedentes |
|---|---|---|
| Fecha | Origen | |
| 6-7-56 | El Popular. | Firmante del manifiesto publicado por éste diario llamando a los trabajadores a participar en la - Convención Obrera del FIDL.- |

F 10

BROGGI

Sergio

Afil. al IC. No 6660

Ant, Secc: A B C D E G V

[K] [ ] [ ] [ ] [ ] [ ] [ ]

Secreto

025222. ANTECEDENTES B-10

Doc. 0001 8.1.76.- Eval. B-2.- (8).

14.4.58.

Las Aromas 4544 MDEO.

Agte. de Comercio

BROGGI PELLEGRINO Sergio.

| FECHA | DOCUMENTOS | ANTECEDENTES A REGISTRAR |
|---|---|---|
| 30.4.78 | Doc.530 | Figura en relación de Movimientos de Recluídos al 31.12.77 Fué Procesado el 2.12.77 por el Art.60(V)Cap.VI Bis del CP Militar.-JUEZ:J.M.I.4to.T.-FECHA DE DETENIDO:23.6.77.- Eval.A-1. (i). |
| 24/11/78 | Doc.1613 | -Figura en relación de movimientos de Recluídos al 25/10/78. Fué BAJA de Reg.C.4 y ALTA al Grup.A.1, el 7/10/78.-CAUSA:Traslado.-JUEZ:1a.I.4to.T FECHA DE DETENIDO:23/6/77.-ANTECEDENTES:Procesado,Prima Facie. Art.60 (VI)Cap.VI bis CPM.- (i).-<br>-Figura en relación de movimientos al 25/10/78. Fué BAJA del Grup.Art.1 y ALTA al EMR.1 el 20/10/78.-CAUSA:Traslado.-JUEZ:1a.I.4to.T.-FECHA DE DETENIDO:23/6/77.-ANTECEDENTES:Procesado;Prima Facie:Art.60(VI)Cap.VI bis CPM.- (i). |
| 16.02.82 | D. 5757/81/ 46 | -Figura en una relacion de la Corte Electoral, de ciudadanos inscriptos en el Registro Civico Nacional, que se encuentran comprendidos en el Art. 1, Literal "B" del Acto Institucional No. 4, con prohibicion de ejercer el derecho de voto. (Procesados por delitos de "Lesa Nacion").EVALUACION A-1(VL) Indica ( ) ( ) |
| ~~16.02.82~~ | ~~D.6004/81~~/ | ~~-Se encuentra comprendido c Art.1o. literal b) del Acto Institucional No.4,por haber sido procesado el / / por los delitos previstos en. C.P.M. G.P.O. EVALUACION A-1 (VL)~~ |

F.13

| FECHA | DOCUMENTOS | 025222 ANTECEDENTES A REGISTRAR |
|---|---|---|
| 10.2.83 | D.24324 <br> [illegible] 070 | FECHA DE DETENIDO: 23.6.77, UNIDAD CAPTORA: D.E. I. CONDENADO: 12 años, FECHA DE LIBERTAD PROBABLE: 15.6.89, Art.60(V),60 (XI),60(I) inc.6-60(XII) CPM.-Eval.A-1.(FE) <br> FORM. 9326 |
| [illegible] | [illegible] | [illegible] 23.6.77. [illegible] ( ) [illegible] |
| 3.8.83 | 26314/ <br> 2610 <br> 2611 | -1971, 1972: La información [illegible] al P.C. obtenida por el Depto.III/D.I.E. en este período se [illegible]; <br> [illegible] 21 - 4 [illegible] <br> [illegible] <br> Afiliado al P.C. [illegible] 14.4.5?, Nº6660. <br> [illegible] 1971 [illegible] <br> [illegible] <br> [illegible] 23.6.77 [illegible] <br> [illegible] <br> [illegible] <br> [illegible] <br> [illegible] <br> [illegible] ( ) [illegible] (10) [illegible] 12594 |

| FECHA | DOCUMENTOS | ANTECEDENTES A REGISTRAR |
|---|---|---|
| | | 025222 |
| 15.8.83. | 0813/80 Pág.24 | En Consolidado de la P.M.E. de fecha 30.9.80, figura como: 23.4.77: Detenido, 13.3.79: Sentenciado 1a.I. 4 años de Penit., JUEZ: 1a.I.4to.T.-28.8.80: Condenado 12 años de Penit.-Eval.A-1.-(FE) 12313 |

F1 15 JUL 1974

**MINISTERIO DE DEFENSA NACIONAL**

**S. I. D.**

025223-9

Dep. I Secc, I

Sub - Secc. G

Ficha Nro._____ Confec._____

BROGGOS — Apellidos

Wálter — Nombres

DOCUMENTOS: C/C. _____ Serie _____ Nro. _____ C/I. _____ Nro. _____ Dpto. _____

OTROS DOC. _____ Pasaporte _____ Lib. Enrol. _____ etc. _____

NACIMIENTO: _____ Fecha _____ Lugar _____

DOMICILIO: Patria 595 — Calle _____ Nro. _____ Teléf. _____ Ciudad o Localidad _____

PROFESION U OCUPACION: Bancario

LUGAR: _____ CARGO: _____

IDEOLOGIA POLITICA: _____ CLASIFICACION: [illegible]

DATOS COMPLEMENTARIOS: _____ Est. Civil _____ Conyuge _____ Hijos _____

_____ Otros familiares

| ha | Documentos | 025223 ANTECEDENTES A REGISTRAR |
|---|---|---|
| 17.5.73 | 1638 | Figura en lista de dirigentes de la A.S.B.U. (K) (Vol. 1-2)(T.). |
| 23.4.73 | 1655 | Indica lo mismo que el anterior. (K) |

F1

**MINISTERIO DE DEFENSA NACIONAL**

Dep. I Secc. I

**S. I. D.**

025224-7

Sub-Secc. C

Ficha Nº ... Confec. ...

Apellidos Nombres

**DOCUMENTOS:** C.C ... C.I ...

Serie Nº Nº Dpto.

**OTROS DOC.:** ...

Pasaporte Lib. Enrol. etc.

**NACIMIENTO:** ...

Fecha Lugar

**DOMICILIO:** ...

Calle Nº Telef. Ciudad o Localidad

**PROFESION U OCUPACION:** ...

**LUGAR:** ...PGO...

**IDEOLOGIA POLITICA** ... **CLASIFICACION** ...

**DATOS COMPLEMENTARIOS**

Est. Civil Conyuge ...

F. 2

| FECHA | DOCUMENTOS | 025224 ANTECEDENTES A REGISTRAR |
|---|---|---|
| [illegible] | 0467/7/80 | [illegible] al Partido Nacional sector "Por la Patria" [illegible] [illegible] (II) |

**SERVICIO DE INFORMACION**
**DE DEFENSA**
Dep. I

**VARIOS**

025225-4

Confeccionado el 28.9.73

FOTO

Apellidos [illegible]

Nombres Roberto

Fecha de Nacimiento

Lugar de Nacimiento

Est. Civil

Cred. Cívica ... Céd. Identidad

Otros Documentos

Ocupación

Padre

Madre

[illegible]

# FICHA COMPLEMENTARIA

F-2

| DOCUMENTO | | ANTECEDENTES |
|---|---|---|
| FECHA | ORIGEN 025225 | |
| 12.6.72 | Doc. D46 | Recibe publicaciones de China..gg.. (EVALUACION F-3) |
| | | 25/5/78- MEMO (A) 886/78 PARA D.G.N.U. (W) |

**SERVICIO DE INFORMACION DE DEFENSA** 025228 -2 Fs 1

Dep. 1 "ESTUPEFACIENTES" Confeccionado el 5.5.73

**VARIOS**

FOTO

Apellidos BROGNO [illegible]

Nombres Aldo Federico

Fecha de Nacimiento [illegible]

Lugar de Nacimiento

Est. Civil

Cred. Cívica Céd. Identidad

Otros Documentos

Ocupación

Padre

Madre

Domicilio Ciudad

Otros datos

# FICHA COMPLEMENTARIA

DOCUMENTO 025226 ANTECEDENTES

| Fecha | Origen | |
|---|---|---|
| 27.11.72 | Doc.4248<br>JPM (PD)<br>Nral.48 | -Está siendo indagado en relación con estupefacientes. Según se informa será conducido al Juzgado Letrado de Instrucción de 1er. Turno.- (00) |
| 2.12.72 | Doc.4276<br>JPM (PD)<br>Nral.48 | Según se informa recobró la libertad por así haberlo dispuesto el Sr. Magistrado actuante.- (00) |

| FECHA | DOCUMENTOS | BROGNO FACCIO, ANTECEDENTES A REGISTRAR Aldo 025226 F3 |
|---|---|---|
| 16.2.80<br>PD 046/80 | 1608 | -15.2.80.-En el día de ayer,registró entrada en la Brigada de Narcóticos y Drogas Peligrosas Oscar SANTESTEBAN GALERO, quién permanece a disposición del Sr.Juez Ldo. de Inst. de 2do.Turno,para ser interrogado por el paradero del causante,quién se encuentra requerido por estar imputado de proxenetismo y trata de blancas.Eval:A-1.(TT) |
| 21.2.80<br>PD 050/80 | 1612 | -19.2.80.-Por disposición de la Justicia Letrada de Instrucción de 2do.Turno,se realizó un allanamiento en la finca de la Calle Canelones 1782,cuyo teléfono figura a nombre del causante,comprobándose que la misma fue vendida,estando en la actualidad ocupada por Joría Agnes SANDOR WEINZ de FEIN,dando resultados negativos.Eval:A-1.(TT) |

Fs 1

# JUNTA DE COMANDANTES EN JEFE

S. I. D.

025227

V.

Dep. I Secc. I

Sub Secc. XXX

Ficha Nº ..... Confec. 11.11.81

BROGNO FAZZIO Dante

Apellidos Nombres

DOCUMENTOS: C/C ..... C/I. .....

Serie Nº Nº Dpto.

OTROS DOC. .....

Pasaporte Lib. Enrol. etc.

NACIMIENTO: .....

Fecha Lugar

DOMICILIO: .....

Calle Nº Telef. Ciudad o Localidad

PROFESION U OCUPACION: .....

LUGAR: ..... CAP .....

IDEOLOGIA POLITICA: ..... CLASIFICACION: .....

DATOS COMPLEMENTARIOS: .....

Est. Civil Cónyuge

F-2

| Fecha | Documentos | 25227 ANTECEDENTES A REGISTRAR |
|---|---|---|
| 16.2.80<br>P.D.046/80 | 1608 | -15.2.80.-En el día de ayer,registró entrada en la Brigada de Narcóticos y Drogas Peligrosas Oscar SANTESTEBAN GALERO,quién permanece a disposición del Sr. Jues Ldo.de Inst de 2do.Turno,para ser interrogado por el paradero del causante,quién se encuentra requerido por estar imputado de proxenetismo y trata de blancas.Eval:A-1.(TT) |

Fa. 1

**JUNTA DE COMANDANTES EN JEFE**

S. I. D. 025228-8

Dep. I Secc. I

Sub Secc. ~~A/N~~

Ficha Nº ..... Confec. [illegible].81

[illegible] Marino

Apellidos Nombres

DOCUMENTOS: C/C ..... C/I. [illegible].337

Serie Nº Nº Dpto.

OTROS DOC. .....

Pasaporte Lib. Enrol. etc.

NACIMIENTO: [illegible] [illegible]

Fecha Lugar

DOMICILIO: [illegible]

Calle Nº Teléf. Ciudad o Localidad

PROFESION U OCUPACION: [illegible]

LUGAR: ..... CAI .....

IDEOLOGIA POLITICA: ..... CLASIFICACION: .....

DATOS COMPLEMENTARIOS: .....

Cónyuge Est. Civil

| Fecha | Documentos | 25228 ANTECEDENTES A REGISTRAR |
|---|---|---|
| 30.11.79<br>PD 31[illegible]/79 | 1537 | -9.11.79.-Continuando con las actuaciones judiciales referentes a la causa [illegible] - [illegible], en el día de ayer fue detenido. Se establece que es padre del delincuente internacional [illegible]. Se procedió a allanar su finca, incautándose diversas fotografías, material que se encuentra en estudio. Se encuentra a disposición de la [illegible] de Instrucción de 1do. Turno [illegible]. (PD) |
| [illegible] | [illegible] | -10.11.79.- En el día de ayer, con órdenes [illegible] Juzgado [illegible] del [illegible] un cofre [illegible] |

| FECHA | DOCUMENTOS | BROGNO, Marin 025226 ANTECEDENTES A REGISTRAR F-3 |
|---|---|---|
| 30.11.79 PD 317/79 | 1690 | -12.11.79.-Se encuentra a disposición de la Justicia Letrada de Instrucción de 2do.Turno.Eval:A-1.(TT) |
| [illegible].11.79 PD [illegible]0/79 | 1693 | -15.11.79.-Por así haberlo dispuesto el Señor Juez Letrado de Instrucción de 2do.Turno fue remitido a la Cárcel de Policía por "Asociación para delinquir".Eval:A-1.(TT) |

F. 1

**JUNTA DE COMANDANTES EN JEFE**

S. I. D.

025229-6

Dep. I Secc. I

Sub Secc. XXX

Ficha Nº ..... Confec. 7.8.81

BROGNO FACCIO Sergio

Apellidos Nombres

DOCUMENTOS: C/C ..... C/I. .....

Serie Nº Nº Dpto.

OTROS DOC. .....

Pasaporte Lib. Enrol. etc.

NACIMIENTO: .....

Fecha Lugar

DOMICILIO: .....

Calle Nº Teléf. Ciudad o Localidad

PROFESION U OCUPACION: .....

LUGAR: ..... CAR .....

IDEOLOGIA POLITICA: ..... CLASIFICACION: .....

DATOS COMPLEMENTARIOS: .....

Cónyuge Est. Civil Hij.

F-2

| Fecha | Documentos | 025229 ANTECEDENTES A REGISTRAR |
|---|---|---|
| 2.12.79 PD 321/79 | 1694 | -16.11.79.-Continuando las diligencias ordenadas por la Justicia Letrada de Instrucción de 2do Turno,el causante se encuentra a su disposición.Eval:A-1.(TT) |
| 2.12.79 PD 322/79 | 1695 | -17.11.79.-En el día de ayer,por disposición del Magistrado actuante recuperó su libertad.Eval:A-1.(TT) |

Fc 1

# JUNTA DE COMANDANTES EN JEFE

S. I. D. 025230-4

Dep. I Secc. I

Sub Secc. A/N

Ficha Nro. ..... Confec. 18.2.76

BROGONIS (Apellidos) Carlos (Nombres)

DOCUMENTOS: C/C ..... (Serie / Nro.) C/I. ..... (Nro. / Dpto.)

OTROS DOC. ..... (Pasaporte / Lib. Enrol. / etc.)

NACIMIENTO: 31 años (1969) (Fecha) Oriental (Lugar)

DOMICILIO: Suecia 2181 entre Filipinas y Patagonia (Calle / Nro.) Montevideo (Teléf. / Ciudad o Localidad)

PROFESION U OCUPACION: Municipal

LUGAR: ..... CARGO: .....

IDEOLOGIA POLITICA: Comunista CLASIFICACION: .....

DATOS COMPLEMENTARIOS: ..... (E... Civil / Cónyuge / H...)

025230

F-2

| Fecha | Documentos | ANTECEDENTES A REGISTRAR |
|---|---|---|
| 8.1.76 | 0001 | Afiliado al Partido Comunista el 27.05.69 con el Nº 38.031 (Microfilm incautado a Rodney ARISMENDI). Presentado por Emilio FERNANDEZ. Eval. B-2.(E).- |

23.7.76

A.C. J.

Dpto. 1

Apellidos BROGONIS

Nombres Carlos

Documentos Afil.al P.Comunista Nº38031.-

Ant, Secc: A B C D E G V

☒ ☐ ☐ ☐ ☐ ☐ ☐

Secreto

F-1

**MINISTERIO DE DEFENSA NACIONAL**
**S. I. D.**

Dep. 1 Sec. 1
Sub-Secc. A/N
Ficha Nº..... Confec. 12.7.7

025231-2

BROGUERA ..... Jorge .....
Apellidos Nombres

DOCUMENTOS: C/C. ..... C/I. .....
Serie Nro. Nro. Dpto.

OTROS DOC. .....
Pasaporte Lib. Enrol. etc.

NACIMIENTO: .....
Fecha Lugar

DOMICILIO: .....
Calle Nro. Teléf. Ciudad o Localidad

PROFESION U OCUPACION: Gerente General de [illegible] Portland([illegible])

LUGAR: ..... CA : .....

IDEOLOGIA POLITICA: ..... CLASIFICACION: [illegible]

DATOS COMPLEMENTARIOS: .....
Est. Civil Cónyuge [illegible]

.....
Otros [illegible]

F 2

| Fecha | Documentos 025239 | ANTECEDENTES A REGISTRAR |
|---|---|---|
| 19.5.72 | 2593 | Hace cinco meses fue ascendido a ese cargo y le adjudicaron como vivienda uno de los chalets, destinado al personal superior de INCAP.<br>La Policía de Lavalleja le allanó el chalet, pués recibía en el mismo visitas sospechosas de Montevideo.-(DB) |

F-1

**SERVICIO DE INFORMACION DE DEFENSA**

**Dep. I**

Sección

MINISTERIO DE DEFENSA NACIONAL
SERVICIO DE INFORMACION DE DEFENSA
M / F

Ficha Nº ... confeccionada el 18-VIII-1966.

I.V. 0901-8193 025232-0

FOTO

Apellidos BROIN de ROZANEZ

Nombres Raoel

Fecha de Nacimiento:

Lugar de Nacimiento:

Cred. Cív.: Ced. Identidad:

Prontuario: F. Censal:

Padre:

Madre:

Domicilio: [illegible] Ciudad: [illegible]

[illegible]

FICHA COMPLEMENTARIA

| Documento Nº | Fecha | Origen | ANTECEDENTES |
|---|---|---|---|
| 025232 | 17-V-966 | B77-D23 | -Recibe correspondencia de países comunistas cuyo remitente es: Bu.16 H HOC U.C.C.P.,Kabur 11 Hb29 Kumacbuz.- |

F-1

17 FEB. 1976

# JUNTA DE COMANDANTES EN JEFE

Dep. I Secc. I

S. I. D. 025233

Sub Secc. A/N

Ficha Nro. ..... Confec. .....

BROIS — Apellidos

Mártir — Nombres

DOCUMENTOS: C/C ..... (Serie / Nro.) C/I. ..... (Nro. / Dpto.)

OTROS DOC. ..... (Pasaporte / Lib. Enrol. / etc.)

NACIMIENTO: 25 años en 1962 (Fecha / Lugar)

DOMICILIO: Lorravide 2240 y Azara (Calle / Nro. / Teléf. / Ciudad o Localidad)

PROFESION U OCUPACION: Metalúrgico

LUGAR: "[illegible] BROS" CARGO .....

IDEOLOGIA POLITICA: Comunista CLASIFICACION: .....

DATOS COMPLEMENTARIOS: ..... (Est. Civil / Cónyuge / Hijos)

Otros datos

025233

| Fecha | Documentos | ANTECEDENTES A REGISTRAR |
|---|---|---|
| 8.I.76 | 0001 | Afiliado al Partido Comunista el día 8/V/62 con el Nº17.55.<br>(Microfilm incautado a Rodney ARISMENDI)<br>Evaluación: B-2 (Z) |

J. C. J.

Dpto. 1

Apellidos BROIS

Nombres Mártir

Documentos: Afil. al PC. No. 17583

Ant, Secc: A [X] B [ ] C [ ] D [ ] E [ ] G [ ] V [ ]

Secreto

## ANTECEDENTES

125233

Doc. 0001 8.1.76 .= Eval. B-2.- (a)

Or. 25 años 8.5.62

Larravide 2246 y Azara MDEO.

Metalurgico ALEJANDRO BROS

F-1

**SERVICIO DE INTELIGENCIA**

**Dep. I (Seguridac)**

**Sección**

MINISTERIO DE DEFENSA NACIONAL
SERVICIO DE INFORMACION DE DEFENSA
Ficha N.º 025234-6

M/F

confeccionada el 21-7-965.

Foto

Apellidos BROTMAN

Nombres Alberto

Fecha de Nacimiento:

Lugar de Nacimiento:

Cred. Civ.: Céd. Identidad:

Prontuario: F. Censal:

Padre

Madre:

Domicilio: Ciudad:

Otros datos (Documentos y señas personales)

F2

# FICHA COMPLEMENTARIA

| Documento | | | 025234 Antecedentes |
|---|---|---|---|
| N.º | Fecha | Orígen | |
| | 21-V-965 | S-76-D-9.- | -Desde Rusia le escribe Daniel LOSCHAK [illegible] comunica que en el próximo mes de Julio [illegible] en Argelia un Festival de las Juventudes [illegible].- |

12 OCT. 1974

MINISTERIO DE DEFENSA NACIONAL

S. I. D.

025235-3

Dep. I 15/ Secc, I

Sub - Secc. G

Ficha Nro. ..... Confec. .....

BROITMAN ..... Cora .....

Apellidos Nombres

DOCUMENTOS: C/C. ..... C/I. .....

Serie Nro. Nro. Dpto.

OTROS DOC. .....

Pasaporte Lib. Enrol. etc.

NACIMIENTO: .....

Fecha Lugar

DOMICILIO: .....

Calle Nro. Teléf. Ciudad o Localidad

PROFESION U OCUPACION: estudiante .....

LUGAR: [illegible] CARGO: .....

IDEOLOGIA POLITICA: izquierdista CLASIFICACION: activista

DATOS COMPLEMENTARIOS: .....

Est. Civil Conyuge [illegible]

.....

Otros [illegible]

F2

| Fecha | Documentos | 025235 ANTECEDENTES A REGISTRAR |
|---|---|---|
| 12.9.73 | 2887 | Figura en relación de estudiantes izquierdistas activistas del Instituto Magisterial. (K)(Eval.A-3)(LL).- |

**SERVICIO DE INFORMACION**

**DE DEFENSA**

Dep. 1

F-1

025236-1 Confeccionado el 28.4.73

VARIOS

FOTO

Apellidos BROITMAN MASECHIANI

Nombres Riva Cima

Fecha de Nacimiento 18 de Abril de 1954.

Lugar de Nacimiento 23 secc.de Montevideo

Est. Civil

Cred. Cívica Céd. Identidad Nro.1.294.956

Otros Documentos Dág. Fotog.Nro.926.438

Ocupación

Padre Benito

Madre Mary

Domicilio Mendez Nuñez Nro. 2729 Ciudad

Otros datos

# FICHA COMPLEMENTARIA

| DOCUMENTO | | 025236 ANTECEDENTES |
|---|---|---|
| Fecha | Origen | |
| 5/II/73 | Doc 20. | Regreso en 21 de Diciembre p.pdo. de Santiago de Chile en vuelo de la F.A.U./SS/ |

**SERVICIO DE INFORMACION DE DEFENSA**
**Dep. I**

F 1 **Sección**
**Gren**
**Ficha Nº** [redacted]

0252379

Nombres y Apellidos: BROLI Eduardo

Fecha y Lugar Nac.:

Cred. Cív.: Serie Nº Ced. Identidad:

Otros documentos:
(Pasaporte - Libreta Enrolam. - etc.)

Foto

Domicilio:
(Ciudad o Localidad) (Calle) (Nº) (Teléf.)

Profesión: Funcionario de UTE

Cargo y Lugar: Secc. 151 Arquitectura (Oficina del Palacio de la Luz)

Ideol. Política: Actu n: DIRIGENTE de la Agrup. UTE

Datos Complementarios:

Apreciación General:

[illegible]: Montevideo

FICHA COMPLEMENTARIA

| Documento | | ANTECEDENTES | F2 |
|---|---|---|---|
| Fecha | Origen 025237 | | |

"Gremios" -Segundo Suplente del Padrón 11a. de la Sección 151 Arquitectura (Oficina del Palacio de la Luz) en el Congreso de Delegados de la Agrupación UT en el Ejercicio de 1967-68

**SERVICIO DE INFORMACION DE DEFENSA**

**Dep. I**

MINISTERIO DE DEFENSA NACIONAL M / F
SUBSECRETARIA DE INFORMACIONES DE DEFENSA

025238-7

Sección .....

Ficha Nº ..... confeccionada el 28-I-1966.

FOTO

Apellidos BROLI

Nombres Eduardo I.

Fecha de Nacimiento: .....

Lugar de Nacimiento: .....

Cred. Cív.: ..... Ced. Identidad: .....

Prontuario: ..... F. Censal: .....

Padre: .....

Madre: .....

Domicilio: ..... Ciudad: .....

Otros datos (Documentos y señales particulares) .....

## FICHA COMPLEMENTARIA

| Documento | | | 025238 ANTECEDENTES |
|---|---|---|---|
| Nº | Fecha | Origen | |
| | 18-X-965 | B-75-D-1112 | -Firmó manifiesto de ciudadanos salteños titulado "DEFENSA DE LA LIBERTAD", el cual está en abierta oposición con las Medidas Prontas de Seguridad decretadas por el Gobierno.- |

17 FEB. 1976 F

# JUNTA DE COMANDANTES EN JEFE
## S. I. D.

025239 -5

Dep. I Secc. I

Sub Secc. A/N

Ficha Nro. ..... Confec. .....

BROLIO (Apellidos) Ramón Virgilio (Nombres)

DOCUMENTOS: C/C BCB 18.616 (Serie / Nro.) C/I. ..... (Nro. / Dpto.)

OTROS DOC. ..... (Pasaporte / Lib. Enrol. / etc.)

NACIMIENTO: 26 años en 1967 (Fecha / Lugar)

DOMICILIO: Carpintería 4489 apto. 2 (Calle / Nro. / Teléf. / Ciudad o Localidad)

PROFESION U OCUPACION: Empleado de Comercio

LUGAR: D[illegible] CARGO: Resp. Automóvil

IDEOLOGIA POLITICA: Comunista CLASIFICACION: .....

DATOS COMPLEMENTARIOS: ..... (Est. Civil / Cónyuge)

O[illegible]

025239

F2

| Fecha | Documentos | ANTECEDENTES A REGISTRAR |
|---|---|---|
| 8.I.76 | 0001 | Afiliado al Partido Comunista el día 27/XI/67 con el Nº 29.593.- (Microfilm incautado a Rodney ARISMENDI) Evaluación: B-2 (Z) |

33 [illegible] 29993. F/3

[illegible] Mico. [illegible] [illegible]te.

[illegible] Bas-[illegible]z.

de Ingreso 27.11.07

RAMÓN

y Apellido [illegible], Virgilio Brol [illegible]

[illegible]dios oriental Ced. Civ [illegible] 18616.

26

[illegible] [illegible] 440 [illegible]

[illegible]

G. J.

Dpto. 1

Apellidos BROLIO

Nombres Ramón Virgilio

Documentos: Afil. al IC. No. 29593

Ant, Secc: A B C D E G V

[X] [ ] [ ] [ ] [ ] [ ] [ ]

Secreto

025239 **ANTECEDENTES**

Doc. 001 8.1.76.-Eval. B-2.- (3).-

Or. 26 años 27.11.67.

Carpintería 4489 apto 2 Fira y Aguaceros

MDEO.-

BGB 18616

S. p. Comercio D y EZAMBRA S.A. Resp.

Automotores..

17 FEB. 1976 F-1

JUNTA DE COMANDANTES EN JEFE 025240-3

S. I. D.

Dep. I Secc. I

Sub Secc. A/N

Ficha Nro. ..... Confec. .....

BROLIO LEITES — Apellidos

Roberto Ricardo — Nombres

DOCUMENTOS: C/C BCA 31.640 (Serie / Nro.) C/I. ..... (Nro. / Dpto.)

OTROS DOC. ..... (Pasaporte / Lib. Enrol. / etc.)

NACIMIENTO: 29 años en 1959 (Fecha / Lugar)

DOMICILIO: Planarien 5026 (Calle / Nro. / Teléf. / Ciudad o Localidad)

PROFESION U OCUPACION: Ind. Lana

LUGAR: "[illegible]RASU" CARGO: .....

IDEOLOGIA POLITICA: Comunista CLASIFICACION: .....

DATOS COMPLEMENTARIOS: ..... (Est. Civil / Cónyuge / Hijos)

..... (Otros Familiares)

025240

| Fecha | Documentos | ANTECEDENTES A REGISTRAR |
|---|---|---|
| 8.I.76 | 0001 | Afiliado al Partido Comunista el día 21/VII/59 con el Nº 9.558.- (Microfilm incautado a Rodney ARISMENDI)<br>Evaluación: B-2 (Z) |

J. C. J.

Dpto. 1

Apellidos BROLIO LEITES

Nombres Roberto Ricardo

Documentos: Afil. al IC. No. 9558

Ant, Secc: A B C D E G V

[X] [ ] [ ] [ ] [ ] [ ] [ ]

Secreto

025240 **ANTECEDENTES**

Doc. 0001 8.1.76.- Eval. B-2.- (S).-

Or. 29 años 21.7.59

Planarien 5026 MDEO.-

BCA 31640

URRESTARAZU - Ind. Lana.-

Ficha confeccionada el 15/?/74

# MINISTERIO DE DEFENSA NACIONAL
## S. I. D.

025241 -/

Dep. 1 Sec. 1
Sub - Secc. A/N
Ficha Nro..... Confec. .....

BROMBERG — Apellidos
Ana Lía — Nombres

DOCUMENTOS: C/C. ..... (Serie / Nro.) C/I. 1.700.747 (Nro. / Dpto)

OTROS DOC. ..... (Pasaporte) ..... (Lib. Enrol. / etc.)

NACIMIENTO: ..... (Fecha / Lugar)

DOMICILIO: ..... (Calle / Nro. / Telef. / Ciudad o Localidad)

PROFESION U OCUPACION: .....

LUGAR: ..... CAR .....

IDEOLOGIA POLITICA: ..... CLASIFICACION: .....

DATOS COMPLEMENTARIOS: ..... (Est. Civil / Cónyuge / Hijos)

..... (Otros familiares)

F-2

| Fecha | Documentos 025241 | ANTECEDENTES A REGISTRAR |
|---|---|---|
| 15/5/74 | 1053 | Figura en una nómina de ciudadanos uruguayos que han abandonado la República de Chile en calidad de asilados o expulsados el 1/4/74. Asilado. Viajó a Suecia. (VV) |

F1

[redacted]

[redacted]ICIO DE INFORMACION
DE DEFENSA
Dep. I

Sección

Ficha Nº 025242 -9

confeccionada el 11-III-1965.

E

FOTO

Apellidos BROMBERG LERNER (a)"El Judas""Enrique" "Alvarez" (5)

Nombres Isaac

Fecha de Nacimiento: 21 años de edad. 25/V/945 (1)

Lugar de Nacimiento: Uruguay.

Cred. Cív.: Ced. Identidad: 969.[illegible] (4)
7.748.301 (Chile) (1)

Prontuario: F. Censal:

Padre: Héctor

Madre: María (2).-

Domicilio: Bélgica 1937 [illegible] (5) Ciudad: Montevideo

Otros datos (Documentos y señas personales) (6) Soltero. [illegible]

**FICHA COMPLEMENTARIA**

| Documento Nº | Fecha | Origen | ANTECEDENTES |
|---|---|---|---|
| | 12-IX-964 | B-75(1) D-188. | -Ocupó la Universidad de la República los días 9, 10 y 11 de la fecha, en señal de protesta por la ruptura de relaciones diplomáticas con Cuba.- |
| | 31/XII/70 | [illegible] | (J.)-[illegible] ... el 15/[illegible].-Indice (1) y (2).- |
| | [illegible] | [illegible] | [illegible] ... de [illegible] ... (3) [illegible] (4) |
| | [illegible]/971 | 15/1/216 | [illegible] (8) y [illegible] - (10).- |
| | [illegible] | [illegible] | [illegible] 34 [illegible] |

BROMBERG LERNER, Isaac

# FICHA COMPLEMENTARIA

| DOCUMENTO | | 025242 ANTECEDENTES |
|---|---|---|
| Fecha | Origen | |
| 15/5/74 | 1053 | Figura en una nómina de ciudadanos uruguayos que han abandonado la República de Chile en calidad de asilados o expulsados el 1/4/74. Asilado. Viajó a Suecia. (VV)<br>Requerido No. 20.- |
| 10- 64 | B.12D.7 | - Integrante de la Lista 100 del Frente Avanzada Estudiantil (FAE) con el Lema Grupo Reforma de Tendencia Socialista, para la elección de la Comisión Directiva de la Asoc. de Estud. de Preparatorios Nocturno (AEPN) para el período de 1954-1965.- |
| 10-65 | 14.4 | - Integrante de la Lista No. 1 Lema Agrupación Reforma Universitaria (ARU) Sub-Lema "Por un integración del Estudiantado en la Asoc. de Preparatorios Nocturnos. AEPN en las elecciones de 1965.-<br>Titular No. 13 en la Comisión Directiva de la AEPN.<br>Integrante de la [illegible] No. 5 con el mismo lema.-<br>Indica (6).- |
| 4 9-81 | [illegible] 610 | Integrante del P.V.P. (LA) Eval. A-1 |
| [illegible] | [illegible] | [illegible] /1978: En información referente al P.V.P. [illegible] por el dapto III/S.I.D. [illegible] |

FICHA COMPLEMENTARIA F4

| DOCUMENTO | | 025242 ANTECEDENTES |
|---|---|---|
| Fecha | Origen | |

-Perteneciente a la F.A.U. (Federación Anarquista del Uruguay), Grupo resistencia.-
09.09.964: Idem Doc. 188/64.-
NOV/1964: A las 12:30 hace abandono del local del Instituto Alfredo VAZQUEZ ACEVEDO, el que había ocupado conjuntamente con otros 15 estudiantes, la mayoría de afiliación comunista.-
JUL/966: Figura en las listas para integrar la Comisión Directiva de la Asociación de Estudiantes de Preparatorios Nocturno por el período 965/966.-
03/AGO/967: Detenido frente a casa de Gobierno, por integrar una manifestación no autorizada.-
15/JUL/973: Se requiere su captura por sabérsele integrante del grupo sedicioso "RESISTENCIA".- A consecuencia del gol[illegible] de estado en Chile se refugió en la Embajada de [illegible]ntina en S. de Chile, viajando posteriormente a Suecia en calidad de "Asilado".-
30/JUL/976: Es reconocido como uno de los [illegible] que llevaron a cabo un robo de armas [illegible] rial quirúrgico en el domi[illegible] [illegible]
[illegible]
[illegible]

| FECHA | DOCUMENTOS | ANTECEDENTES A REGISTRAR |
|---|---|---|
| | | BROMBERG, Isaac. 0.25242 F5 |
| | | su esposa Selva Aurora ARTIGAS ANTUÑEZ, la misma vive cerca de Avellaneda y Chivicoy (año 1974). Viven alejados de la organización.- Viajó a Chile.- EVAL:A-2.- (SM).-F.8464 |
| [illegible] | [illegible] | [illegible] |
| 01/09/83 | D.29769 Pág.03, 57,76,29 25,34.- | -1971/1978.En información referente al "O.P.R.33", obtenida por el Dpto.III/S.I.D., en éste período, se establece: Requerido No. 20. Integrante de "Grupos Militares" de la Organización Subversiva antes mencionada. EVAL.A-2 (P).- Aporta (5)y(6).- FORM.13.907. |

| FECHA | DOCUMENTOS 025242 | ANTECEDENTES A REGISTRAR |
| --- | --- | --- |

| FECHA | DOCUMENTOS | BROMBERG, Isaac. 02524 2 ANTECEDENTES A REGISTRAR F5 |
|---|---|---|
| | | su esposa Selva Aurora ARTIGAS ANTUÑEZ, la misma vive cerca de Avellaneda y Chivicoy (año 1974). Viven alejados de la organización.- Viajó a Chile.- EVAL:A-2.- (SM).-F.8464 |
| [illegible] | [illegible] | [illegible] (1).- Form: 10722.- |
| 01/09/83 | D.29769 Pág.03, 57,76,29 25,34.- | -1971/1978.En información referente al "O.P.R.33", obtenida por el Dpto.III/S.I.D., en éste período, se establece: Requerido No. 20. Integrante de "Grupos Militares" de la Organización Subversiva antes mencionada. EVAL.A-2 (P).- Aporta (5)y(6).- FORM.13.907. |

| FECHA | DOCUMENTOS 025242 | ANTECEDENTES A REGISTRAR |
| --- | --- | --- |

B- 802

F7

NOMBRE [illegible], I[illegible]e.- 025242

EDAD Nacida en Montevideo el 25.[illegible].194[illegible]

DIRECCION

C. C. o C. IDENTIDAD C.I. [illegible] ([illegible]) o C.I. [illegible]

NACIONALIDAD Uruguaya.-

PROFESION

OBSERVACIONES [illegible]

([illegible])

025242

F8

## OBSERVACIONES

4.1.83 [illegible]3460. 20.1.977. Según declaraciones de Hector Alfredo [illegible]. A principios de 1969 lleva a cabo un atraco contra un Banco de Avda. Italia y Comercio junto a Hector Alfredo ROMERO, Mario Roger JU[illegible] y Luis Alberto FER[illegible] DA SILVA. Posteriormente en abril de 1969, junto a las mismas personas lleva a cabo un atraco contra un Museo. La misma noche le dice a Hector Alfredo ROMERO que se llevará a cabo otro atraco contra un Banco, con los mismos elementos de los robos anteriores, el cual se produce tiempo después. Eval. [illegible]-1.

([illegible]) Form. 5226"

17 Feb. 1976 F1

# TA DE COMANDANTES EN JEFE
## S. I. D.

025243-7

Dep. I Secc. I

Sub Secc. A/N

Ficha Nro. ..... Confec.....

BRON LEVEDINSKY — Apellidos
Nesir — Nombres

DOCUMENTOS: C/C B.B 11.740 — Serie Nro. — C/I. ..... — Nro. Dpto.

OTROS DOC. ..... — Pasaporte Lib. Enrol. etc.

NACIMIENTO: 40 años en 1964 — Fecha
Argentina — Lugar

DOMICILIO: Gualberto Méndez 2011 — Calle Nro. Teléf. Ciudad o Localidad

PROFESION U OCUPACION: Artesano metalúrgico

LUGAR: ..... CARGO .....

IDEOLOGIA POLITICA: Comunista CLASIFICACION: .....

DATOS COMPLEMENTARIOS: ..... — Est. Civil Conyuge Hijos

Otros Datos

025243

| Fecha | Documentos | ANTECEDENTES A REGISTRAR |
|---|---|---|
| 8.I.76 | 0001 | Afiliado al Partido Comunista el día 20/V/64 con el Nº 21.622.- (Microfilm incautado a Rodney ARISMENDI) Evaluación: B-2 (Z) |

ASC Afiliado N.º 21622.-

RON.-

F3

partamento Montevideo. Seccional 12a.-

cha de Ingreso 20-5/64.-

Rechazo

mbre y Apellido Nesin Bron Levedinsky.-

cionalidad Argentino.- Cred. CHB: 11740.-

Domicilio.- Humberto Méndez 2011.

Oficio, Fierro y Martín C. Martínez.-

ar de Trabajo Particular.-

Artesano.-

I. C. J.

Dpto. 1

Fe

Apellidos BRON LEVEDINSKY

Nombres Nesir.-

Documentos: fil. al IC. 21622

Ant, Secc: A B C D E G V

[X] [ ] [ ] [ ] [ ] [ ] [ ]

Secreto

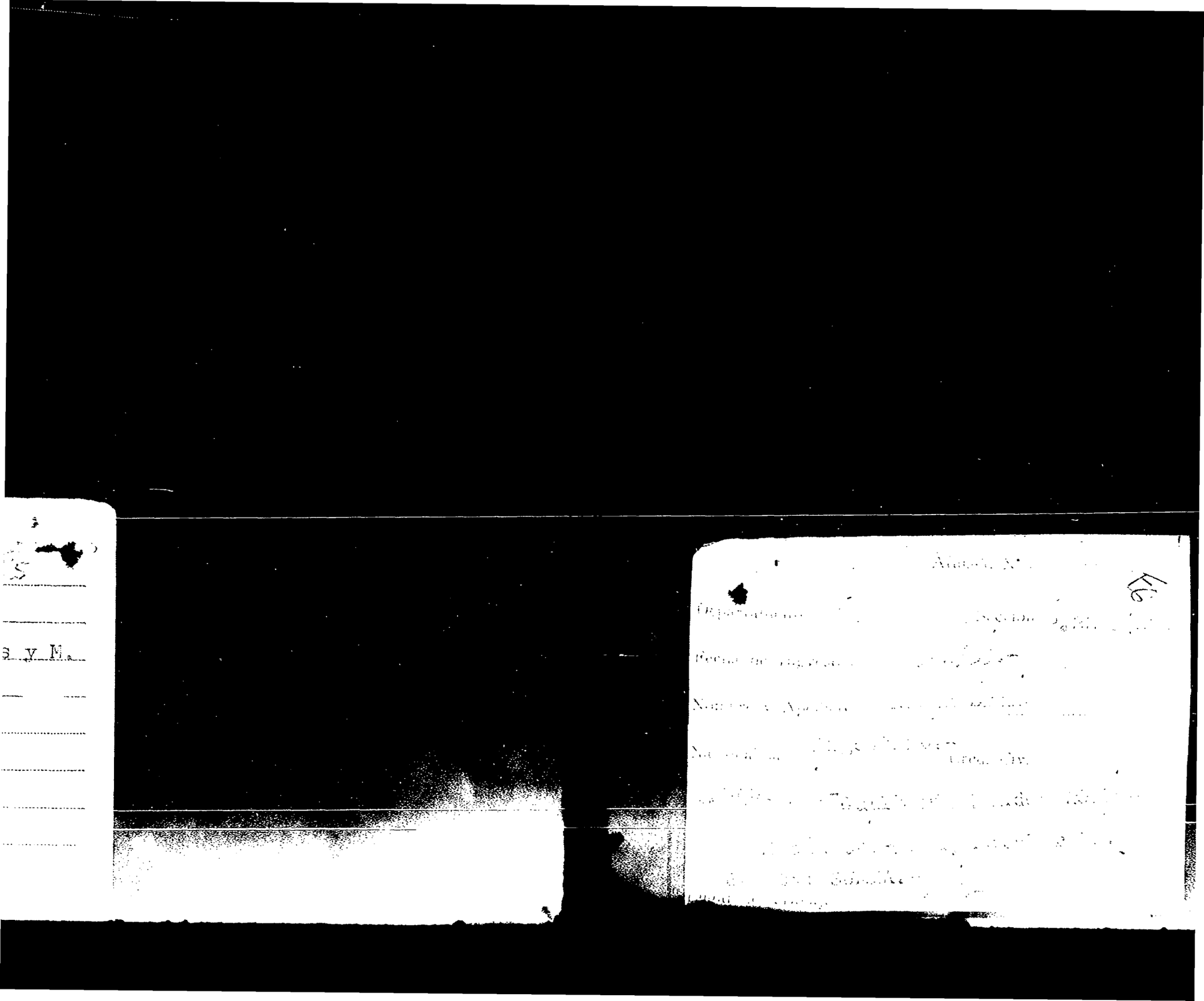

F5-1

MINISTERIO DE DEFENSA NACIONAL
S. I. D.

025244

Dep. I Secc. I
Sub - Secc. A/N
Ficha Nro. ..... Confec. 5.9.75

BRON (Apellidos) Trinidad (Nombres)

DOCUMENTOS: C/C ..... (Serie / Nro.) C/I. ..... (Nro. / Dpto.)

OTROS DOC ..... (Pasaporte / Lib. Enrol. / etc.)

NACIMIENTO: ..... (Fecha / Lugar)

DOMICILIO: José Bonito Ionce 2769 (Calle / Nro. / Teléf. / Ciudad o Localidad)

PROFESION U OCUPACION: Funcionario del Hosp. Vilardebó.-

LUGAR: ..... CARGO .....

IDEOLOGIA POLITICA: ..... CLASIFICACION: .....

DATOS COMPLEMENTARIOS: ..... (Est. Civil / Cónyuge / Hijos)

..... (Otros familiares)

F-2

| Fecha | Documentos | 25244 ANTECEDENTES A REGISTRAR |
|---|---|---|
| 1.9.75 | D. 1565 | Figura en una nómina de funcionarios del Hospital Vilardebó, con la siguiente anotación: "Tiene un hijo que integra la Organización M.L.N., en cierta oportunidad cuando la Policía concurrió a efectuar indagaciones, se retiró del Hospital para avisar a su hijo que se diera a la fuga.- Eval: C-3 (M).- |

F1

**SERVICIO DE INFORMACION DE DEFENSA**
**Dep. I**

025245-2

..... **Sección**
**Act. Ant. Nac.**
[redacted] 906

Nombres y Apellidos: BRONCCINE Juan

Fecha de Nacimiento: .....

Lugar de Nacimiento: .....
(País - Ciudad o Localidad - etc.)

Cred. Cív.: Serie ..... Nº ..... Ced. Identidad: .....

Otros documentos: .....
(Pasaporte --- Libreta Enrolam. -- etc.)

FOTO

Domicilio: .....
(Ciudad o Localidad) (Calle) Nº Teléf

**Filiación**

Edad aparente ..... Color del Cutis .....

Color del Cabello ..... Estatura Aproximada .....

Complexión ..... Aspecto Social .....

Señas particulares .....

.....

Ficha confeccionada en Montevideo el [redacted]

Mod. 1

025245

ACTIVIDADES

(1) **Laborales:** Profesión ..... Lugar de trabajo .....

Cargo ..... Antigüedad .....

Otras Actividades .....

.....

(2) **Políticas:** Ideología ..... Actuación .....

Antecedentes .....

Antecedentes familiares .....

(3) **Sociales:** Estado Civil ..... Religión ..... Figuración .....

Grado Instrucción ..... Lugares que frecuenta .....

(4) **Económicas:** Situación ..... Capital aprox. ..... Vehículo .....
marca y Nº

Otros datos .....

Datos Complementarios .....

Apreciación Personal Gral. .....

RONCCINE — FICHA COMPLEMENTARIA — Juan — F3

| Documento | | 025245 ANTECEDENTES |
|---|---|---|
| Fecha | Origen | |
| 1-II-966 | B-75-D-414 | Hará uso de la palabra en el acto público que tendrá lugar en Rivera y Juan Paullier, en la asamblea organizada por el Comité Jubilados Zona Sur del Frente Izquierda de Liberación. |

SERVICIO DE INTELIGENCIA
División I
(Seguridad)

MINISTERIO DE DEFENSA NACIONAL
SERVICIO DE INFORMACION DE DEFENSA
025246-0

Sección
Act. Ant. Nac.
Ficha N.º 1016

Nombres y Apellidos: BRONCINI , Antonio

Fecha de Nacimiento:

Lugar de Nacimiento:
(País - Ciudad o Localidad - etc.)

Foto

Cred. Civ.: Serie ..... N.º ..... Ced. Identidad: .....

Otros documentos:
(Pasaporte - Libreta Enrolam. - etc.)

Domicilio:
(Ciudad o Localidad) (Calle) (N.º) (Telef.)

Filiación
- Edad Aparente ..... Color del Cutis .....
- Color del Cabello ..... Estatura Aproximada .....
- Complexión ..... specto Social .....
- Señas particulares .....

Ficha confeccionada en Montevideo

025246

ACTIVIDADES

(1) Laborales: Profesión ..... Lugar de trabajo .....

Cargo ..... Antigüedad .....

Otras Actividades .....

.....

(2) Políticas: Ideología ..... Actuación .....

Antecedentes .....

Antecedentes familiares .....

(3) Sociales: Estado Civil ..... Religión ..... Figuración .....

Grado Instrucción ..... Lugares que frecuenta .....

(4) Económicas: Situación ..... Capital aprox. ..... Vehículo .....
marca y N.

Otros datos .....

Datos Complementarios .....

Apreciación Personal Gral. .....

BRONCINI Antonio

# FICHA COMPLEMENTARIA

025246

| Documento | | Antecedentes |
|---|---|---|
| Fecha | Origen | |
| 18/3/66 | El Popular | - Secretario de la Asociacion de Jubilados y Pensionistas de la Zona Reducto.- |
| 14/IX/65 | 75/1785 | -El reseñado hara acto de presencia en la Asamblea del Comité de Jubilados de los Barrios Reducto y Jacinto Vera que se realizara en el local de San Martin 2930 a la Horas 16.00. El reseñado es del Comité Central del Jubilado.- |
| 17-IX-65 | 75/1823 | -Hará uso de la palabra en la Asamblea a realizarse a las 16 hs. en el local de Ramón Anador 3631 organizado por el Comité de Jubilados de Villa Dolores y Buena Vista.- |
| 24-XI-1967. | B.75.-D.406.- El Popular.- | Hablará en acto a realizarse en el Comité Brazo Oriental del Frente Izquierda de Liberación.- |
| 21/1/67 | B.75/D.948 EL POPULAR | Participa;incluído en un conjunto de dirigentes obreros y de l clases pasivas;en un acto conmemorativo del X iversario de EL POPULAR,que tuvo lugar en el Palacio Sud América.- |
| 29/X/68 | 75-726 | Hablará en un acto del Cté.Central de Jubilados y Pensionistas del Fidel.(C) |

# FICHA COMPLEMENTARIA

FH

| Documento | | Antecedentes |
|---|---|---|
| Fecha | Origen 025246 | |
| 30/X/68 | 75-728 | Hizo uso de la palabra en el acto del Cté.Central de Jubilados y Pensionistas del Fidel.(C) |
| 12/NOV/971.- | "MARCHA".- (U) | Candidato a 2do.suplente,del 8ºlugar a Senador, en la lista de la 1001,para las elecciones 1971.- |
| 24/7/72 | Lista 76 SAN JOSE | -Candidato en el 2do. lugar Suplente del 8 lugar Titular a la Cámara de Senadores por el Departamento de San Joséde las listas 76-176 del subOlema "Frente Progresista" en las elecciones de 1971"PP |
| 18/8/72 | Lista 1001 de COLONIA | -Candidato en el 2do. lugar Suplente del 8 Titular a la Cámara de Senadores poreel Depto. de Colonia en las elecciones de 1971. "PP" |
| Año 1971. | Lista 1001 Soriano.- | Idem... anterior. (R) |
| Nov. 1971. | Lista 1001 Dptos. Lavalleja, Artigas, Salto, Paysandú,Rocha, Flores,Cerrolargo, Maldonado, Rio Negro, Tacuarembó, Durazno, Rivera, Florida, Montevideo, Treinta y Tres,. | Figura en el 2do. lugar, Suplente del 8º. Titular a la Cámara de Senadores en las Elecciones Nacionales de 1971. (R) |

# FICHA COMPLEMENTARIA

| DOCUMENTO | | 025246 ANTECEDENTES |
|---|---|---|
| Fecha | Origen | BRNCINI Antonio |
| 9/8/69 | B.75-D.237 | -Hizo uso de la palabra en el acto de apoyo a las clases pasivas realizado el 8/8/69,en la sede central del Frente Izquierda de Liberación.(MM) |
| 12/5/1970, Archivo.1972.- | 75-675 | -Hará uso de la palabra en el ácto realizado en el Palacio Sud América, organizado por el Comité Central de Jubilados y Pensionistas del Frente Izquierda de Liberación.(PP).- |
| 15/3/1970 Archivo.1972 | 75-1698 | -Hizo uso de la palabra en el ácto del Comité Central de Jubilados y Pensionistas del Frente Izquierda de Liberación (PP).- |
| 31/1/1971.- | 75-2571 | -Concurre a un acto realizado en el Comité "Jubilados de la Secc.12a. del F.I.DE.L.",-(PP).- |
| 13/7/1971.- | 75-2722 | -Participa de una asamblea organizada por el Comité del Frente Izquierda de Jubilados y Pensionistas de Punta Carretas.-(P .- |
| 25/7/1971.- | 75-2740 | Hace uso de la palabra en el acto realizado en el Cine Gran Brix organizado por las Coordinadoras de San Martín y Ituzaingó y la 22a. del Frente Izquierda de Liberación.-(PP) |

FICHA COMPLEMENTARIA

DOCUMENTO 025246

| Fecha | Origen | ANTECEDENTES |
|---|---|---|
| | 11941 / 82 | - POSEE ANTECEDENTES EN EL CO.NA.E. |
| | PAG. 779 | EVAL - A - 1. (PS) INDICA ( ) ( ) ( X ) |

**SERVICIO DE INFORMACION DE DEFENSA**

**Dep. I**

MINISTERIO DE DEFENSA NACIONAL
SERVICIO DE INFORMACION DE DEFENSA

M / F

[redacted] 0467

025246

Sección "G"

Gremios

Ficha Nº 228 F7

Nombres y Apellidos: BRONCINI Antonio

Fecha y Lugar Nac.: .....

Cred. Cív.: Serie ..... Nº ..... Ced. Identidad: .....

Otros documentos: .....
(Pasaporte - Libreta Enrolam. - etc.)

Domicilio: .....
(Ciudad o Localidad) (Calle) (Nº) (Teléf.

Profesión: .....

Cargo y Lugar: .....

Ideol. Política: ..... Actu[illegible] Dirigente de la Asoc. de [illegible] y Pensionistas del [illegible]

Datos Complementarios: .....

Apreciación General: .....

Ficha confeccionada: .....

Foto

"FICHA COMPLEMENTARIA

Documento 025246

F8

| Fecha | Origen | Antecedentes |
|---|---|---|
| 18 -3-66 | El Popular | -Secretario de la Asociación de Jubilados y Pensionistas de la Zona de Reducto.- |

MINISTERIO DE DEFENSA NACIONAL

**S. I. D.**

p. I 71

Sub - Secc. **A/N.**

Ficha Nro. ____ Confec. 24-[illegible]

025247

BRONCINI — Elsa Aída

Apellidos — Nombres

DOCUMENTOS: C/C. ____ Serie ____ Nro. ____ C/I. ____ Nro. ____ Dpto. ____

OTROS DOC. ____ Pasaporte ____ Lib. Enrol. ____ Nº ____

NACIMIENTO: ____ Fecha ____ Lugar ____

DOMICILIO: [illegible] 5303 ____ Calle ____ Nro. ____ Telef. ____ Ciudad ____ Localidad ____

PROFESION U OCUPACION: ____

LUGAR ____ CA[illegible] ____

[illegible] ____ [illegible]

| ...a | Documentos | ANTECEDENTES A REGISTRAR |
|---|---|---|
| 20.1.75 PD.07.00 a 07.00 | 111 | 17.1.75 -Afiliada a la "Unión de Juventudes Comunistas". Concurría junto a su esposo a un "Comité de Base" ubicado en Heraclio Fajardo.- (DD) |

025247

SERVICIO DE INTELIGENCIA
División I
(Seguridad)

MINISTERIO DE DEFENSA NACIONAL
SERVICIO DE INFORMACIONES DE DEFENSA
M / F
025248-6

Sección «A»
Act. Ant. Nac.
Ficha N. [redacted]

Nombres y Apellidos: BRONCINI, BELTRAMI Esteban.

Fecha de Nacimiento: 5 de noveimbre de 1924

Lugar de Nacimiento: Dpto. de Montevideo, (Uruguay.)
(País - Ciudad o Localidad - etc.)

Cred. Civ.: Serie ..... N.º ..... Ced. Identidad: .....

Otros documentos: .....
(Pasaporte - Libreta Enrolam. - etc.)

Domicilio: Montevideo, Nueva Palmira 1635
(Ciudad o Localidad) (Calle) (N.º) (Telef.)

Esteban Broncini Beltrami

Filiación

Edad Aparente ..... Color del Cutis .....

Color del Cabello ..... Estatura Aproximada .....

Complexión ..... Aspecto Social .....

Señas particulares .....

Ficha confeccionada en ..... el .....

025248

ACTIVIDADES

(1) Laborales: Profesión ..... Lugar de trabajo .....

Cargo ..... Antigüedad .....

Otras Actividades .....

(2) Políticas: Ideología comunista. Actuación .....

Antecedentes 2do. suplente del 29 titular a la Junta Dptal. por el FIDEL, en el Dpt .de Mdeo., en las elecciones de noviembre de 1962.-

Antecedentes familiares .....

(3) Sociales: Estado Civil ..... Religión ..... Figuración .....

Grado Instrucción ..... Lugares que frecuenta .....

(4) Económicas: Situación ..... Capital aprox. ..... Vehículo marca y N.o

Otros datos .....

Datos Complementarios Hijo de Bartolomé María Erminia

Apreciación Personal Gral. Padre de Miguel Angel Broncini alumno de 2do año del liceo 13 en 1970. CC. BNB 23.389

FICHA COMPLEMENTARIA BRONCINI BELTRAMI ESTEBAN

F-3

| Documento | | Antecedentes |
|---|---|---|
| Fecha | Origen | 025248 |
| 23-III.53.- | I-C-Ast.1.Doc.4.- | Figura en una relación de adictos al Partido Comunista Nacional.- |
| 3-XI-958.- | El Popular.- | Usará de la palabra en el acto organizado por la Seccional 19a. del Partido Comunista el día 4-XI-958, en Cuñapirú y Acevedo Díaz.- |
| 30-XI-958.- | III-Al-Ast.8.- | Candidato de la lista 63 del Partido Comunista del Departamento de Montevideo a la Cámara de Representantes, en las elecciones de 1958.- |
| 18-X-948 | Ant.Lo.Cabezas Rojas en el Uruguay. | En esta fecha fue detenido en averiguación por el delito de "asonada y daños"perpetrados por el comunismo conta el Cine Trocadero.el 9 del mismo mes,como represalia por exhibirse en dicha sala la película"La Cortina de Hierro".El 1o.de enero de 1961,fue detenido por el delito de atentado y lesiones en circunstancia que integraba los grupos atacantes salidos de la Casa del P.C.sita en Sierra 1720,que armados de piedras,cachiporras y armas de fuego atacaron a manifestantes demócratas,provocando la muerte de uno de ellos el señor Sera[illegible] Billotto.Candidato del Partido Comunista [illegible] la Lista 1001 del Frente [illegible] de liberación(FIDEL),como 1er.suplente del 29o.titular a la Junta Departamental de [illegible] en las elecciones realizadas el 2[illegible] de [illegible]bre de 1962.No [illegible] [illegible] |
| [illegible]/XI/96[illegible] | BM/6[illegible].I/II | [illegible] |
| | III/IV | [illegible] |
| " | BM/62.I/II | [illegible] |

FICHA COMPLEMENTARIA

| Documento 02 0240 | |
|---|---|
| Fecha | Origen |

Antecedentes

Fs-4

| | | |
|---|---|---|
| Año 1966 | Lista "FIDEL" | -Figura como 38° Titular a la Junta Departamental de Montevideo, en las listas del "Frente Izquierda de Liberación" en las Elecciones Nacionales del corriente año. |

11941 / 82
PAG. 479
- POSEE ANTECEDENTES EN EL CO.NA.E -
EVAL - A - 1. (PS) INDICA ( ) ( ) ( )

**SERVICIO DE INFORMACION DE DEFENSA**
**Dep. I**

Sección "C
F. 1
Gremi
Ficha Nº [redacted]

025249-4

[redacted]

Nombres y Apellidos: BRONCINI José

Fecha y Lugar Nac.:

Cred. Cív.: Serie Nº Ced. Identidad:

Otros documentos:
(Pasaporte - Libreta Enrolam. - etc.)

Foto

Domicilio:
(Ciudad o Localidad) (Calle) (Nº) (Teléf.)

Profesión:

Cargo y Lugar:

Ideol. Política: Actuac irigente, Confederación Genera
Rein licadora de las Clases Pasiva

Datos Complementarios:

Apreciación General:

[illegible] confeccionada: 23-VI-67.-
[illegible] Biblioratos 34.- [illegible]

## FICHA COMPLEMENTARIA

| Documento | | 025249 | ANTECEDENTES | Fc-2 |
|---|---|---|---|---|
| Fecha | Origen | | | |
| 23-VI-67 | El Popular | Integra el comité de Jubilados de la Zona del - Reducto.- | | |

Fs 1

17 FEB. 1976

JUNTA DE COMANDANTES EN JEFE

S. I. D.

025250-2

Dep. I Secc. I

Sub Secc. A/N

Ficha Nro. ..... Confec. .....

BRONCINI de RAMELLA — Mariana

Apellidos — Nombres

DOCUMENTOS: C/C ..... C/I. .....

Serie Nro. — Nro. Dpto.

OTROS DOC. .....

Pasaporte — Lib. Enrol. — etc.

NACIMIENTO: 68 años en 1969

Fecha — Lugar

DOMICILIO: Lomas de Zamora 3267 — Las Flores — Montevideo

Calle — Nro. — Teléf. — Ciudad o Localidad

PROFESION U OCUPACION: Pensionista

LUGAR: ..... CARGO: .....

IDEOLOGIA POLITICA: Comunista CLASIFICACION: .....

DATOS COMPLEMENTARIOS: .....

Est. Civil — Cónyuge — Vélez

.....

Otros [illegible]

025250

5

| Fecha | Documentos | ANTECEDENTES A REGISTRAR |
|---|---|---|
| 8.I.76 | 0001 | Afiliada al Partido Comunista el día 30/IX/69 con el Nº 41.133.-(Microfilm incautado a Rodney ARISMENDI) Evaluación: B-2 (Z) |

L. C. J.

Dpto. 1

Apellidos BRONCINI de RAMELLA.-

Nombres Mariana

Documentos: Afil. al PC. No. 4113

| Ant. Secc: | A | B | C | D | F | G | V |
|---|---|---|---|---|---|---|---|
| | x | | | | | | |

Secreto

025250 **ANTECEDENTES**

Doc. 0001 8.1.76.- Eval. B2.- (3).-

Or. 68 años 30.9.69

~~Lomas de Zamora 3267 Las Flores M.DEO.-~~

Pensionista.-

**SERVICIO DE INFORMACION**

**DE DEFENSA**

Dep. 1

F-1

025251-0

Confeccionado el 17.8.73.

V A R I O S

Apellidos BRONCO

FOTO

Nombres Salvador

Fecha de Nacimiento

Lugar de Nacimiento

Est. Civil

Cred. Cívica ..... Céd. Identidad

Otros Documentos

Ocupación

Padre

Madre

Domicilio ..... Ciudad

Otros datos

FE-2

# FICHA COMPLEMENTARIA

| DOCUMENTO | | ANTECEDENTES |
|---|---|---|
| Fecha | Origen | 025251 |
| 1971. | Lista 481. | _Candidato como 28º.titular a la C.de Representantes, por la lista Jubilados y Pensionistas._(W). |

02/8/78: Se constata la falta de la ficha carátula

FX

**JUNTA DE COMANDANTES EN JEFE**

Dep. I Secc. I

S. I. D.

025252 -7

Sub Secc. A/N

Ficha N.° ..... Confec. ....

BRONDI Marcos

Apellidos Nombres

DOCUMENTOS: C/C. ..... C/I. .....

Serie N.° N.° Dpto.

OTROS DOC. .....

Pasaporte Lib. Enrol. etc.

NACIMIENTO: .....

Fecha Lugar

DOMICILIO: .....

Calle N.° Teléf. Ciudad o Localidad

PROFESION U OCUPACION: Primer Embajador de Uruguay en Praga

LUGAR: ..... C ): .....

IDEOLOGIA POLITICA: ..... CLASIFICACION: .....

DATOS COMPLEMENTARIOS: .....

Fst. Civil Cónyuge Hijos

Otros datos...

| Fecha | Documentos | 025252 ANTECEDENTES A REGISTRAR | F-9 |
|---|---|---|---|

19 FEB. 1976 F/

JUNTA DE COMANDANTES EN JEFE

S. I. D. 0252536

Dep. I Secc. I

Sub Secc. A/N

Ficha Nro. ..... Confec. .....

[illegible] VALENTIN (1) [illegible] Carlos (2)

Apellidos Nombres

DOCUMENTOS: C/C ..... C/I. .....

Serie Nro. Nro. Dpto.

OTROS DOC. .....

Pasaporte Lib. Enrol. etc.

NACIMIENTO: .....

Fecha Lugar

DOMICILIO: .....

Calle Nro. Teléf. Ciudad o Localidad

PROFESION U OCUPACION: Cantero (4) .....

LUGAR: ..... CARGO: .....

IDEOLOGIA POLITICA: [illegible] CLASIFICACION: [illegible] (3)

DATOS COMPLEMENTARIOS: .....

Est. Civil Conyuge

.....

Otros datos

025253

| Fecha | Documentos | ANTECEDENTES A REGISTRAR |
|---|---|---|
| 8.I.76 | 0001 | Afiliado al Partido Comunista el día 20/XI/42 con el Nº 924.-(Microfilm incautado a Rodney [illegible]) Evaluación: A-2 (2) |
| 23/07/83 | D.26314 Pág.2041 | -1971/1978.En información referente al "P.C.", obtenida por el Dpto.III/S.I.D., en éste período, se establece: Integrante del Partido Comunista. Integrante de la Regional 4 (Secc."Marconi") del P.Comunista. Se establece que tapizaba autos del P.Comunista. EVAL.A-2 Aporta del (1) al (4). (P). FORM.12.167. |

F4

RONCIERI

Esteban

Afil. al I.C. No. 524

Ant, Secc: A B C D E G V

[x] [ ] [ ] [ ] [ ] [ ] [ ]

Secreto

## ANTECEDENTES

Doc. 0001 8.1.76.- Eval. B-2.- (S)

20.11.42 [illegible]

MDEO.

Demás datos carece.

FE1

**SERVICIO DE INFORMACION**

**DE DEFENSA**

Dep. 1

025254 -4 Confeccionado el 5.4.72

VARIOS

FOTO

Apellidos BRONDI

Nombres Nelly

Fecha de Nacimiento

Lugar de Nacimiento

Est. Civil

Cred. Cívica Céd. Identidad

Otros Documentos

Ocupación Estudiante

Padre

Madre

Domicilio Ciudad

Otros datos

# FICHA COMPLEMENTARIA

| DOCUMENTO | | 025254 ANTECEDENTES |
|---|---|---|
| Fecha | Origen | |
| 29.10.71 | 16/1 | QEn diciembre de 1970, figura como Becario de la Universidad de la República, percibiendo un sueldo mensual neto de $ 11.880.oo..(E) |

**SERVICIO DE INFORMACION**

**DE DEFENSA**

Dep. 1

F-1

025255-1

Confeccionado el 23.9.73

**V A R I O S**

FOTO

Apellidos PONTIS

Nombres [illegible]

Fecha de Nacimiento

Lugar de Nacimiento

Est. Civil

Cred. Cívica Céd. Identidad

Otros Documentos

Ocupación

Padre

Madre

Domicilio Ciudad

Teléfono

# FICHA COMPLEMENTARIA

| DOCUMENTO 025255 | | ANTECEDENTES |
|---|---|---|
| FECHA | ORIGEN | |
| 12.6.72 | Doc . 1046 | Recibe correspondencia de Colonia..cc.. |

**JUNTA DE COMANDANTES EN JEFE**

S. I. D. 025256-9

Dep. I Secc. I

Sub Secc. A/N

Ficha Nº ..... Confec. [illegible]

[illegible] ..... [illegible] .....

Apellidos Nombres

DOCUMENTOS: C/C ..... C/I. .....

Serie Nº Nº Dpto.

OTROS DOC. .....

Pasaporte Lib. Enrol. etc.

NACIMIENTO: ..... [illegible] .....

Fecha Lugar

DOMICILIO: .....

Calle Nº Teléf. Ciudad o Localidad

PROFESION U OCUPACION: [illegible] .....

LUGAR: ..... CAF .....

IDEOLOGIA POLITICA: ..... CLASIFICACION: .....

DATOS COMPLEMENTARIOS: .....

Est. Civil Cónyuge Hijos

.....

Otros familiares

| Fecha | Documentos 025256 | ANTECEDENTES A REGISTRAR F-2 |
|---|---|---|
| [illegible].4.80<br>ED 107/80 | 1806 | -16.4.80.- Al ser interrogado Horacio [illegible], detenido en relación al tráfico y consumo de marihuana, manifestó que se enteró por intermedio de [illegible], que Marcelo [illegible], consumía dicha droga en el domicilio del causante.<br>Por declaraciones de [illegible], se establece que el antes mencionado, trajo de Brasil medio kilogramo de marihuana, de la cual alguna consumió y otra parte se le vendió al causante, y otras personas, habiendo fumado con ellos varias veces.<br>[illegible], manifestó que concurrió al domicilio de Miguel [illegible], en la cual consumió droga, en compañía del causante y otras personas.<br>Se establece que el [illegible]<br>[illegible] (**) |

**SERVICIO DE INFORMACION**
**DE DEFENSA**
Dep. 1

025257-7

Confeccionado el 22.8.73.

V A R I O S

FOTO

Apellidos BRONSOVICH

Nombres Juan

Fecha de Nacimiento

Lugar de Nacimiento

Est. Civil

Cred. Cívica ..... Céd. Identidad

Otros Documentos

Ocupación

Padre

Madre

Domicilio ..... Ciudad

Otros datos

F2

# FICHA COMPLEMENTARIA

| DOCUMENTO - 025257 | | ANTECEDENTES |
|---|---|---|
| Fecha | Origen | |
| 1971. | Lista 481. | _Candidato como 20º.titular a la J.Dptal,por la lista Jubilados y Pensionistas._(W) |

**SERVICIO DE INTELIGENCIA**
**División I**
**(Seguridad)**

MINISTERIO DE DEFENSA NACIONAL
SERVICIO DE INFORMACIONES DE DEFENSA
M / F
025258-5

**Sección «A»**
**Act. Ant. Nac.**
**Ficha N** [redacted]

Foto

Nombres y Apellidos: BRONSTEIN ..... Abel .....

Fecha de Nacimiento: .....

Lugar de Nacimiento: .....
(País - Ciudad o Localidad - etc.)

Cred. Civ.: Serie ..... N.º ..... Ced. Identidad: .....

Otros documentos: .....
(Pasaporte - Libreta Enrolam. - etc.)

Domicilio: .....
(Ciudad o Localidad) (Calle) (N.º) (Telef.)

Filiación

Edad Aparente ..... Color del Cutis .....

Color del Cabello ..... Estatura Aproximada .....

Complexión ..... pecto Social .....

Señas particulares .....

Ficha confeccionada en [redacted] el [redacted]

025258

ACTIVIDADES

(1) Laborales: Profesión Médico ..... Lugar de trabajo .....

Cargo ..... Antigüedad .....

Otras Actividades .....

(2) Políticas: Ideolcgía Castrista ..... Actuación .....

Antecedentes .....

Antecedentes familiares .....

(3) Sociales: Estado Civil ..... Religión ..... Figuración .....

Grado Instrucción ..... Lugares que frecuenta .....

(4) Económicas: Situación ..... Capital aprox. ..... Vehículo .....
marca y N.o

Otros datos .....

Datos Complementarios .....

Apreciación Personal Gral. .....

BRONSTEIN — FICHA COMPLEMENTARIA — Abel — F3

| Documento | | 025258 Antecedentes |
|---|---|---|
| Fecha | Origen | |
| 8.VI,962 D.1564/80 | El Popular | Firmó Manifiesto por un Frente de las Fuerzas Democráticas y anti-Imperialistas, sin exclusión. |
| 6-IX-962 | El Popular | -Firmante Remitido Antimperialista y Solidaridad con Cuba. |
| 14.11.80 | D. 1564 | -Indica lo mismo que Doc. "EL POPULAR" 08.06.962.- (SF).- |

11941 / 82
PAG. 778

-POSEE ANTECEDENTES EN EL CO.NA.E-
EVAL. - A - 1. (PS) INDICA ( ) ( ) ( )

FICHA RECONFECCIONADA POR CONSTATARSE LA FALTA DE LA FICHA ORIGINAL.- (FF)

**SERVICIO DE INFORMACION DE DEFENSA**

**Dep. 1**

**V A R I O S**

025259-3 Confeccionado el 28 de octubre de 1977.-

FOTO

Apellidos BRONSTEIN SEGAL

Nombres Eddy (2) Odet Oded (3)

Fecha de Nacimiento 07 de diciembre de 1947.-

Lugar de Nacimiento Oriental.- Montevideo (5)

Est. Civil Soltero (1)

Cred. Cívica A.V.B. Nº 4249 Céd. Identidad 976.622

Otros Documentos

Ocupación CONTADOR Profesor Fac. Ciencias Económicas (6)

Padre

Madre

Domicilio Ituzaingó Nº 2322 (año 1974) 4º 3ª (4) Ciudad

Otros datos:

025259 FICHA COMPLEMENTARIA F2

| DOCUMENTO | | ANTECEDENTES |
|---|---|---|
| Fecha | Origen | |
| 19/IX/977<br>Informe de la DNII | 0962 | -El día 24/DIC/970, estando en vigencia el Decreto de Medidas Prontas de Seguridad, fue detenido por participar en una manifestación no autorizada y pedrea frente a la Universidad.- Internado en el C.G.I.O.R..- El día 25/DIC/970, recobra la libertad por Orden Superior.-<br>Por comunicación del Ministerio de Educación y Cultura del 24/VII/972, se informa que forma parte de una nómina de estudiantes de Ciencias Económicas, que integrando el Grupo "CECEA 1973", realizarán un viaje de estudios que abarca Alemania Oriental, Polonia, Hungría, U.R.S.S., Checoeslovaquia, Rumania y Bulgaria, entre otros países.- (FF)<br>Evaluación: B - 2 |
| 22/V/973<br>OF. del M.E.C. | 1107 | -Según lo informado por el Ministerio de Educación y Cultura el 24/[illegible]/972, es integrante del Grupo "CECEA 73", de la Facultad de Ciencias Económicas y Administración.- A dicho Grupo, la Universidad de la República le ha encomendado una misión de estudios por varios países de Europa, incluídos la U.R.S.S. y varios países detrás de la "Cortina de Hierro".- (FF)<br>Evaluación: A - 2 |

Eddy Odet Bronstein Segal F3

| FECHA | DOCUMENTOS | 025259 ANTECEDENTES A REGISTRAR |
|---|---|---|
| 31.10.77 PD. 6 a 6 | 1131 | 28.10.77 -Detenido por la Dirección de Investigaciones -Departamento de Vigilancia, indagado por presunta autoria de ilícitos económicos -financieros. Posteriormente por orden y a disposición del P. Ejecutivo, es internado en el marco de las MPS.- (DD) (1) |
| 28.11.77 PD. 6 a 6 | 1223 | 19.11.77 -Por disposición del JLI de 4to. Turno fue procesado por el delito de "Insolvencia Societaria Fraudulenta", permaneciendo a disposición de ese magistrado. Se halla alojado en la Carcel Central de Policia.- (DD) |
| 25.03.82 | D.10166/81/ 19 | Fue internado en el C.G.I.O.R. en M.P.S. desde 23-12-80 al 24-12-80 por Ley Pública .Evaluacion.A-1 (GM) Indica (3) (4) (5) (6) ( ) ( ) ( ) ( ) ( ) ( ). OBSERVACIONES: REVISTA NAVAL |

F 14

| FECHA | DOCUMENTOS | ANTECEDENTES A REGISTRAR |
|---|---|---|
| | | |

**SERVICIO DE INFORMACION DE DEFENSA**

**Dep. 1**

**025259**

Confeccionado el ..... F5

**V A R I O S**

FOTO

Apellidos .....

Nombres .....

Fecha de Nacimiento .....

Lugar de Nacimiento .....

Est. Civil .....

Cred. Cívica ..... Céd. Identidad .....

Otros Documentos .....

Ocupación .....

Padre .....

Madre .....

Domicilio ..... Ciudad .....

Otros datos: .....

# FICHA COMPLEMENTARIA

| DOCUMENTO | | 025259 ANTECEDENTES |
|---|---|---|
| Fecha | Origen | |

FZ

**SERVICIO DE INFORMACION DE DEFENSA**

Dep. 1

025259 Re

Confeccionado el 7/6/78

VARIOS

FOTO

Apellidos BRONSTEIN

Nombres Eddy

Fecha de Nacimiento 29 años en 1978

Lugar de Nacimiento

Est. Civil

Cred. Cívica Céd. Identidad 976.623

Otros Documentos

Ocupación Contador Público = HISIS '/CONAE.

Padre

Madre

Domicilio Itapú 2322 Ciudad Montevideo

Otros datos:

# FICHA COMPLEMENTARIA

F8

DOCUMENTO 025259

| Fecha | Origen | ANTECEDENTES |
|---|---|---|
| 1965<br>22-V-974 | 77-149<br>1107 | -Recibe correspondencia desde la URSS.-<br>-Figura en una relación de estudiantes de la Fac. de Ciencias Económicas, perteneciente al grupo "CECEA" (1973), los cuales realizarán un viaje por distintos países de Europa y países detrás de la cortina de hierro.- (UU) |

F1

**JUNTA DE COMANDANTES EN JEFE**

**S. I. D.**

025260-1

Dep. I Secc. I

Sub Secc. A/N

Ficha No. ..... Confec. 25 [illegible]

..... .....
Apellidos Nombres

**DOCUMENTOS: C/C.** ..... **C/I.** .....
Serie No. No. Dpto.

**OTROS DOC.** .....
Pasaporte Lib. Enrol. etc.

**NACIMIENTO:** ..... .....
Fecha Lugar

**DOMICILIO:** .....
Calle No. Telef. Ciudad o Localidad

**PROFESIÓN U OCUPACIÓN:** .....

**LUGAR:** ..... **CARGO:** .. .....

**IDEOLOGÍA POLÍTICA:** ..... **CLASIFICACIÓN:** .....

**DATOS COMPLEMENTARIOS** .....
Est. Civil Cónyuge

.....

| FECHA | DOCUMENTOS | 025260 ANTECEDENTES A REGISTRAR |
|---|---|---|
| 25.5.83 | 26086/3<br>R.D. | -19.4.83.-Se fue di pedido [illegible] con destino a B.Aires ya que tiene un impedimento de salida del [illegible] por [illegible] dispuesto el J.Nac. [illegible] 1er. [illegible] (II) [illegible] 10363.- |

17

**SERVICIO DE INFORMACION**
**DE DEFENSA**
Dep. 1

VARIOS

F1

025261-9 Confeccionado el 6.4.72.

FOTO

Apellidos BRONZOVICH

Nombres JUAN . C .

Fecha de Nacimiento

Lugar de Nacimiento

Est. Civil

Cred. Cívica Céd. Identidad

Otros Documentos

Ocupación Estudiante

Padre

Madre

Domicilio Ciudad

Otros datos

# FICHA COMPLEMENTARIA

| DOCUMENTO | | ANTECEDENTES |
|---|---|---|
| Fecha | Origen | 025261 |
| 29.10.71. | 16, 1. | En diciembre de 1970, consta como Becario de la Universidad de la República, percibiendo un sueldo de $ 14.850.00. (W). |
| 21/12/72 | Doc. [illegible] | -Indica idem. Doc. anterior, percibiendo un sueldo neto de $15.000.-(W). |

SERVICIO DE INTELIGENCIA

División I

(Seguridad)

MINISTERIO DE DEFENSA NACIONAL
SERVICIO DE INFORMACIONES DE DEFENSA

M/F

025262-7

Sección «A»

Act. Ant. Nac.

Ficha N.º [redacted]

Nombres y Apellidos: BROQUEN Enrique

Foto

Fecha de Nacimiento:

Lugar de Nacimiento:
(País - Ciudad o Localidad - etc)

Cred. Civ.: Serie N.º Ced. Identidad:

Otros documentos:
(Pasaporte - Libreta Enrolam. - etc.)

Domicilio:
(Ciudad o localidad) (Calle) (N.o) (Telef.)

Filiación

Edad Aparente Color del Cutis

Color del Cabello Estatura Aproximada

Complexión Aspecto Social

Señas particulares

Ficha confeccionada en MONTEVIDEO el 25 de Marzo de 1[illegible]

025262

ACTIVIDADES

(1) Laborales: Profesión Abogado Lugar de trabajo .....

Cargo ..... Antigüedad .....

Otras Actividades .....

.....

(2) Políticas: Ideología ..... Actuación .....

Antecedentes .....

Antecedentes familiares .....

(3) Sociales: Estado Civil ..... Religión ..... Figuración .....

Grado Instrucción ..... Lugares que frecuenta .....

(4) Económicas: Situación ..... Capital aprox. ..... Vehículo ..... marca y N.o

Otros datos .....

Datos Complementarios .....

Apreciación Personal Gral. .....

BROQUEN FICHA COMPLEMENTARIA Enrique

| Documento | | 025262 Antecedentes F-3 |
|---|---|---|
| Fecha | Origen | |
| 8.VI.962 | El Popular D-1564/80 | Firmó Manifiesto por un pronunciamiento de un Frente de las Fuerzas Democráticas y anti-Imperialistas, sin exclusiones. |
| 19.I.962 | El Popular | Firmó Manifiesto de Intelectuales que se pronuncian por la auto-determinación de los Pueblos. |
| 24-I-962 | B-75-(1)-D-31 | Firmante de un manifiesto por la no intervención y condena de cualquier tentativa de sanción, ya sea económica, política o militar y todo intento de ruptura diplomática con el Gobierno de Cuba, violatorio del principio de no intervención.- |
| 7/1/72 | El Oriental | Estuvo a cargo del reseñado un curso de intesivo de materialismo dialectico e historico compuesto de 8 clases que se dictaron en la casa del pueblo del Partido Socialista.(X). |
| 1[illegible].11.80 | D. 1564 | -Indica lo [illegible] que Doc. "EL POPULAR" 08.[illegible].962.- (SF).- |

11941 / 82 -POSEE [illegible] EN EL CO.NA.E-

PAG. 779 EVAL - [illegible] 1. (PS) [illegible]ICA ( ) ( ) ( )

FS 1

**JUNTA DE COMANDANTES EN JEFE**

S. I. D. 025263-5

Dep. I

Sub Secc. A/N

Ficha Nº ..... Confec. 27/11/82

[illegible] ANES (1) [illegible]

Apellidos Nombres

DOCUMENTOS: C/C A 2.B. 7350 (2) C/I. 1.086.092 (3)

Serie Nº Nº Dpto.

OTROS DOC. .....

Pasaporte Lib. Enrol. etc.

NACIMIENTO: 30/08/50 (4) B. AIRES (ARGENTINA) (5)

Fecha Lugar

DOMICILIO: .....

Calle Nº Teléf. Ciudad o Localidad

PROFESION U OCUPACION: EDUCADORES (6)

LUGAR: ..... CAI .....

IDEOLOGIA POLITICA: ..... CLASIFICACION: .....

DATOS COMPLEMENTARIOS: SEPARADA (7) MARIO SEGRADINI (8) .....

Est. Civil Cónyuge Hijos

Otros Auxiliares

| Fecha | Documentos 025263 | ANTECEDENTES A REGISTRAR |
|---|---|---|
| 24/2/82 | 12157 | En la fecha se encuentra en Francia y firma, junto con otros sediciosos uruguayos una declaracion fechada en Paris el 20/12/81 en el que se solidarizan con el sindicato Polaco "Solidaridad". En la declaracion se establece que por cualquier informacion deben dirigirse a." Z. Michelini, 32 Rue Keller 75011 Paris, Telefono 806 3023". EVALUACION.B-2. (GM) |
| 24.05.82 | 15.177 | Solicita autorización para que se le expida Pasaporte, en el Consulado Uruguayo en París. Evaluación:A-1.Indica (1) (a) (2) ( ) ( ) (M)(VL)(LA)(GM). |
| 07.07.82 | 16.660/8 | El Ministerio de Relaciones Exteriores autoriza al Consulado Uruguayo en París a expedir o renovar pasaporte a nombre del causante.Eval.: A-1. Indica ( ) ( ) ( ) ( ) (LA) (GM). FORMN°2047 |

Ficha confeccionada el 15/8/74

PF5 1

# MINISTERIO DE DEFENSA NACIONAL

## S. I. D.

025264-3

Dep. 1 Sec. 1

Sub - Secc. A/N

Ficha Nro. ..... Confec. .....

(1)

BROUEN ALIAS DE GONZALEZ Mónica

Apellidos Nombres

DOCUMENTOS: C/C. ..... C/I. .....

Serie Nro. Nro. Dpto

OTROS DOC. PA 133625

Pasaporte Lib. Enrol. etc.

NACIMIENTO: .....

Fecha Lugar

DOMICILIO: .....

Calle Nro. Teléf. Ciudad o Localidad

PROFESION U OCUPACION: .....

LUGAR: ..... CAR .....

IDEOLOGIA POLITICA: ..... CLASIFICACION: .....

DATOS COMPLEMENTARIOS: .....

Est. Civil Cónyuge Hijos

.....

Otros familiares

| Fecha | Documento 025264 | ANTECEDENTES A REGISTRAR F2 |
|---|---|---|
| 15/5/74 | 1053 | Figura en una nómina de ciudadanos uruguayos que han abandonado la República de Chile en calidad de asilados o expulsados el 1/4/74. Asilado. Viajó a Panamá. (VV) |
| 24/2/82 | 12157 | En la fecha se encuentra en Francia y firma, junto con otros sediciosos uruguayos un declaracion fechada en Paris el 20/12/81 en el que se solidarizan con el sindicato Polaco "Solidaridad". En la declaracion se establece que por cualquier informacion deben dirigirse a." Z. Michelini, 32 Rue Keller 75011 Paris, Telefono 806 3023". EVALUACION.B-2. (GM) INDICA (1) |

Fs 1

# SERVICIO DE INFORMACION DE DEFENSA

Dep. 1

025265

Confeccionado el 18-VI-1970.-

## VARIOS

FOTO

Apellidos BROQUEN AMES

Nombres Patricia Cecilia

Fecha de Nacimiento 20 años (1969)

Lugar de Nacimiento Uruguay

Est. Civil Soltera

Cred. Cívica ..... Ced. Identidad 1.085.838

Otros Documentos .....

Ocupación Estudiante de Agronomía

Padre .....

Madre .....

Domicilio Luis Alemas 1236 Ciudad Montevideo

Otros datos .....

F-9

# F I C H A  C O M P L E M E N T A R I A

| DOCUMENTO - 025265 | | ANTECEDENTES |
|---|---|---|
| Fecha | Origen | |
| 10-IX-969<br>Parte 80 | B72-D27<br>Año 1970 | -Detenida por violación del Decreto de Medidas Prontas de Seguridad.- |

FE/

# MINISTERIO DE DEFENSA NACIONAL
## S. I. D.

02520548

Dep. I Secc. I

Sub-Secc. A/N

Ficha Nro. ..... Confec. 23/8/72

BROQUERA (Apellidos) Jorge (Nombres)

DOCUMENTOS: C/C. ..... (Serie) ..... (Nro.) C/I. ..... (Nro.) ..... (Dpto.)

OTROS DOC. ..... (Pasaporte) ..... (Lib. Enrol.) ..... (etc.)

NACIMIENTO: ..... (Fecha) ..... (Lugar)

DOMICILIO: Chalet, Fabrica ANCAP, Ruta 8. (Calle) ..... (Nro.) ..... (Teléf.) (Minas) (Ciudad o Localidad)

PROFESION U OCUPACION: Administrador Gene[illegible] de la Fabrica ANCAP.

LUGAR: ..... CARGO: .....

IDEOLOGIA POLITICA: Comunista. CLASIFICACION: .....

DATOS COMPLEMENTARIOS: ..... (Est. Civil) ..... (Conyuge) .....

..... (Otros familiares)

| Fecha | Documentos | 025266 ANTECEDENTES A REGISTRAR | F-2 |
|---|---|---|---|
| 23/8/72 | D. 1255 | Figura en una nomina de personas afiliadas al Partido Comunista en la ciudad de Minas.(MM) | |

F3

MINISTERIO DE DEFENSA NACIONAL 025266

S. I. D.

Dep. I 18 OCT. 1973 Secc, I

Sub - Secc. G

Ficha Nro. _____ Confec. _____

BROQUERA JORGE

Apellidos Nombres

DOCUMENTOS: C/C. _____ C/I. _____

Serie Nro. Nro. Dpto.

OTROS DOC. _____

Pasaporte Lib. Enrol. etc.

NACIMIENTO: _____

Fecha Lugar

DOMICILIO: Chalet sobre ruta 8 próximo a Minas

Calle Nro. Telét. Ciudad o Localidad

PROFESION U OCUPACION: Fábrica de Portland / U.C.A.F.

LUGAR: Ciudad de Minas CARGO: Administrador General

IDEOLOGIA POLITICA: [illegible] CLASIFICACION: _____

DATOS COMPLEMENTARIOS: _____

Est. Civil Conyuge Hijos

Otros [illegible]

F-4

| Fecha | Documentos | 025265 ANTECEDENTES A REGISTRAR |
|---|---|---|
| 10.7.73 | 1546 | Administrador General de la Fábrica de Portland A.N.C. A.P. en Ciudad de Minas; vive en uno de los chalets que la Fábrica destina al personal superior, sobre la ruta 8. Militante en el FRENTE AMPLIO.-(EE) Eval.A-6. |
| 8.10.73 | 3433 | Ascendió y fue trasladado a la Planta de Estación Manga.-(EE) |

F1

# JUNTA DE COMANDANTES EN JEFE
## S. I. D.

025267-6

Dep. I Secc. I

Sub Secc. A/N

Ficha Nº ..... Confec. 21.[illegible].82

BROQUETAS [illegible]IZA — Apellidos

Luis Eduardo — Nombres

DOCUMENTOS: C/C [illegible] 4.706 (1) — Serie N

C/I. [illegible] — Nº Dpto.

OTROS DOC. ..... Pasaporte Lib. Enro etc.

NACIMIENTO: ..... Fecha Lugar

DOMICILIO: [illegible] 1036 (1) — Calle Nº Teléf. Ciudad o Localidad

PROFESION U OCUPACION: .....

LUGAR: ..... CAI [illegible]: .....

IDEOLOGIA POLITICA: ..... CLASIFICACION: .....

DATOS COMPLEMENTARIOS: ..... Est. Civil Cónyuge Hijos

..... Otros familiares

| Fecha | Documentos | ANTECEDENTES A REGISTRAR |
|---|---|---|
| | | 025267 |
| 24.05.82. | 15.181 | Modificose resolución anterior autorizandosele a expedir o renovar pasaporte en el Consulado Uruguayo en Barcelona. Evaluación:A-1.Indica ( ) ( ) ( ) ( ) ( ) (M)(VL)(LA)(GM). |
| 18.5.82. | D.14[illegible]18 | Delegado de Mesa del Movimiento Independiente "7 de Octubre" Patria Grande-Unión Popular-Frente del Pueblo- en las elecciones Nacionales de 1971, Circuito Nro.1.51[illegible] (Arrestado 2475), Lista Nro.77-700-[illegible]190-9[illegible]-1811.- Eval.[illegible].- (FE) Indica (1) y (2).- Formulario No. 01682 |

F-2

SERVICIO DE INFORMACION
DE DEFENSA

Dep. 1

025268-4

F-1

Confeccionado el 22 de Abril de 1970

VARIOS

FOTO

Apellidos BROSCO

Nombres Raúl

Fecha de Nacimiento

Lugar de Nacimiento

Est. Civil

Cred. Cívica Ced. Identidad

Otros Documentos

Ocupación Funcionario del Banco República

Padre

Madre

Domicilio Ciudad

Observaciones

FICHA COMPLEMENTARIA

F2

| DOCUMENTO | | 025268 ANTECEDENTES |
|---|---|---|
| Fecha | Origen | |
| 27/IX/68 | B.18-D.57 | - Detenido durante las Medidas Prentas de Seguridad y enviado al Grupo de Artillería N°2 en Flores a recibir instrucción Militar.-Indica (1) |

19 FEB. 1976 F1

**JUNTA DE COMANDANTES EN JEFE**

**S. I. D.** 025269-2

Dep. I Secc. 1

Sub Secc. A/N

Ficha Nro. ..... Confec. .....

PROSICH (Apellidos) Juan (Nombres)

DOCUMENTOS: C/C ..... (Serie / Nro.) C/I. ..... (Nro. / Dpto.)

OTROS DOC. ..... (Pasaporte / Lib. Enrol. / etc.)

NACIMIENTO: ..... (Fecha / Lugar)

DOMICILIO: Alfonso Spinde al Sur Dpto. San José (Calle / Nro. / Teléf. / Ciudad o Localidad)

PROFESION U OCUPACION: Jornalero

LUGAR: Kolinc San José CARGO: .....

IDEOLOGIA POLITICA: Comunista CLASIFICACION: .....

DATOS COMPLEMENTARIOS: ..... (Est. Civil / Cónyuge / Hijos)

.....

Observaciones

Fs. 2

| Fecha | Documentos | 025269 ANTECEDENTES A REGISTRAR |
|---|---|---|
| 8.I.76 | 0001 | Afiliado al Partido Comunista el día 23/IX/58 con el Nº 8512.- (Microfilm incautado a Rodney ARISMENDI)<br>Evaluación: B-2 (Z) |

F51

**JUNTA DE COMANDANTES EN JEFE**

S. I. D. 025270-A. N.

Dep. I Secc. I

Sub Secc. A/N

Ficha Nº ..... Confec. 16.2.82

BROSQUE JAVIER

Apellidos Nombres

DOCUMENTOS: C/C ..... C/I. .....

Serie Nº Nº Dpto.

OTROS DOC. .....

Pasaporte Lib. Enrol. etc.

NACIMIENTO: .....

Fecha Lugar

DOMICILIO: .....

Calle Nº Telef. Ciudad o Localidad

PROFESION U OCUPACION: .....

LUGAR: ..... CAP .....

IDEOLOGIA POLITICA: ..... CLASIFICACION: .....

DATOS COMPLEMENTARIOS: .....

Est. Civil Cónyuge Hijos

.....

Otros familiares

| Fecha | Documentos | 025270 ANTECEDENTES A REGISTRAR | F2 |
|---|---|---|---|
| 16.12.81 | D.10432 | Entre el mes de agosto y setiembre/81 el causante viajó desde Australia a URUGUAY con el propósito de enrolarse en el Club Peñarol o en algún club de fútbol. Al parecer su misión no sería esa, sino traer drogas o buscar documentos falsos. EVAL:F-3. (VM). | |

02/8/78: Se constata la falta de la ficha central.

F 1

**JUNTA DE COMANDANTES EN JEFE**

Dep. I Secc. I

S. I. D.

025271-S

Sub Secc. A/N

Ficha N.° ..... Confec. ....

..... .....
Apellidos Nombres

DOCUMENTOS: C/C. ..... C/I. .....
Serie N.° N.° Dpto.

OTROS DOC. ..... .....
Pasaporte Lib. Enrol. etc.

NACIMIENTO: ..... .....
Fecha Lugar

DOMICILIO: .....
Calle N.° Teléf. Ciudad o Localidad

PROFESION U OCUPACION: .....

LUGAR: ..... C. ): .....

IDEOLOGIA POLITICA: ..... CLASIFICACION: .....

DATOS COMPLEMENTARIOS: .....
Est. Civil Cónyuge Hijos

| Fecha | Documentos | ANTECEDENTES A REGISTRAR |
| --- | --- | --- |
| | 25271 | |

F-1

17 FEB. 1976

# JUNTA DE COMANDANTES EN JEFE

Dep. I Secc. I

S. I. D. 025272-6

Sub Secc. A/N

Ficha Nro. ..... Confec. .....

BROSSARD de GONZALEZ — Blanca
Apellidos — Nombres

DOCUMENTOS: C/C BMB ---- C/I. .....
Serie Nro. Nro. Dpto.

OTROS DOC. .....
Pasaporte Lib. Enrol. etc.

NACIMIENTO: 23 años en 1960
Fecha Lugar

DOMICILIO: León Pérez 3990
Calle Nro. Teléf. Ciudad o Localidad

PROFESION U OCUPACION: Labores

LUGAR: ..... CARGO: .....

IDEOLOGIA POLITICA: Comunista CLASIFICACION: .....

DATOS COMPLEMENTARIOS: .....
Est. Civil Conyuge

025272

F2

| Fecha | Documentos | ANTECEDENTES A REGISTRAR |
|---|---|---|
| 8.I.76 | 0001 | Afiliado al Partido Comunista el día 19/XII/60 con el Nº 15.065.- (Microfilm incautado a Rodney ARISMENDI) Evaluación: B-2 (Z) |

J. C. J.

Dpto. 1

Apellidos BROSSARD de GONZALEZ

Nombres Blanca

Documentos: Afil. al IC. No. 15065

| Ant, Secc: | A | B | C | D | E | G | V |
|---|---|---|---|---|---|---|---|
| | X | | | | | | |

Secreto

.- (S).-

800

Fx 1

# SERVICIO DE INTELIGENCIA

Dep. I (Seguridad) MINISTERIO ... SERVICIO ... Ficha N.º ... confeccionada el 11.VII.65

Sección ...

025273-4

Foto

Apellidos BROSSARD

Nombres Carlos

Fecha de Nacimiento:

Lugar de Nacimiento:

Cred. Civ.: Ced. Identidad:

Prontuario: F. Censal:

Padre

Madre:

Domicilio: [illegible] 640 Ciudad: [illegible]

Otros datos (documentos y señas personales)

FICHA COMPLEMENTARIA

| Documento | | | Antecedentes |
|---|---|---|---|
| N.º | Fecha | Origen | |
| B.76.D.36. | 15.V.65 | ← | Recibe correspondencia de la Unión Soviética. |
| | 27.1.84 | . . . | Se contestó en Memo(A) Nº 123/84 para la P.N.N. (UU) |

SERVICIO DE INTELIGENCIA
División I
(Seguridad)

MINISTERIO DE DEFENSA NACIONAL
SERVICIO DE INFORMACION DE DEFENSA
M / F
025274-2

Sección «A»
Act. Ant. Nac.
Ficha N.º 1096

Nombres y Apellidos: BROSSARD HAFFLIGER Emilio

Foto

Fecha de Nacimiento: 3 de enero de 1903

Lugar de Nacimiento: Rio Negro 3a. Sec.
(País - Ciudad o Localidad - etc)

Cred. Civ.: Serie ..... N.º ..... Ced. Identidad: .....

Otros documentos: Pront.Ident.Crim. 40.932.
(Pasaporte - Libreta Enrolam. - etc.)

Domicilio: Mercedes (Ciudad o localidad) Colón (Calle) 267 (Nº) Oribe y Gimenez (en 1966). (Telef.)

Filiación:
- Edad Aparente ..... Color del Cutis .....
- Color del Cabello ..... Estatura Aproximada 1m.64
- Complexión ..... Aspecto Social .....
- Señas particulares Usa lentes permanentemente

Ficha confeccionada en Montevideo el 20 de setiembre de 1962

025274

ACTIVIDADES

(1) Laborales: Profesión Sastre Lugar de trabajo .....

Cargo ..... Antigüedad .....

Otras Actividades .....

.....

(2) Políticas: Ideología Comunista Actuación .....

Antecedentes .....

Antecedentes familiares Suspadres : Emilio Esteban y Julia .....

(3) Sociales: Estado Civil ..... Religión ..... Figuración .....

Grado Instrucción ..... Lugares que frecuenta .....

(4) Económicas: Situación ..... Capital aprox. ..... Vehículo .....
marca y N.o

Otros datos .....

Datos Complementarios .....

Apreciación Personal Gral. .....

.....

.....

BROSSARD HA FFLIGER — FICHA COMPLEMENTARIA — Emilio.

025274 — Antecedentes — F3.

| Documento: Fecha | Documento: Origen | Antecedentes |
|---|---|---|
| 1944 21.V.951 | Inf.viejo Of.4/951 del Bn.I.5 | - Agitador anarquista.<br>- Actúa como dirigente político comunista en la ciudad de Mercedes. |
| 29 Mayo 1957 | El Popular | - Con motivo del fallecimiento de su señora madre, se expresa las condolencias a Brossard y se manifiesta que es afiliado al P.C. |
| 12 Setbre.957 | El Popular | - Escribe una extensa nota sobre el 37 aniversario del partido comunista, en la que señala su actuación política en el Socialismo, primero y su posterior afiliación al partido comunista, en el que actualmente milita (comité departamental comunista de Mercedes). |
| 15 Julio 1958 | El Popular | - En representación de la delegación comunista de Mercedes usó de la palabra en el acto organizado por el Comité Departamental del partido Comunista en Río Negro, el sábado 12 de julio último en el local de la Cosmopolita de Fray Bentos.- |
| 30 Nov. 1958 | III-$A_1$-Ast6- | Candidato de la lista 63 del Partido Comunista del Departame[illegible] de Soriano al Concejo Departamental, en las elecciones de 1958.- |
| 3 de Mayo 59 | Div.I. | -Activista del Depto. de Soriano. Registra antecedentes como agitador desde 1921. Hizo uso de la palabra representando al P.C. de Mercedes con motivo del 1o. de Mayo de 1959. El 30.12.59 se[illegible] tió a Buenos Aires, vía Fray. |

FICHA COMPLEMENTARIA

F4

| Documento | | 025274 Antecedentes |
|---|---|---|
| Fecha | Origen | |
| 27.VI.962 | El Popular | Firmante de una Declaración de Fundadores y viejos militantes del Partido Comunista que será entregada al XVIII Congreso. |
| [illegible] | [illegible] B-19-D-3. | [illegible] |
| 6-Abr-965.- | B-76-D-46.- | Vive al lado de la Central de Teléfonos de la ciudad de Mercedes. La casa del reseñado es objeto de varias reuniones, a las que concurre entre otros Américo TRABANCO, Duilio FRUGONI y Liber ESCLAVE, obrero del diario local "Acción". |
| 8.IX.964 | B-75-D-372 | -Firmante de un manifiesto de ciudadanos de Mercedes, que se pronuncian contra la ruptura de relaciones con Cuba.- |
| 5/IX/65 | 75/1705 | -El reseñado [illegible] de los fundadores de las agrupaciones Juveniles [illegible]nistas, envía sus saludos a la Convencion de [illegible] U.J.C. realizada el 4 de los corrientes.- |
| 15-VI-66 | 77/30 | -Suscriptor de propaganda comunista distribuida por Editorial Pueblos Unidos.- |
| | | Domicilio -Oribe y Gimenez [illegible] |

BROSSARD FICHA COMPLEMENTARIA Emilio F5

025274

| DOCUMENTO | | ANTECEDENTES |
|---|---|---|
| Fecha | Origen | |
| 1971.- | Lista 1001 SORIANO.- | Candidato a 1er.suplente,del 3º lugar a la Junta Electoral,por el Depto.de Soriano,para las elecciones de 1971.- (U) |
| 18.3.72. | Doc. 365. | Figura en una relación de personas que reciben correspondencia de Editorial "Grito de Asencio" y Rev. "Para Todos"..(U). |

F-1

17 FEB. 1976

JUNTA DE COMANDANTES EN JEFE

S. I. D.

025275-9

Dep. I Secc. I

Sub Secc. A/N

Ficha Nro. ..... Confec. .....

BROSSARD de CUEVAS — Apellidos

Mirtha — Nombres

DOCUMENTOS: C/C AKB 4211 — Serie Nro. C/I. ..... — Nro. Dpto.

OTROS DOC. ..... — Pasaporte Lib. Enrol. etc.

NACIMIENTO: 30 años en 1966 — Fecha Lugar

DOMICILIO: Calle 17 metros y Veracierto — Calle Nro. Teléf. Ciudad o Localidad

PROFESION U OCUPACION: Ayudante de cocina Reparto de alimentación

LUGAR: CASA CARGO: .....

IDEOLOGIA POLITICA: Comunista CLASIFICACION: .....

DATOS COMPLEMENTARIOS: ..... — Est. Civil Cónyuge

F2

025275

| Fecha | Documentos | ANTECEDENTES A REGISTRAR |
|---|---|---|
| 8.I.76 | 0001 | Afiliada al Partido Comunista el día 30/VI/66 con el Nº 25.300.- (Microfilm incautado a Rodney ARISMENDI)<br>Evaluación: B-2 (Z) |

C. J.

o. 1

de

BROSSARD CUEVAS

Mirtha

ios: Afiliada al P.C. Nº 25300

Ant, Secc: A B C D E G V

[X] [ ] [ ] [ ] [ ] [ ] [ ]

Secreto

025275

Doc.0001 **ANTECEDENTES**

8.1.76.-Eval. B-2.-(S)

Or. 30 años 30.6.66

Calle 17 Mts. 4646 y Verdcierto MDEO.

AKB 4211

Ayudante de cocina, CASMU. Reparto de

Alimentación. Af. de CASMU.-

**JUNTA DE COMANDANTES EN JEFE**

**S. I. D.**

025276

Dep. I Secc. I

Sub Secc. A/N

Ficha No. ..... Confec 25.5.83

BROSSARD ..... Ulises .....

Apellidos Nombres

**DOCUMENTOS: C/C.** ..... **C/I.** .....

Serie No. No. Dpto.

**OTROS DOC.** .....

Pasaporte Lib. Enrol. etc.

**NACIMIENTO:** .....

Fecha Lugar

**DOMICILIO:** .....

Calle No. Teléf. Ciudad o Localidad

**PROFESIÓN U OCUPACIÓN:** .....

**LUGAR:** ..... **CARGO:** .....

**IDEOLOGÍA POLÍTICA:** ..... **CLASIFICACIÓN:** .....

**DATOS COMPLEMENTARIOS** .....

Est. Civil Cónyuge

[illegible]

| FECHA | DOCUMENTOS 25276 | ANTECEDENTES A REGISTRAR |
|---|---|---|
| 25.5.83 | 0663/80 pag.3 | -16.6.80-Visita en el EMR.1 al recluso Nro. 495 CARDOZO Héctor.Eval:A-1(M).- Form:10340 |

SERVICIO DE INTELIGENCIA
División I
(Seguridad)

MINISTERIO DE DEFENSA NACIONAL
SERVICIO DE INFORMACION DE DEFENSA
M/F
025277-5

Fs. 1.

Sección «A»
Ant. Ant. Nac.
Ficha N [redacted]

Nombres y Apellidos: BROSSARD Ulises

Fecha de Nacimiento:

Lugar de Nacimiento:
(País - Ciudad o Localidad - etc.)

Cred. Civ.: Serie N.º Ced. Identidad:

Otros documentos:
(Pasaporte - Libreta Enrolam. - etc.)

Foto

Domicilio:
(Ciudad o Localidad) (Calle) (N.º) (Telef.)

Filiación
- Edad Aparente Color del Cutis
- Color del Cabello Estatura Aproximada
- Complexión Aspecto Social
- Señas particulares

Ficha confeccionada en el

025277

ACTIVIDADES

(1) Laborales: Profesión ..... Lugar de trabajo .....

Cargo ..... Antigüedad .....

Otras Actividades .....

(2) Políticas: Ideología COMUNISTA ..... Actuación .....

Antecedentes .....

Antecedentes familiares .....

(3) Sociales: Estado Civil ..... Religión ..... Figuración .....

Grado Instrucción ..... Lugares que frecuenta .....

(4) Económicas: Situación ..... Capital aprox. ..... Vehículo ..... marca y N.o

Otros datos .....

Datos Complementarios .....

Apreciación Personal Gral. .....

BROSSARD — FICHA COMPLEMENTARIA — Ulises — F3

025277

| Documento | | Antecedentes |
|---|---|---|
| Fecha | Origen | |
| 1)30.XI.958<br>2)27.VI.962 | III-A -Ast.8.-<br>El Popular | 1)Candidato de la Lista 63 del Partido Comunista del Departamento de Montevideo a la Junta Departamental, en las elecciones de 1958.<br>2)Firmante de una Declaración de fundadores y viejos militantes del Partido comunista, que será entregada al XVIII Congreso. |
| 3) Lista del FIDel.- | | 3) 5er. Suplente del 4O titular a la Junta Dptal. de Mdeo. por Fidel en las elecciones de noviembre de 1962.- |
| 16.VI.65 | 75/989.<br>EL POPULAR | -En el Diario "El Popular" de la fecha se da cuenta de que el reseñado, conjuntamente con CESAR DE LEON, se ha hecho presente en la redacción, para dejar una contribución de la "Agrupación Marconi del Partido Comunista", de la cual es Secretario General, la misma es para engrosar la Campaña Financiera por $6.000.000 que realiza dicho Diario.- |
| Año 1966 | Lista "FIDEL" | -Figura como 2o plente del 38o. Titular a la Junta Departamental de Montevideo en las listas del Frente Izquierda de Liberación" en las Elecciones Nacionales del corriente año.- |

FS A

19 FEB. 1976

JUNTA DE COMANDANTES EN JEFE 025278-3 Dep. I Secc. I

S. I. D.

Sub Secc. A/N

Ficha Nro. ..... Confec. .....

BROSSARD ..... Ulises Mare .....

Apellidos Nombres

DOCUMENTOS: C/C [illegible] 3868 ..... C/I. .....

Serie Nro. Nro. Dpto.

OTROS DOC. .....

Pasaporte Lib. Enrol. etc.

NACIMIENTO: .....

Fecha Lugar

DOMICILIO: [illegible] 1575 .....

Calle Nro. Teléf. Ciudad o Localidad

PROFESION U OCUPACION: .....

LUGAR: ..... CARGO: .....

IDEOLOGIA POLITICA: [illegible] ..... CLASIFICACION: .....

DATOS COMPLEMENTARIOS: .....

Est. Civil Cónyuge Hijos

.....

Otros Conocidos

025278

| Fecha | Documentos | ANTECEDENTES A REGISTRAR |
|---|---|---|
| 8.I.76 | 0001 | Afiliado al Partido Comunista el día 20/X/54 con el N°4586 (Microfilm incautado a Rodney [illegible]) Evaluación: B-2 (Z) [illegible] |

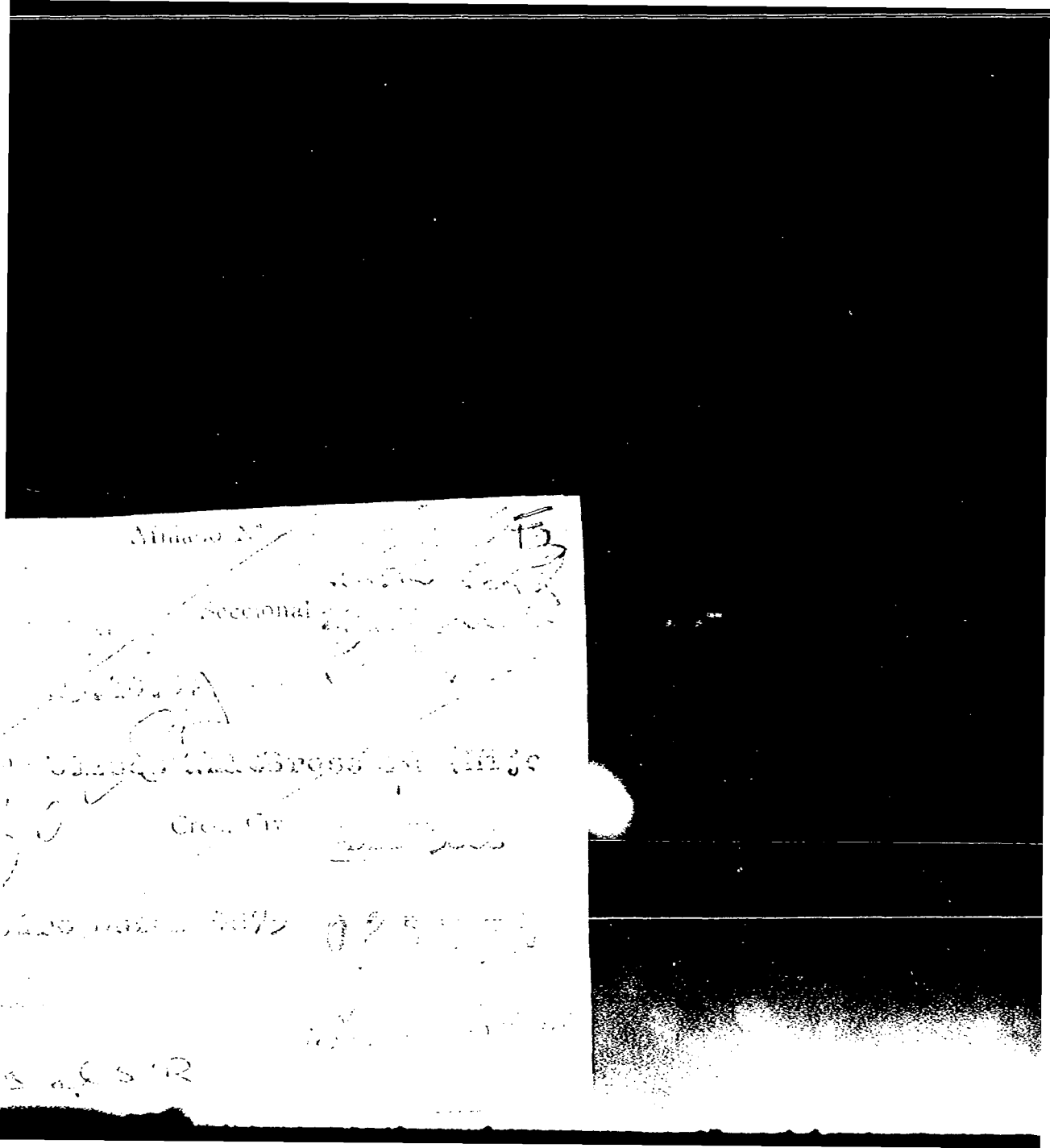

025279 F4

ROSSARO

Ulises Kare (hijo)

Afil. al PC Nº. 4587

Ant, Secc: A B C D E G V

☒ ☐ ☐ ☐ ☐ ☐ ☐

Secreto

S

.- (S)

751

17 FEB. 1976

JUNTA DE COMANDANTES EN JEFE

S. I. D.

025279-1

Dep. I Secc. I

Sub Secc. A/N

Ficha Nro. ..... Confec. .....

BROSSARI — Apellidos

Emilio — Nombres

DOCUMENTOS: C/C HAA 1.509 (Serie / Nro.) C/I. ..... (Nro. / Dpto.)

OTROS DOC. ..... (Pasaporte / Lib. Enrol. / etc.)

NACIMIENTO: 55 años en 1958 (Fecha / Lugar)

DOMICILIO: Oribe (Calle / Nro. / Teléf.) Soriano (Ciudad o Localidad)

PROFESION U OCUPACION: Maestro

LUGAR: ..... CARGO: .....

IDEOLOGIA POLITICA: Comunista CLASIFICACION: .....

DATOS COMPLEMENTARIOS: ..... (Est. Civil / Cónyuge / [illegible])

..... (Otros familiares)

025279

| Fecha | Documentos | ANTECEDENTES A REGISTRAR |
|---|---|---|
| 8.I.76 | 0001 | Afiliado al Partido Comunista el día 5/VIII/58 con el Nº 7.323.- (Microfilm incautado a Rodney ARISMENDI) Evaluación: B-2 (Z) |
| 17.3.78 | Doc.270 | Figura en relación de Docentes de Enseñanza Primaria afiliados al Partido Comunista.- Afiliado con el No.7.323.Eval. A-1.- (i) |

11941 / 82
PAG. 780
- POSEE ANTECEDENTES EN EL CO.NA.E.-
EVAL - A - 1. (PS) INDICA ( ) ( ) ( )

J. C. J.

Dpto. 1

Apellidos BROSSARI

Nombres Emilio

Documentos: Afil. al IC. No. 7323

Ant, Secc: A ☐ B ☐ C ☐ D ☐ E ☐ G ☐ V ☐

Secreto

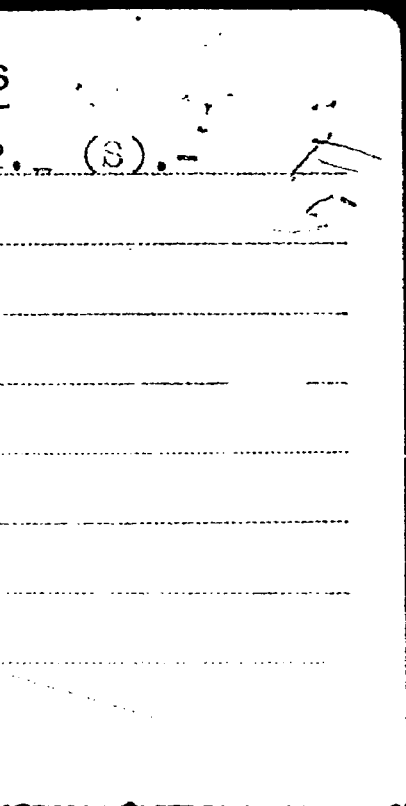

**SERVICIO DE INFORMACION DE DEFENSA**

Dep. 1

025280-9

Confeccionado el 08 MAYO 1975

E1

V A R I O S

FOTO

Apellidos BROSSI BACHETTA

Nombres VICTOR

Fecha de Nacimiento

Lugar de Nacimiento Rep. Oriental del Uruguay

Est. Civil

Cred Cívica ..... Céd. Identidad .....

Otros Documentos

Ocupación

Padre

Madre

Domicilio ..... Ciudad .....

Otros datos

# FICHA COMPLEMENTARIA

| DOCUMENTO | | 025280 ANTECEDENTES |
|---|---|---|
| Fecha | Origen | |
| 9-1-75x | DOC. 09 | Viaje en el año 1966 a Cuba y Checoslovaquia.(B.B). Evaluacion B-2 |

F-1 E

# MINISTERIO DE DEFENSA NACIONAL
## S. I. D.

025281-7

Dep. 1 Sec. 1

Sub-Secc. A/N

Ficha Nº..... Confec. 9/4/973

BROUCHI Adela

Apellidos Nombres

DOCUMENTOS: C/C..... C/I.....

Serie Nro. Nro. Dpto.

OTROS DOC. .....

Pasaporte Lib. Enrol. etc.

NACIMIENTO: .....

Fecha Lugar

DOMICILIO: .....

Calle Nro. Teléf. Ciudad o Localidad

PROFESION U OCUPACION: .....

LUGAR: ..... CAL. .....

IDEOLOGIA POLITICA: ..... CLASIFICACION: .....

DATOS COMPLEMENTARIOS: .....

Est. Civil Cónyuge Hijos

.....

Otros familiares

F2

| Fecha | Documentos 025281 | ANTECEDENTES A REGISTRAR |
|---|---|---|
| 1/8/1972 | D.1788 | -Integrante de un grupo político que apoyaba al MLN, de acuerdo a las declaraciones de CARLOS ANTONIO JORGE.Dicho grupo se auto-denominaba COMITE DE AMIGOS DE IZQUIERDA.Su finalidad verdadera era ocultar gente del grupo y que mantenía contactos con la organización de Montevideo .Actuando en Melo como un Comando de los grupos subversivos existentes.-(J).- |

F 1

**SERVICIO DE INFORMACION**

**DE DEFENSA**

Dep. 1

025282-5 Confeccionado el 8.4.72.

VARIOS

FOTO

Apellidos BROUCHI

Nombres AMERICO

Fecha de Nacimiento

Lugar de Nacimiento

Est. Civil

Cred. Cívica Céd. Identidad

Otros Documentos

Ocupación

Padre

Madre

Domicilio Ciudad

Otros datos Simpatizante del Partido Socialista.

# FICHA COMPLEMENTARIA

F2

| DOCUMENTO | | 025282 ANTECEDENTES |
|---|---|---|
| Fecha | Origen | |
| 13.3.72. | 137. | La mencionada persona concurría a un lanchón de propiedad de Bernabé Arostegui, donde además concurrían personas adherentes al Frente Amplio. (W). |

F1

# JUNTA DE COMANDANTES EN JEFE

S. I. D.

V.

025283 -2-

Dep. I Secc. I

Sub Secc. XXIN

Ficha Nº ..... Confec. 20.4.82

BROUCHTON SANDERS — Apellidos

Albert John — Nombres

DOCUMENTOS: C/C ..... Serie ..... Nº ..... C/I. 3.527.666 (Argentina) Nº Dpto.

OTROS DOC. ..... Pasaporte Lib. Enrol. etc.

NACIMIENTO: 5.9.21 Fecha — Gran Bretaña (ciudadano legal argentino) Lugar

DOMICILIO: ..... Calle Nº Telef. Ciudad o Localidad

PROFESION U OCUPACION: Ingeniero

LUGAR: ..... CARG .....

IDEOLOGIA POLITICA: ..... CLASIFICACION: .....

DATOS COMPLEMENTARIOS: ..... Est. Civil Cónyuge Hijos

..... Otros familiares

| Fecha | Documentos | 025283 ANTECEDENTES A REGISTRAR | F-2 |
|---|---|---|---|
| 12.4.82<br>PD 098/82 | 13528 | 9.4.82.-En el día de ayer, arribó procedente de Buenos Aires. Eval: A-1.(TT) | |

F8.1

**SERVICIO DE INFORMACION DE DEFENSA**

**Dep. 1**

**V A R I O S**

025284-1

Confeccionado el 28.6.77.

Apellidos BELOUCHE

Nombres Juan Carlos

Fecha de Nacimiento .....

Lugar de Nacimiento .....

Est. Civil .....

Cred. Cívica ..... Céd. Identidad .....

Otros Documentos .....

Ocupación .....

FOTO

Padre .....

Madre .....

Domicilio ..... Ciudad .....

Otros datos: .....

# FICHA COMPLEMENTARIA

DOCUMENTO - 025284

| Fecha | Origen | ANTECEDENTES |
|---|---|---|
| 2.10.75. | Doc.1764. | 22.IV.75: En la fecha fue detenido por el "eg.C.No.8 en prevención de las acciones que podrían haber ocurrido el 1ro.de mayo de 1975. (Presunta "asonada" a nivel nacional) en que se detuvieron militantes comunistas y sospechosos. Fue liberado el29.IV.75.(Y). |
| 27/III/980 | - - - - - - | Se contestó en Constancia de Habilitación para Cargos Públicos Nº 1322/79 de la Secc. 1ra. de Cerro Largo, a nombre de JUAN CARLOS BROUCHI TOLEDO, el cual podría tratarse de la misma persona.- (PP) |

SERVICIO DE INFORMACION
DE DEFENSA
Dep. I

025285-8

F1
Sección
Ant. Nac.
Fi[redacted]

Nombres y Apellidos: BROUCHY TOLEDO Juan Carlos

Fecha de Nacimiento: 24 de junio de 1915

Lugar de Nacimiento: Corrientes (Rep.Argentina)
(País - Ciudad o Localidad - etc.)

Cred. Cív.: Serie G.A.D. Nº 2 Ced. Identidad: 37.021

Otros documentos:
(Pasaporte — Libreta Enrolam. — etc.)

FOTO

Domicilio: Aparicio Saravia Nº 771 - Melo
(Ciudad o Localidad) (Calle) Nº Teléf

Filiación

Edad aparente ..... Color del Cutis .....

Color del Cabello ..... Estatura Aproximada .....

Complexión ..... Aspecto Social .....

Señas particulares .....

Ficha confeccionada en Montevideo el 4 de mayo de 19..

025285

F2

**ACTIVIDADES**

(1) **Laborales:** Profesión Doctor(?) Lugar de trabajo

Cargo Antigüedad

Otras Actividades

(2) **Políticas:** Ideología Actuación

Antecedentes

Antecedentes familiares

(3) **Sociales:** Estado Civil Religión Figuración

Grado Instrucción Lugares que frecuenta

(4) **Económicas:** Situación Capital aprox. Vehículo
marca y Nº

Otros datos

Datos Complementarios

Apreciación Personal Gral.

BROUCHY FICHA COMPLEMENTARIA Juan C. . F3

Documento 025285 ANTECEDENTES

| Fecha | Origen | |
|---|---|---|
| Año 1966 | Lista 90 | -Figura como 21º Titular a la Cámara de Senadores en las listas del Partido Socialista, en las Elecciones Nacionales del corriente año. |
| Año 1971. | Lista 4190 de CERRO LARGO | -Candidato en el 2do. lugar Suplente del 1er. Titular a la Intendencia Municipal de Cerro Largo para las Elecciones Nacionales de 1971. "PP".- |
| AÑO 1971 | LISTA 988 Lista 1808. | -Candidato como 2 suplente del 1 titular a la Intendencia Municipal por el dpto.de Cerro Largo./SS/ |
| 1/8/1972 | D. 1788 | -Integrante de un grupo político que apoyaba al MLN de acuerdo a las declaraciones de CARLOS ANTONIO JORGE. Dicho grupo se autoridad nominaba COMITE DE AMIGOS DE IZQUIERDA. Su finalidad verdadera era ocultar gente del grupo y que mantenía contactos con la organización de Montevideo. Actuando en Melo como un Comando de los grupos subversivos existentes.-(. [illegible] |
| 1.7.72 | 1789 | Integraba el grupo de amigos del sedicioso Hugo F. [illegible] RODRIGUEZ, siendo todos sus integrantes de ideología [illegible]ta.- (DS) |

# FICHA COMPLEMENTARIA

Fly

| Documento 025285 | | ANTECEDENTES |
|---|---|---|
| Fecha | Origen | |

MINISTERIO DE DEFENSA NACIONAL
S. I. D.

025285

06 AGO. 1975
Dep. I Secc. I
Sub - Secc. G
Ficha Nro. _____ Confec.

BROUCHY Juan Carlos
Apellidos Nombres

DOCUMENTOS: C/C ..... Serie ..... Nro. C/I. ..... Nro. ..... Dpto.

OTROS DOC. ..... Pasaporte ..... Lib. Enrol. ..... etc.

NACIMIENTO: ..... Fecha ..... Lugar

DOMICILIO: ..... Calle ..... Nro. ..... Telef. Dpto. ..... Ciudad o Localidad

PROFESION U OCUPACION: Doctor

LUGAR: [illegible] CARGO: .....

IDEOLOGIA POLITICA: [illegible] CLASIFICACION: [illegible]

DATOS COMPLEMENTARIOS: ..... Est. Civil .....

025285

| Fecha | Documentos | ANTECEDENTES A REGISTRAR |
|---|---|---|
| 23.5.75 | D. 991 | Vocal de la Asociación Médica de Cerro Largo actualmente.- Fue suplente a intendente de las listas 190;988;1808, del Frente Amplio.- Evaluación A-1.-(I).- |
| 27.3.80 | - - - - | -Secontestó en Constancias de Habilitación para Cargos Públicos Nº 1322/79 de la Secc.1ra. de Cerro Largo a nombre del causante a efectos de su permanencia en el M.S.P..- Aporta datos filiatorios.- (PF).- |
| 06.10.81 | D. 8457 | -Integrante al 8/10/73 de Logia Masónica "LIBRES PENSADORES 2a.". Evaluación: A-2 . (VL) (LA).-Indica ( ) ( ) ( ) ( ) ( ). |

11941 / 82 PAG. 780 | -POSEE A[illegible]ENTES EN EL CO.NA.E- EVAL - A - 1. (PS) INDICA ( ) ( ) ( )

F1

SERVICIO DE INTELIGENCIA
División I
(Seguridad)

MINISTERIO DE DEFENSA NACIONAL
SERVICIO DE INFORMACIONES DE DEFENSA
M / F
025286-6

Sección «A»
Act. Ant.- Nac.
Ficha N.º [redacted]

Nombres y Apellidos: PROVOSTO CRUZ Jorge Luis. (1)

Fecha de Nacimiento: 41 años en 1974. (2)

Lugar de Nacimiento: Uruguay (3)
(País - Ciudad o Localidad - etc.)

Cred. Civ.: Serie ..... N.º ..... Ced. Identidad: 550.336 (4)

Otros documentos: .....
(Pasaporte - Libreta Enrolam. - etc.)

Domicilio: Francisco Muñoz Nro. 3323 (5)
(Ciudad o Localidad) (Calle) (N.º) (Telef.)

PE
Foto

Filiación
- Edad Aparente ..... Color del Cutis .....
- Color del Cabello ..... Estatura Aproximada .....
- Complexión ..... pecto Social .....
- Señas particulares .....

Ficha confeccionada en ..... el .....

625266

ACTIVIDADES

(1) Laborales: Profesión Quím. Ind. Lugar de trabajo .....

Cargo ..... Antigüedad .....

Otras Actividades .....

.....

(2) Políticas: Ideología Unión Popular Actuación .....

Antecedentes Firmante de una declaración de la Unión Popular. Marcha 15.VI.96 .-

Antecedentes familiares .....

(3) Sociales: Estado Civil ..... Religión ..... Figuración .....

Grado Instrucción ..... Lugares que frecuenta .....

(4) Económicas: Situación ..... Capital aprox. ..... Vehículo .....
marca y N.o

Otros datos .....

Datos Complementarios .....

Apreciación Personal Gral. .....

.....

.....

T3

# FICHA COMPLEMENTARIA

| Documento | | | ANTECEDENTES |
|---|---|---|---|
| Nº | Fecha | Origen | 025286 |
| | 22.6.72 | Doc.1806 | - Luego de la detención de la sediciosa Elisa Lucia MICHELINI ha dejado de concurrir a sus lugares habituales de trabajo y estudio; junto a varias personas integrantes de la Agrup. "12 de Agosto" de la Facultad de Veterinaria. Es propietario de un vehículo BMW color naranja,(J). |
| JPM | 21.II.74 PD 00.07 | D. 0321 a 00.07 | - Profesor de la Facultad de Veterinaria, y Químico Industrial. Detenido el 19.II.74 por agitador y hacer proceletismo dentro de la facultad de Veterinaria. Internado en en el Cilindro Municipal en el marco de la Medidas Prontas de Seguridad. (SS)- Tachado del (C) al (S) |

F-1

# JUNTA DE COMANDANTES EN JEFE

S. I. D.

Dep. I Secc. I

Sub Secc. A/N

025287-4 Ficha N.° ..... Confec. ....

..... .....
Apellidos Nombres

DOCUMENTOS: C/C. ..... C/I. .....
Serie N.° N.° Dpto.

OTROS DOC. .....
Pasaporte Lib. Enrol. etc.

NACIMIENTO: .....
Fecha Lugar

DOMICILIO: .....
Calle N.° Teléf. Ciudad o Localidad

PROFESION U OCUPACION: .....

LUGAR: ..... GO: .....

IDEOLOGIA POLITICA: ..... CLASIFICACION: .....

DATOS COMPLEMENTARIOS: .....
Est. Civil Cónyuge Hijos

| Fecha | Documentos | 025287 ANTECEDENTES A REGISTRAR |
| --- | --- | --- |

F-1

**JUNTA DE COMANDANTES EN JEFE**

Dep. I Secc. I

S. I. D.

Sub Secc. A/N

0252882-2 Ficha N.° ..... Confec. ....

BROVIA ..... JULIO .....

Apellidos Nombres

BXX

DOCUMENTOS: C/C. ..... C/I. .....

Serie N.° N.° Dpto.

OTROS DOC. .....

Pasaporte Lib. Enrol. etc.

NACIMIENTO: .....

Fecha Lugar

DOMICILIO: .....

Calle N.° Teléf. Ciudad o Localidad

PROFESION U OCUPACION: TTE CNEL .....

LUGAR: ..... CA : .....

IDEOLOGIA POLITICA: ..... CLASIFICACION: .....

DATOS COMPLEMENTARIOS: .....

Est. Civil Cónyuge Hijos

.....

Otros Familiares

| Fecha | Documento 025288 | ANTECEDENTES A REGISTRAR | Fg |
|---|---|---|---|

**SERVICIO DE INFORMACION**
**DE DEFENSA**
Dep. 1

F1

Confeccionado el día 16/7/1973

025289 - C

VARIOS

FOTO

Apellidos BROW MELE

Nombres ALFREDO JOSE

Fecha de Nacimiento 22 años de edad

Lugar de Nacimiento Uruguayo

Est. Civil Soltero

Cred. Cívica ..... Céd. Identidad No.61.301 (Payseandú) 61.381 (1)

Otros Documentos .....

Ocupación Estudiante

Padre .....

Madre .....

Domicilio Canelones 1629 Apto.5 Ciudad .....

Otros datos .....

F-2

# FICHA COMPLEMENTARIA

| DOCUMENTO | | 025289 ANTECEDENTES |
|---|---|---|
| Fecha | Origen | |
| 2/7/1969 | Parte No.9 | Detenido por violacion del decreto de Medidas Prontas de Seguridad.. |
| 21/7 /1969 | Parte No.28 | Dejado en libertad.. |
| 25-3-82 | S.10166/81/ 999 | Indice (A) |

VARIOS 14.5.82

MINISTERIO DE DEFENSA NACIONAL

S. I. D.

Dep. I Secc. I

Sub Secc. G

025290-8

Ficha Nro. ..... Confec. .....

[illegible] David

Apellidos Nombres

DOCUMENTOS: C/C ..... C/I. .....

Serie Nro. Nro. Dpto.

OTROS DOC. .....

Pasaporte Lib. Enrol. etc.

NACIMIENTO: .....

Fecha Lugar

DOMICILIO: .....

Calle Nro. Teléf Ciudad o Localidad

PROFESION U OCUPACION: .....

LUGAR: ..... CARGO .....

IDEOLOGIA POLITICA: ..... CLASIFICACION: .....

DATOS COMPLEMENTARIOS: .....

Est. Civil Cónyuge

| Fecha | Documentos 025290 | ANTECEDENTES A REGISTRAR |
|---|---|---|
| 06.10.81 | D. 8457 | -Integrante al 8/10/73 de Logia Masónica "LIBERTAD".<br>Evaluación: A-2 . (VL) (LA).-Indica ( ) ( ) ( ) ( ) ( ). |

**SERVICIO DE INFORMACION DE DEFENSA**

**Dep. 1**

**VARIOS**

025291 -6

Confeccionado el 7.6.77

Apellidos BROWN YISE

Nombres

Fecha de Nacimiento

Lugar de Nacimiento

Est. Civil

Cred. Cívica ..... Céd. Identidad

Otros Documentos

Ocupación

FOTO

Padre

Madre

Domicilio ..... Ciudad

Otros datos:

F-2

# FICHA COMPLEMENTARIA

| DOCUMENTO | | 025291 ANTECEDENTES |
|---|---|---|
| Fecha | Origen | |
| 4.V.73.<br>F.N.I.No.80/ | Doc.031.<br>72. | - Su nombre aparece en una relación de personas incautadas a un grupo de estudiantes que fueron detenidos en la C. de Paysandú. Es de hacer notar que en la mencionada relación aparecen los nombres de dos sediciosos; Ruben CANZIANI (muerto) Joaquín Esteban FERREIRA PARK DI. Eval: A - 1 (Y).- |

MINISTERIO DE DEFENSA NACIONAL

S. I. D.

Dep. I Secc. I

Sub Secc. G

Ficha Nro. ..... Confec. 3.4.7

025292 -4

BROWN Celia

Apellidos Nombres

DOCUMENTOS: C/C ..... C/I. .....

Serie Nro. Nro. Dpto.

OTROS DOC. .....

Pasaporte Lib. Enrol. etc.

NACIMIENTO: .....

Fecha Lugar

DOMICILIO: .....

Calle Nro. Teléf. Ciudad o Localidad

PROFESION U OCUPACION: .....

LUGAR: ..... CARGO: .....

IDEOLOGIA POLITICA: ..... CLASIFICACION: .....

DATOS COMPLEMENTARIOS: .....

| Fecha | Documentos 02 5292 | ANTECEDENTES A REGISTRAR |
|---|---|---|
| 4.3.76 | 0288 | Figura como candidata para integrar la Comisión Directiva de la Asociación de Funcionarios del Hospital de Clínicas durante el período 1960-1961. Dicha Asociación es de dirigencia izquierdista. Se postula por la lista No. 1. Lema "Por un presupuesto justo y apoyo al Cogobierno". (*).- |

F1

**SERVICIO DE INTELIGENCIA**

**Dep. I (Seguridad)**

**Sección**

MINISTERIO DE DEFENSA NACIONAL
SERVICIO DE INFORMACION DE DEFENSA

Ficha N.º ..... confeccionada el 25-V-965.

Foto

Apellidos BROWN

Nombres Alfredo.-

Fecha de Nacimiento.

Lugar de Nacimiento:

Cred. Civ.: Ced. Identidad:

Prontuario: F. Censal:

Padre:

Madre:

Domicilio: Ciudad:

[illegible] (Documentos y fechas personales)

F2

# FICHA COMPLEMENTARIA

| Documento | | | 025293 Antecedentes |
|---|---|---|---|
| N.º | Fecha | Origen | |
| [illegible] | [illegible] | [illegible] | [illegible] |

F1

# JUNTA DE COMANDANTES EN JEFE

S. I. D.

025294 -0

17-8-83

Dep. I Secc. I

Sub Secc. ~~XXXX~~ VARIOS

Ficha N.°.....Confec.....

BROWN — Apellidos

CLIVE — Nombres

DOCUMENTOS: C/C..... Serie N.° C/I..... N.° Dpto.

OTROS DOC..... Pasaporte Lib. Enrol. etc.

NACIMIENTO: ..... Fecha ..... lugar

DOMICILIO: ..... Calle N.° Teléf. Ciudad o Localidad

PROFESION U OCUPACION: .....

LUGAR: ..... CARG .....

IDEOLOGIA POLITICA: ..... CLASIFICACION: .....

DATOS COMPLEMENTARIOS: ..... Est. Civil Cónyuge

Otros familiares

| Fecha | Documentos | 025294 ANTECEDENTES A REGISTRAR | F2 |
|---|---|---|---|
| 17-8-83 | 0874/79 p.002 | Se establece que el encausante fue detenido el 4-2-71, conjuntamente con: Alba MAREZ, Lucía DEL CASTILLO, Juan Andrés TORRES y Diego De SALTERAIN; por encontrarse en el interior de un automovil estacionado en la intersección de Baltazar Brum y Bella Vista, recobrando todos la libertad el 5-2-71. Eval.A-2 (SI). FORM-13293 | |

**SERVICIO DE INFORMACION**

**DE DEFENSA**

Dep. 1

025295-7 Confeccionado el 23.3.73

F1

VARIOS

FOTO

Apellidos BROWN [illegible]

Nombres Federico [illegible]

Fecha de Nacimiento [illegible]

Lugar de Nacimiento [illegible]

Est. Civil

Cred. Cívica [illegible] 54 [illegible] Céd. Identidad [illegible]

Otros Documentos

Ocupación [illegible]

Padre

Madre

Domicilio Ciudad

Otros datos

# FICHA COMPLEMENTARIA

F2

| DOCUMENTO | | ANTECEDENTES |
|---|---|---|
| Fecha | Origen | 025295 |
| NOV.1971 | Lista 988<br>PDC F.A | Candidato en el 75.lugar a la Junta Departamental por el dpto.de Paysandú sub lema Frente del Pueblo(SS) |
| [illegible] | [illegible] | [illegible] |

Fs 1

# JUNTA DE COMANDANTES EN JEFE

**S. I. D.**

C/C

025296-5

Dep. I Secc. I

Sub Secc. ~~A/PN~~

Ficha Nº ..... Confec. 24.2.83

BROWN MOLINA — Apellidos

Juan José — Nombres

DOCUMENTOS: C/C. P.A.A. 7855 — Serie / Nº

C/I. 11.080 Florès — Nº / Dpto.

OTROS DOC. ..... — Pasaporte / Lib. Enrol. / etc.

NACIMIENTO: 46 años en 1982.- — Fecha / Lugar

DOMICILIO: Salto 800 — Calle / Nº

Teléf.

Trinidad — Ciudad o Localidad

PROFESION U OCUPACION: Empleado

LUGAR: Partido Colorado — CARGO .....

IDEOLOGIA POLITICA: Pacheco-Cuevas Nov/982 — CLASIFICACION: CONVENCIONAL

DATOS COMPLEMENTARIOS: Casado — Est. Civil / Cónyuge

| Fecha | Documentos | 025296 ANTECEDENTES A REGISTRAR F2 |
|---|---|---|
| 12/1/83 | 23691/076 | Electo 1 Suplente del Organo Deliberante Nacional del Partido COLORADO por el Departamento de FLORES Hoja de Votación P.A.E. de acuerdo al resultado de las Elecciones Internas de los Partidos Políticos habilitados, efectuadas el 28-XI-82. — Eval. A-1 (XX). (FORM. 8132) |
| 4.4.84 | 33090/44 | Integra en calidad de Titular el Organo Ejecutivo Departamental del Partido Colorado por el Departamento de Flores Eval.- (A-1) (KL) |

# JUNTA DE COMANDANTES EN JEFE

**S. I. D.**

0252973

Dep. I Secc. I

Sub Secc. A/N

Ficha Nº ..... Confec. 10.3.83

BROWN Juan José

Apellidos Nombres

DOCUMENTOS: C/C. ..... C/I. .....

Serie Nº Nº Dpto.

OTROS DOC. .....

Pasaporte Lib. Enrol. etc.

NACIMIENTO: .....

Fecha Lugar

DOMICILIO: .....

Calle Nº Teléf. Ciudad o Localidad

PROFESION U OCUPACION: .....

LUGAR: ..... CARGO: .....

IDEOLOGIA POLITICA: ..... CLASIFICACION: .....

DATOS COMPLEMENTARIOS .....

Est. Civil Cónyuge Hijos

Otros Familiares

025297

| Fecha | Documentos | ANTECEDENTES A REGISTRAR |
|---|---|---|
| 10.3.83 | 22277/82 | Responsable junto a Juan B. GOÑI y Jorge ALTAMIRANDA del Comité Central de la "Unión Colorada y Batllista", sito en Santisima Trinidad 445-Flores.-Eval:A-1 (CC) Formulario 6273 |
| 4.4.84 | 33[illegible]/84 | [illegible] de Suplente el C[illegible] Ejecutivo [illegible] Departamental del Partido Colorado por el Departamento de Flores Eval. (A-1)(CC) |

F2

F1

**JUNTA DE COMANDANTES EN JEFE** 025298-1

S. I. D.

VARIOS

Dep. I Secc. I

Sub Secc. XXX

Ficha, Nº ..... Confec 8.5.81

BROWN TENNANT (Apellidos) Robert (Nombres)

DOCUMENTOS: C/C ..... (Serie / Nº) C/I. ..... (Nº / Dpto.)

OTROS DOC. ONU 88.813 (Pasa... / Lib. Enrol. / etc.)

NACIMIENTO: 2.09.932 (Fecha) Americano (Lugar)

DOMICILIO: ..... (Calle / Nº / Teléf. / Ciudad o Localidad)

PROFESION U OCUPACION: Economista

LUGAR: ..... CAF .....

IDEOLOGIA POLITICA: ..... CLASIFICACION: .....

DATOS COMPLEMENTARIOS: ..... (Est. Civil / Conyuge / ...)

| Fecha | Documentos | 025298 ANTECEDENTES A REGISTRAR | F2 |
|---|---|---|---|
| 4.5.81<br>PD6a6 | 3446<br>Pág. 16(LL) | -Arribó a Montevideo para concurrir a la Conferencia de C.E.P.A.L.,la cual se inicia el 4.5.81,alojándose en el Hotel Victoria Plaza.(TT) | |

# JUNTA DE COMANDANTES EN JEFE
## S. I. D.

VARIOS

025299-9

22.06.82
Dep. I

F1

Secc. I

Sub Secc. A/N

Ficha Nº ..... Confec. .....

BROWN STRASSER — Valentina Esilda Rosa
Apellidos — Nombres

DOCUMENTOS: C/C 708031 — C/I. 708.031 Montev.
Serie Nº — Nº Dpto.

OTROS DOC. 093617
Pasaporte — Lib. Enrol. — etc.

NACIMIENTO: 27.06.34 — Budapest Hungría
Fecha — Lugar

DOMICILIO: 16, Av. Lloyd Georges — Bruselas-Bélgica
Calle Nº Teléf. Ciudad o Localidad

Ellauri 1085

PROFESION U OCUPACION: Secretaria Social de l Embajador Americano

LUGAR: ..... CA ): .....

IDEOLOGIA POLITICA: ..... CLASIFICACION: .....

DATOS COMPLEMENTARIOS: Separada
Est. Civil — Cónyuge — Hijos

[illegible] Brown [illegible]

Otros familiares

| Fecha | Documentos | 025299 ANTECEDENTES A REGISTRAR | F2 |
|---|---|---|---|
| 13.04.82 | 13.616 | Solicita autorización para expedir Pasaporte en el Consulado Uruguayo en Amberes .<br>Evaluación:A-1.Indica ( ) ( ) ( ) ( ) ( ) (M)(VL)(LA)(GM). | |
| 07.07.82 | 16.658/ 3 | El Ministerio de Relaciones Exteriores autoriza al Consulado Uruguayo en Amberes-Bélgica, a expedir o renovar pasaporte a nombre de la causante.<br>Eval.: A-1. Indica ( ) ( ) ( ) ( ) (LA) (GM). Form 189 c | |

FORM:9615

**SERVICIO DE INFORMACION**

**DE DEFENSA**

Dep. 1

025300-5 Confeccionado el 7.2.63.

F1

VARIOS

FOTO

Apellidos BROZIA

Nombres Italo A.

Fecha de Nacimiento

Lugar de Nacimiento

Est. Civil

Cred. Cívica Céd. Identidad

Otros Documentos

Ocupación

Padre

Madre

Domicilio Ciudad

Otros datos

# FICHA COMPLEMENTARIA

F2

| DOCUMENTO | | 025306 ANTECEDENTES |
|---|---|---|
| Fecha | Origen | |
| 1971. | Lista 9988. | Candidato como 2do.suplente del 4to.titular a la Junta Electoral,por el Dpto.de Colonia,sub.lema "Frente del Pueblo".. (W). |
| NOV.1971 | LISTA 988 PDC F.A | Candidato como 9no.titular a la Junta Departamental por el dpto de Colonia sub lema Pueblo en Lucha/SS/ |

Fs 1

# JUNTA DE COMANDANTES EN JEFE

S. I. D.

025301

Dep. I Secc. I

Sub Secc. A/N

Ficha Nº ..... Confec. 12.03.82

BAU BUFFONI — Apellidos

José — Nombres

DOCUMENTOS: C/C ..... (Serie / Nº) C/I. 226.250 (Nº / Dpto.)

OTROS DOC. ..... (Pasaporte / Lib. Enrol. / etc.)

NACIMIENTO: 22.07.16 (Fecha) ..... (Lugar)

DOMICILIO: Santiago Gadea 3193/ 79.99.29 (Calle / Nº / Teléf. / Ciudad o Localidad)

PROFESION U OCUPACION: Méd. Vet. (Profesor Fac. de Odontología)

LUGAR: Funcionario de salud pública CAR .....

IDEOLOGIA POLITICA: ..... CLASIFICACION: .....

DATOS COMPLEMENTARIOS: Casado (Est. Civil / Cónyuge / Hijos)

..... (Otros familiares)

| Fecha | Documentos | 025301 ANTECEDENTES A REGISTRAR | Fs. 2 |
|---|---|---|---|
| 25.03.82 | D.10166/81 33 | Fue internado en el C.G.I.O.R. en M.P.S. desde 26-11-70 al 3-12-70 por TENER IMPRESOS EN SU DOMICILIO .Evaluacion.A-1 (GM) Indica ( ) ( ) ( ) ( ) ( ) ( ) ( ) ( ) ( ) ( ). | |

Fs 1

**SERVICIO DE INFORMACION DE DEFENSA**

**Dep. 1**

**V A R I O S**

025302-1

Confeccionado el .....

Apellidos .....

Nombres .....

Fecha de Nacimiento .....

Lugar de Nacimiento .....

Est. Civil .....

Cred. Cívica ..... Céd. Identidad .....

Otros Documentos .....

Ocupación .....

F O T O

Padre .....

Madre .....

Domicilio ..... Ciudad .....

Otros datos: .....

.....

.....

FS-2

# FICHA COMPLEMENTARIA

| DOCUMENTO - 025302 | | ANTECEDENTES |
|---|---|---|
| Fecha | Origen | |
| [illegible] | [illegible] | [illegible] |

TE 1

# JUNTA DE COMANDANTES EN JEFE

**S. I. D.**

VARIOS

025303 -9

Dep. I Secc. I

Sub Secc. A/N

Ficha Nº ..... Confec. 20.7.83

BRUCCOLERI ..... Pedro .....
Apellidos Nombres

DOCUMENTOS: C/C. ..... C/I. .....
Serie Nº Nº Dpto.

OTROS DOC. .....
Pasaporte Lib. Enrol. etc.

NACIMIENTO: .....
Fecha Lugar

DOMICILIO: .....
Calle Nº Teléf. Ciudad o Localidad

PROFESION U OCUPACION: propietario del cine Arvigas de la ciudad de Arvigas

LUGAR: ..... CARGO .....

IDEOLOGIA POLITICA: ..... CLASIFICACION: .....

DATOS COMPLEMENTARIOS .....
Est. Civil Cónyuge

| Fecha | Documentos | ANTECEDENTES A REGISTRAR |
|---|---|---|
| | | 25303 F2 |
| 28.7.83 | 20745/1 y 2 | 21.6.83 - Se llevo a cabo en la sala del cine "Arvigas de la ciudad del mismo nombre, de su propiedad, una reunion de cine no comercial, organizado por el grupo CINE destacandose que las personas que concurrieron responden en su mayoria a los distintos grupos izquierdistas militantes del proscripto partido Comunista y/o Frente Amplio denotandose gran mayoria del "26 de MARZO", no habiendo podido comprobarse ningun tipo de vinculacion del causante con estas actividades. EVal: A-1 Form [illegible] (CC) |

**SERVICIO DE INFORMACION DE DEFENSA**

Dep. 1

025304-7

24 JUN. 1975 F1

Confeccionado el .....

V A R I O S

FOTO

Apellidos BRUCHE MUNIZ

Nombres Eduardo Omar

Fecha de Nacimiento 18 años en 1974.

Lugar de Nacimiento Uruguay

Est. Civil Soltero.

Cred Cívica ..... Céd. Identidad .....

Otros Documentos .....

Ocupación Estudiante del Liceo Nro.10. B Nocturno.

Padre .....

Madre .....

Domicilio Gral. French. 1614. Ciudad MONTEVIDEO.-

Otros datos .....

# FICHA COMPLEMENTARIA

| DOCUMENTO | | 025304 ANTECEDENTES |
|---|---|---|
| Fecha | Origen | |
| 21.8.74<br>JPM PD 07.00 a 07.00 | Doc.2107 | - Detenido el día 15.8.74 conjuntamente con otros estudiantes en averiguación de haber realizado un homenaje durante una clase al Liber Arce. Posteriormente recuperó su libertad or orden superior.-(SS)- |
| 23.8.74<br>JPM PD 07.00 a 07.00 | Doc.2132 | Fuépuesto en libertad.-(SS)- |

confeccionada el ""22.III.73""

F1

# MINISTERIO DE DEFENSA NACIONAL
## S. I. D.

025305 -4

Dep. 1 Sec. 1

Sub-Secc. A/N

Ficha Nº..... Confec.....

BRUCHER Antonio

Apellidos Nombres

DOCUMENTOS: C/C..... C/I.....

Serie Nro. Nro. Dpto.

OTROS DOC. .....

Pasaporte Lib. Enrol. etc.

NACIMIENTO: .....

Fecha Lugar

DOMICILIO: .....

Calle Nro. Teléf. Ciudad o Localidad

PROFESION U OCUPACION: .....

LUGAR: ..... CAR .....

IDEOLOGIA POLITICA: Comunista CLASIFICACION: .....

DATOS COMPLEMENTARIOS: .....

Est. Civil Cónyuge Hijos

.....

Otros antecedentes

F-2

| Fecha | Documentos | 025305 ANTECEDENTES A REGISTRAR |
|---|---|---|
| 8/IX/72. | D.2837. | Hizo uso de la palabra en el acto organizado por el P. Comunista en los salones del Palacio Sud América, realizado el día 11 de agosto p.pdo. Se refirió a los actuales problemas de la Enseñanza. Destacó la merte de Liber Arce y Heber Nieto y Susana Pintos, como marco recordó a los ochos comunista caídos en el Club Comunista Sec. 20º de los cuales habían fotografías en el estrado. En el local habían instaladas urnas especiales para la venta de libros de personajes de la historia del Comunismo, a voluntad. Entre los presentes se encontraba la cantante Julia Arevalo. (R) |

F1

# SERVICIO DE INFORMACION DE DEFENSA

025306-2

Dep. 1

Confeccionado el 24 de Febrero de 1967.-

**VARIOS**

FOTO

Apellidos [illegible]

Nombres [illegible]

Fecha de Nacimiento

Lugar de Nacimiento

Est. Civil

Cred. Cívica Ced. Identidad

Otros Documentos

Ocupación

Padre

Madre

[illegible] Ciudad

[illegible]

F9

# FICHA COMPLEMENTARIA

| DOCUMENTO | | ANTECEDENTES 025306 |
|---|---|---|
| Fecha | Origen | |
| VI/1967 | 76/79 | -Figura como 7º [illegible] 900(VSF) para la [illegible] (I.C.P. E.) [illegible] 108.58.- |

**SERVICIO DE INFORMACION DE DEFENSA**

Dep. 1

025307-8 Confeccionado el 08 MAYO 1975

Fs 1

VARIOS

FOTO

Apellidos BRUEHA DE LICHTENSTEIN

Nombres REBECA

Fecha de Nacimiento 8/6/06

Lugar de Nacimiento Rep. Oriental del Uruguay

Est. Civil

Cred Cívica Céd. Identidad

Otros Documentos

Ocupación

Padre

Madre

Domicilio Ciudad

Otros datos

# FICHA COMPLEMENTARIA

| DOCUMENTO | | 025307 ANTECEDENTES |
|---|---|---|
| Fecha | Origen | |
| 9 - 1 - 75 | DOC. 09 | Viaje a Finlandia y USSR en abril de 1963<br>Evaluación B-2 (B B) |

**JUNTA COMANDANTES EN JEFE**
**Dep. 1**

025308 - E Confeccionado el **28 ENE. 1977** F1

**V A R I O S**

FOTO

Apellidos **BRUEL**

Nombres **Ana**

Fecha de Nacimiento .....

Lugar de Nacimiento .....

Est. Civil .....

Cred Cívica ..... Céd. Identidad .....

Otros Documentos .....

Ocupación .....

Padre .....

Madre .....

Domicilio ..... Ciudad .....

Otros datos .....

# FICHA COMPLEMENTARIA

F2

| DOCUMENTO | | 025308 ANTECEDENTES |
|---|---|---|
| Fecha | Origen | |
| 14.1.77 | DOC. 0021 | - Conjuntamente con otras personas en circunstancias que estaba por salir la ley de Enseñanza, confeccionaban volantes sediciosos en el Liceo Nro.20 con mimeógrafo y material del propio liceo, los que posteriormente en una camioneta de Aidée FONT los repartían en la zona.<br>Esta acción motiva un sumario y existen testigos que inclusive declararon en el sumario. Dicho sumario habría desaparecido de la División Sumarios de Secundaria.- (SS) EVAL: B - 1. |
| | 27.11.82 | -Se contestó Memo(A)Nº1857/80 para el C-2 ESMACO.(i). |

SERVICIO DE INTELIGENCIA

Dep. I (Seguridad)

Sección

025309-6

MINISTERIO DE ... M/

SERVICIO ...

Ficha N.º ... confeccionada el 25-V-965.

E-1

Foto

Apellidos BRUEL

Nombres Blanca.

Fecha de Nacimiento:

Lugar de Nacimiento:

Cred. Civ.: Ced. Identidad:

Prontuario: F. Censal:

Padre

Madre:

Domicilio: Ciudad:

Otros datos (documentos y señas personales)

F2

## FICHA COMPLEMENTARIA

025309

| Documento | | | Antecedentes |
|---|---|---|---|
| N.º | Fecha | Orígen | |
| R-75-(1) D-1005, | 3.X.64 | "ACCION" "BOCA" | Firmante de [illegible] dirigida por "Más de 100 jóvenes al [illegible] y remitida a la prensa para su publicación [illegible] en que expresan su solidaridad [illegible] de Franco, [illegible] los sucesos ocurridos en [illegible] de Comercio [illegible] integrantes de la [illegible] Cubana. |

**SERVICIO DE INFORMACION**
**DE DEFENSA**
**Dep. I**

Sección .....

Ficha Nº ..... confeccionada el 23-XII-966.-

FOTO

Apellidos BRUEL,

Nombres Eva.

Fecha de Nacimiento: .....

Lugar de Nacimiento: .....

Cred. Cív.: ..... Ced. Identidad: .....

Prontuario: ..... F. Censal: .....

Padre: .....

Madre: .....

Domicilio: ..... Ciudad: .....

(Otros datos (Personales y señas particulares)

FICHA COMPLEMENTARIA

| Documento Nº | Fecha | Origen | 025310 ANTECEDENTES |
|---|---|---|---|
| B-75-D-36.22-XI-966.- | | | -Figura en una lista de los adherentes a la "Agrupación de Avanzada Universitaria"(ADAU).- |
| Bib.-8-Varios | | | La mencionada Agrupación es de tendencia izquierdista.- |
| 16.9.83 | 30218/5 | | 1967 - Indica idem en Nación de Nº.75 Doc.36.Eval: A-1 (OC) |

**SERVICIO DE INTELIGENCIA**
**División I**
**(Seguridad)**

MINISTERIO DE DEFENSA NACIONAL
SERVICIO DE INFORMACION DE DEFENSA
M/F
025311-2

Sección F.A
Act. Ant. Nac.
Ficha N. [redacted]

Nombres y Apellidos: BRUER, Víctor

Fecha de Nacimiento:

Lugar de Nacimiento:
(País - Ciudad o Localidad - etc.)

Cred. Civ.: Serie ..... N.º ..... Ced. Identidad:

Otros documentos:
(Pasaporte - Libreta Enrolam. - etc.)

Foto

Domicilio:
(Ciudad o Localidad) (Calle) (N.º) (Telef.)

Filiación
- Edad Aparente ..... Color del Cutis
- Color del Cabello ..... Estatura Aproximada
- Complexión ..... Aspecto Social
- Señas particulares

Ficha confeccionada en Montevideo, el 20 de noviembre de 1947.

025311

ACTIVIDADES

(1) Laborales: Profesión ..... Lugar de trabajo .....

Cargo ..... Antigüedad .....

Otras Actividades .....

.....

(2) Políticas: Ideología COMUNISTA Actuación .....

Antecedentes .....

Antecedentes familiares .....

(3) Sociales: Estado Civil ..... Religión ..... Figuración .....

Grado Instrucción ..... Lugares que frecuenta .....

(4) Económicas: Situación ..... Capital aprox. ..... Vehículo .....
marca y N.o

Otros datos 20/XI/947 Renovada. Ficha iniciada en el año 1946.

Datos Complementarios .....

Apreciación Personal Gral. .....

F1

...ICIO DE INTELIGENCIA
División I
(Seguridad)

MINISTERIO DE DEFENSA NACIONAL
SERVICIO DE INFORMACION DE DEFENSA

025312-0

Sección A
Act. A

Nombres y Apellidos: DRUERA [illegible]

Fecha de Nacimiento: 9.XI.023

Lugar de Nacimiento: [illegible]
(País - Ciudad o Localidad - etc.)

Cred. Civ.: Serie [illegible] N.º [illegible] Ced. Identidad: [illegible]

Otros documentos: .....
(Pasaporte - Libreta Enrolam. - etc.)

Domicilio: [illegible]
(Ciudad o Localidad) (Calle) N.º (Telef.)

Filiación
- Edad Aparente ..... Color del Cutis .....
- Color del Cabello ..... Estatura Aproximada .....
- Complexión ..... Aspecto Social .....
- Señas particulares .....

Fecha confeccionada en

025372 Mil(1) Junta Dptal Mdeo(2) F2

ACTIVIDADES

(1) Laborales: Profesión Obrero Gráfico de la Imprenta Popular Lugar de trabajo .....

Cargo Bancada del FIDA (3) Antigüedad .....

Otras Actividades .....

(2) Políticas: Ideología COMUNISTA Actuación Dirigente del P.C. (4)

Antecedentes .....

Antecedentes familiares .....

(3) Sociales: Estado Civil ..... Religión ..... Figuración .....

Grado Instrucción ..... Lugares que frecuenta .....

(4) Económicas: Situación ..... Capital aprox. ..... Vehículo ..... marca y N.o

Otros datos .....

Datos Complementarios .....

Apreciación Personal Gral. .....

BRUERA PEREDA **FICHA COMPLEMENTARIA** Leopoldo Carlos F. 3

| Documento | | 025312 Antecedentes |
|---|---|---|
| Fecha. | Origen | |
| 1)14.XI.947 | Justicia | 1)Actúa en la Comisión Coordinadora de la Juventud. Integra una de las brigadas pro-colecta de $100.000. En el P.C. ha sido promovido a ocupar un puesto de dirigente; activo dirigente y elemento durante la campaña electoral. |
| 2)23.IX.949 | Justicia | 2)Miembro del Comité Ejecutivo y colaborador de la Secretaría Nacional de Organización. |
| 3)23.XII.949 | Justicia | 3)Estuvo presente en la reunión de los días 17 y 19 de la Convención Departamental del Partido Comunista en Maldonado. Se trató de grave la situación económica que está pasando Maldonado. |
| 4)3.II.950 | Justicia | 4)Asistió a una reunión con Dirigentes Comunistas de Maldonado, en la Casa del Partido. |
| 5)21.IV.949 | Justicia | 5)Escribe en este semanario sobre la preparación del Congreso XV del Partido Comunista. |
| 6)12.V.950 | Justicia | 6)Presidió Asamblea del Comité Nacional en donde se trató la organización del Congreso y la lucha de masa. |
| 7)4.VIII.950 | Justicia | 7)Miembro del Comité Ejecutivo del Partido Comunista. |
| 8)18.VIII.950 | Justicia | 8)[illegible] en acto a realizarse en Maldonado 1852 (Montevideo) el día viernes 18. Organiza la Agrupación Parque Rodó. |
| 9)2.IX.950 | Justicia | 9)Quinto titular [illegible] la Cámara de Diputados. Miembro del Comité Ejecutivo de [illegible] Partido Comunista. Candidato a consideración del Partido [illegible] candidato de los jóvenes. |
| 10)8.IX.950 | Justicia | 10)Secretario del Comité Departamental de Montevideo. |
| 11)2.IX.950 | Verdad | 11)Orador en los actos por las candidaturas [illegible] |
| 12)8.IX.950 | Justicia | [illegible] |
| 13)22.IX.950 | Justicia | [illegible] |
| 14)[illegible].X.950 | Justicia | [illegible] |
| 15)[illegible] | Justicia | [illegible] |
| 16)[illegible] | [illegible] | [illegible] |
| [illegible] | [illegible] | [illegible] |
| [illegible] | [illegible] | [illegible] |

BRUERA PEREDA **FICHA COMPLEMENTARIA** Leopoldo C[illegible]rlos F.3

| Documento | | 025312 Antecedentes |
|---|---|---|
| Fecha. | Origen | |
| 1)14.XI.947 | Justicia | 1)Actúa en la Comisión Coordinadora de la Juventud. Integra una de las brigadas pro-colecta de $100.000. En el P.C. ha sido promovido a ocupar un puesto de dirigente; activo dirigente y elemento durante la campaña electoral. |
| 2)23.IX.949 | Justicia | 2)Miembro del Comité Ejecutivo y colaborador de la Secretaría Nacional de Organización. |
| 3)23.XII.949 | Justicia | 3)Estuvo presente en la reunión de los días 17 y 19 de la Convención Departamental del Partido Comunista en Maldonado. Se trató de grave la situación económica que está pasando Maldonado. |
| 4)3.II.950 | Justicia | 4)Asistió a una reunión con Dirigentes Comunistas de Maldonado, en la Casa del Partido. |
| 5)21.IV.949 | Justicia | 5)Escribe en este se,anario sobre la preparación del Congreso XV del Partido Comunista. |
| 6)12.V.950 | Justicia | 6)Presidió Asamblea del Comité Nacional en donde se trató la organización del Congreso y la lucha de masa. |
| 7)4.VIII.950 | Justicia | 7)Miembro del Comité Ejecutivo del Partido Comunista. |
| 8)18.VIII.950 | Justicia | 8)[illegible]blará en acto a realizarse en Maldonado 1850 (Montevideo) el día viernes 18. Organiza la Agrupación Parque Rodó. |
| 9)2.IX.950 | Justicia | 9)Quinto titular [illegible] la Cámara de Diputados. Miembro del Comité Ejecutivo de [illegible]rtido Comunista. Candidato a consideración del Partido [illegible] candidato de los jóvenes. |
| 10)8.IX.950 | Justicia | 10)Secretario del Comité Departamental de Montevideo. |
| 11)2.IX.950 | Verdad | 11)Orador en los actos por las candidaturas [illegible] |
| 12)8.IX.950 | Justicia | [illegible] |
| 13)22.IX.950 | Justicia | [illegible] |
| 14)[illegible].X.950 | Justicia | [illegible] |
| 15)[illegible] | Justicia | [illegible] |
| 16)[illegible] | [illegible] | [illegible] |
| [illegible] | [illegible] | [illegible] |
| [illegible] | [illegible] | [illegible] |

# FICHA COMPLEMENTARIA

025312 Fy

## Documento

| Fecha | Origen |
|---|---|
| 19)21.IX.951 | Justicia |
| 20)23.X.950 | Sec.I.E.18.As.40 |
| 21)6.VI.953 | Inf.J.Div.1 del S.I. |
| 22)19.VII.955 | Justicia |
| 23)19VII.955 | Justicia |
| 24)31.XII.955 | Men.Act.P.C. pág 22. |
| 25)9.VI.957 | El Popular |
| 26)15.VI.957 | El Popular |
| 27)2.VII.957 | III-$B_2$-Ast.1 Doc.3 |
| 28)4.VII.957 | III-$B_2$-Ast.1 Doc.3 |
| 28)8.VII.958 | El Popular |
| 29)22.IX.958 | El Popular |
| 30)30.XI.958 | III-$A_3$-Act.8 |
| 31)1. [illegible] | Inf.Paysandú |
| 32) [illegible] | Inf.J.P.M. |
| [illegible] | El Popular |

## Antecedentes

12)Designado por el Comité Ejecutivo del Partido Comunista a integrar la Comisión Electoral del Partido Comunista.

13)Hará uso de la palabra en un acto a realizarse en la calle Sierra 1720.Escribe en este semanario sobre los Ctés. y por formarse.

14)Hará uso de la palabra en un acto a realizarse el día 12 de Octubre en el cruce de las Avenidas General Flores y Larrañaga.

15)Designado diputado por Montevideo por el Comité Ejecutivo Comunista.

16)Candidato a la Cámara de Representantes de la lista 63 del Partido Comunista.

17)Firma un telegrama al Presidente de la República a raíz de la ocupación simbólica de la Estancia Farraphos,por comunistas de San Javier.

18)En abril de 1941 ingresó en las filas de la Federación Juvenil Comunista.Afiliado ya al Partido Comunista ocupó diversos puesto de responsabilidad.Fue uno de los organizadores y dirigentes del movimiento unitario que agrupó a jóvenes de todos los sectores y que culminará con el primer Congreso N[illegible]al de la Juventud Uruguaya,inaugurado en el SODRE.De [illegible] Congreso surgió la Comisión [illegible] de la Juventud Uruguaya,de la que [illegible] to,ocupando luego el cargo de [illegible] de [illegible] "[illegible]".

[illegible] del Partido [illegible]

PRUERA PEREDA FICHA COMPLEMENTARIA Leopoldo Carlos

| Documento | | 025312 Antecedentes F5 |
|---|---|---|
| Fecha | Origen | |
| 33)3.III.963<br>10.III.963 | El Popular | Organización en el Departamento de Montevideo y luego de la Secretaría Nacional de Organización.<br>Luego fue electo miembro del Comité Nacional y más tarde del Comité Ejecutivo, puesto que ocupa desde 1946; pasa a la Secretaría General del Comité Departamental de Montevideo a mediados del año 1950.<br>Actualmente ocupa la Secretaría Nacional de Finanzas por resolución de la reunión realizada el miércoles 6 de Junio próx. pasado por el Comité Ejecutivo del Partido.<br>19)Escribe en este semanario sobre los "Aparatos Financieros en el Partido y de masa: sus luchas, su Organización.<br>20)Sdo. de Rva. del C.G.I.O.R., ingresó el 25.II.944. Tiene 527 horas de instrucción. Presentó en el año 944 más de 70 aspirantes - alumnos a solicitud del actual Tte. Cnel (R) JUAN JOSE LOPEZ SILVEIRA (comunista)<br>21)En reunión familiar realizada en casa de Presno Parodi, con motivo del cumpleaños de uno de sus hijos de éste, expresé lo siguiente con relación al Tratado Militar con EE.UU.<br>1)Que las fricciones que están ocurriendo entre distintos países [illegible] Sud-américa, son provocadas por el Gobierno de EE.U[illegible] para crear un ambiente favorable a la aceptación del Tratado.<br>2)Que si el Tratado es aprobado, organizarán [illegible] atentados para destruír o dañar el material [illegible] EE.UU., particularmente en el [illegible] [illegible] |

FICHA COMPLEMENTARIA

| Documento | | 025312 | Antecedentes F6 |
|---|---|---|---|
| Fecha | Origen | | |

especialmente donde intencionalmente dajaban caer material al agua al desembarcarlo.

23)Miembro del Comité Ejecutivo del Partido Comunista.El Partido le encomendó la tarea de desarrollar el movimiento juvenil comunista.Desempañará también la tarea de la Secretaría de la Comisión de educación y propaganda del Partido.

24)Integrante del "Presidium" del XVI Congreso del Partido Comunista recientemente realizado (setiembre-octubre 1955) En éste fue electo miembro del Comité Ejecutivo Nacipnal del Partido Comunista.

25)Miembro del Comité Ejecutivo del Partido Comunista.El próximo viernes 14 hablará en la casa del Partido Comunista sobre la "concepción leninista del problema agrario y campesino".

26)En la noche de ayer dio la Conferencia referida en el inciso anterior.

27)Integra la presidencia de la delegación uruguaya que concurrirá al VI Festival mundial de la Juventud y los Estudiantes,que se [illegible]alizará el del 28.VII al 11.VIII próximo en Moscú,or[illegible]zado por el partido comunista internacional.

28)Miembro del Comité Ejecutivo del P.C.

29)Segundo titular a la Junta Departamental de [illegible] las próximas elecciones de.

30)Candidato de la lista 63 [illegible]

BRUERA [illegible] FICHA COMPLEMENTARIA Leopoldo Carlos

| Documento | | 025312 Antecedentes |
|---|---|---|
| Fecha | Origen | |

31)Intervino en acto comunista realizado en el teatro Florencio Sánchez de Paysandú pro-unidad de las izquierdas.

32)Mantiene estrecha amistad con los miembros dirigentes del Frente Unidad de liberación Nacional de Paraguay (comunista),Intervino en el movimiento separatista del Departamento de Canelones que persigue la formación del Dpto.de Solís.

33)Firmó manifiesto de Intelectuales Uruguayos que se pronuncian por la autodeterminación de los pueblos.

34)Firmó manifiesto por la Derogación de las Medidas Prohtas de Seguridad con motivo de los sucesos acaecidos por la huelga de UTE.

Lista del Fidel 1001.- 3er. Titular del Fidel a la Junta Dptal. de Montevideo en las elecciones del año 1962.-

25-VI-963. M.D.N.-B-2.D-2.- Amigo de los Hnos. CARLOS E. y SANTIAGO A. CIGLIUTI, los cuales están a la espera de la adjudicación de una onda de radio de parte del P. E., la cual sería para el"Movimiento 14 de Mayo".- En casa de CARLOS CIGLIUTI, en la Ciudad de Pando, se realizarían reuniones privadas, con el propósito de impartir educación revolucionaria, a las cuales concurriría Leopoldo Bruera.

FICHA COMPLEMENTARIA

Documento 025312 Antecedentes F8

| Fecha | Origen | |
|---|---|---|
| 24-I-962 | B-75-(1)-D-31 | Firmante de un manifiesto por la no intervención y condena de cualquier tentativa de sanción, agresión o coersión, ya sea económica, política o militar y todo intento de ruptura diplomática con el Gobierno de Cuba, violatorio del principio de no intervención.- |
| 4-V-963. | [illegible] | [illegible] |

BRUERA PEREDA    **FICHA COMPLEMENTARIA**    Leopoldo Carlos(a)Pol[illegible]

| Documento: Fecha | Origen | 025312 Antecedentes Fg. |
|---|---|---|
| | | reunión destinada a poner en marcha el "Tercer Plan"del Partido Comunista en el Departamento de Salto, El 27 de marzo de 1960, asiste a la inauguración del espacio radial de la Departamental del Partido Comunista de Rivera, efectuada por CX 158 Radio Rivera. Responsable de la actividad que desarrolla la Unión de las Juventudes Comunistas. En julio de 1957 viajó a Moscú(URSS) integrando una delegación a un Congreso Mundial Comunista, El 27 de julio de 1960, partió con destino a La Habana(Cuba). Candidato del Partido Comunista en la lista 1001 del Frente Izquierda de Liberación(Fidel)como Edil titular a la Junta Departamental de Montevideo, en las elecciones nacionales realizadas el 25 de noviembre de 1962. [illegible] electo [illegible] [illegible] |
| 12/I/962 | "El Popular" Pág.1 | Miembro del Comité Ejecutivo del Partido Comunista. |
| 16/I/962 | "El Popular"Pág.1 | Sus fotografías [illegible]ran en entos tres ejemplares mencionados |
| 4/VII/962 | "El Popular"Pág.1 | del diario comunista "El Popular".- |
| [illegible]-IX-964 | El Popular [illegible] | -Firmante de un manifiesto de intelectuales en contra de la resolución de la OEA (Ruptura de relaciones con Cuba).- |
| 20/II/964. | BE/60.VII/VIII | -Citado en página 2.- |
| | IX/X | - " " " [illegible] |
| | XI/XII | - " " " [illegible] |

FICHA COMPLEMENTARIA

| Documento | | 025312 Antecedentes FIO |
|---|---|---|
| Fecha | Origen | |
| 20/XI/964. | BM/61.I/II | -Citado en páginas 2,3 y 12.- |
| | III/IV | - " " " 6 y 15.- |
| | V/VI | - " " " 1,20 y 30.- |
| | VII/VIII | - " " " 19 y 34.- |
| | IX/X | - " " " 2.- |
| | XI/XII | - " " " 4.- |
| 20/XI/964. | BM/62.I/II | - " " " 16 y 20.- |
| | III/IV | - " " " 3,6 y 18.- |
| | V/VI | - " " " 5,18,40 y 41.- |
| | VII/VIII | - " " " 1,2,3,8,15 y;18 y 20.- |
| | IX/X | - " " " 2 y 7.- |
| 20/XI/964. | BM/63.III/IV | - " " " 12 y 28.- |
| | V/VI | - " " " 1,11 y 26.- |
| | IX/X | - " " " 2.- |

IX.X.964.-Mem.bimensual pags.2,13.- -Intervino en el Activo de Delegados del "Fidel" el 19 de setiembre ppdo. en 18 de Julio 1443.-

-Concurrió al Aeropuerto Nacional de Carrasco a despedir al personal diplomático cubano que partia del país definitivamente como consecuencia de la ruptura de relaciones decretada por nuestro gobierno.

FICHA COMPLEMENTARIA BRUERA PEREDA. Leopoldo Car-

| Documento | | 025312 Antecedentes F11 |
|---|---|---|
| Fecha | Origen | |
| 30-X-1964. | B-72-D-112.- "EPOCA" | - En la fecha participa y hace uso de la palabra en unamanifestación y acto público por la Avda. 18 de Julio, Siendo el mitin final en la Plaza Cagancha - Estos actos fueron organizados por el "Frente Izquierda de Liberación"(F.I.D.E.L.).- |
| [illegible] | [illegible] "EPOCA" | [illegible] |
| 14-VII-64.- | B-75(1)D-312.- El Popular.- | Firmante de una carta de tendencia izquierdista enviada por Senadores,Legisladores y Ediles Uruguayos al Presidente del Congreso Nacional de la República de Venezuela,expresando su preocupación por el encarcelamiento de Legisladores venezolanos, considerando que dicho encarcelamiento constituye una violación los derechos ciudadanos y a los fueros parlam[illegible]rios.- |
| 3-III-65.- | [illegible] El Popular.- | [illegible] |
| 40/965.- | 9-II-65.-LPJPM. | -Regresa al país,procedente de Rom[illegible] [illegible] |

# FICHA COMPLEMENTARIA

| Documento | | Antecedentes: F12 |
|---|---|---|
| Fecha | Origen | 025312 |
| 9-V-965.- | 129/965.- LPJPM.- | -Regresó al país en vuelo de PLUNA de la hora 2345, que había salido en compañía de VICTORIO CASARTELLI en vuelo de AEROLINEAS de la hora 1100 de la fecha.- |
| 9/VII/65 | 12/170 | [illegible] |

[illegible] FICHA COMPLEMENTARIA [illegible]

| Documento | | 025312 Antecedentes F13 |
|---|---|---|
| Fecha | Origen | |
| | | Lucia Castriota.- El 3/1/965, partio por S.A.S con destino a Praga.- El 9/II/965, llego por Alitalia procedente de Roma.- |
| [illegible] | [illegible] | [illegible] |

FICHA COMPLEMENTARIA

| Documento | | Antecedentes 025312 F-14 |
|---|---|---|
| Fecha | Origen | |
| 27.V.65 | 75/817 "EL POPULAR" | -La Asamblea del funcionariado municipal, que se reunió en el local de la Casa de Galicia, el dia 26 de mayo, invitó a las Bancadas de la Junta Departamental para que enviara sus representantes al al acto a efectos de pronunciarse sobre las aspiraciones presupuestales, en cuya asamblea hizo uso de la palabra el reseñado. |
| 25-May-965. | B-75-D-804.- "El Popular", | - Orador en un acto preparatorio al Congreso Continental de Solidaridad con Cuba, realizado el día 28 del cte., en Venezuela Nº 1432, organizado por el Comité Energía y Teléfonos de Apoyo a Cuba.- |
| 7-Jun-965. | B-75-D-924.- "El Popular", | - [illegible] acto de presencia en el Homenaje que se realizara en el Cementerio del [illegible] que se dieron sepultura a los restos del [illegible] de la Universidad [illegible] Dr. [illegible] |
| 8/VII/965 | 75-1172 El Popular, | -El próximo sábado a las 18 hs. se realizará [illegible] Salón Armenio, sito en Agraciada 2355, [illegible] tro del Comité Ejecutivo y la [illegible] de [illegible] del PTLA [illegible] |

| Documento | | 025312 Antecedentes 75 |
|---|---|---|
| Fecha | Origen | |
| | | ...///currirán delegaciones del interior y será la iniciación de una intensa actividad del Comité Municipal del FIDEL.- |
| 23-VII-965 | 75/1237 | -En el Diario El POPULAR de la fecha se publica un extenso artículo del reseñado titulado "El Congreso Continental de solidaridad con Cuba, deber de todo Patriota Uruguayo, en el mismo informa su total apoyo al Congreso de referencia a la vez que menciona que este se realizará en el mes de setiembre en la Ciudad de Santiago de Chile. |
| 9-VII-965 | 75-1175 | -En el diario "EL POPULAR" de la fecha se informa que el el día de mañana tendrá lugar en el Salón Armenio, sito en la Avenida Agraciada 2385, el Encuentro de los Trabajadores Municipales con la Dirección y la Comisión del Frente Izquierda de Liberación, la representación del Comité Central del Fidel participará el reseñado en este encuentro que es con el fin de [illegible] |
| [illegible] | [illegible] | [illegible] |

FICHA COMPLEMENTARIA

| Documento | | 025312 — Antecedentes F16 |
|---|---|---|
| Fecha | Origen | |
| | | ...../// Cuentas y la posición del Frente Izquierda de Liberación.- |
| 10-VIII-65 | 75/1392 EL POPULAR | -En calidad de integrante del Comité Ejecutivo del P.C. es designado para representar a dicho Partido en las celebraciones del 30 aniversario del diario Israelista "Unzer Fraint".- |
| 5/IX/1965.- | 75/1715.- | -En el diario "El Popular" de la fecha aparece un reportaje [illegible] formula respuestas a cronistas del mismo, sobre el acuerdo de los jefes de los ejércitos de Brasil y Argentina y las declaraciones del Gral. J.C. Onganía, manifestando entre otras cosas que el acuerdo entre los ejércitos de dichos [illegible] y las [illegible] declaraciones del Gral. Onganía siguen a las [illegible] del Ministro de Guerra Costa e Silva, pretendiendo legitimar su derecho a intervenir en cualquier país [illegible] América y por cuenta de [illegible] los imperialistas [illegible] norte. |
| 8/VII/65.- | LPJEM | En el día anterior a la fecha, regresó al [illegible] procedente de Santiago de Chile, por Compañía LAN, vuelo Ul.30.- |

BRUERA, PEREDA, Leopoldo Carlos.

FICHA COMPLEMENTARIA

025312 F17

| Documento | | Antecedentes |
|---|---|---|
| Fecha | Origen | |
| 22/IX/65 | 75/1862 | -En el diario El Popular de la fecha se informa que el reseñado dirigira la palabra a los trabajadores Municipales desde el Comite Central del Frente Izquieda de Liberacion en la Calle 18 de Julio 1443.- |
| [illegible] | 75/[illegible] | -El 25 de [illegible] en conmemoración del [illegible] aniversario del Partido Comunista [illegible] [illegible] "[illegible]" donde [illegible] la palabra como [illegible] de [illegible].- |
| 29/X/[illegible] | 75/2237.- | En el [illegible] "[illegible]" de la fecha, [illegible] una proclama [illegible] de la llamada "[illegible]", [illegible] del corriente año, con la participación del Frente Izquierda de Liberación, el Partido Socialista [illegible] |

FICHA COMPLEMENTARIA

| Documento | | Antecedentes |
|---|---|---|
| Fecha | Origen | 025312 F18 |
| 12-XII-965. | 75/2755. El Popular. | -En calidad de Edil del Frente Izquierda de Liberación firma una nota dirigida al Presidente de la Junta Departamental de Montevideo, en la que deja constancia de no acogerse a la reglamentación estructurada por la Comisión de Asuntos Internos en sesión del 30 de noviembre próximo pasado.- |
| 14-XII-65.- | 75/2723. El Popular. | -El reseñado hizo acto de presencia cuando Rolan Rojas salió en libertad, había sido detenido por salivar el rostro a Dean Rusk, posteriormente se le tributó un homenaje en la Casa del Partido en Sierra 1720, donde el reseñado estuvo presente e hicieron uso de la palabra dirigentes del Partido Comunista.- |
| 5-VII-66. | 76/54. | -En la fecha recibe, desde Rivera, un telegrama firmado por LUIS A. PEREZ, en cuyo texto se lee lo siguiente: Marchan actos sabado hora 19 Itapebí y Brasil-domingo hora 19 Florencio Sanchez y Libano. Asamblea marchando también confirmame oradores urgente.- |
| 14-VIII-966. [illegible] | [illegible] | -En la reunión [illegible] se realizara en [illegible] América el día [illegible] de los corrientes, [illegible] co del "XIX Congreso del Partido [illegible] [illegible] la integración del [illegible] de dicho Partido, del cual [illegible] |
| [illegible]-66 | [illegible] | [illegible] |

BRUERA PEREDA .....Leopoldo Carlos

**FICHA COMPLEMENTARIA**

F19

| Documento | | 025319 ANTECEDENTES |
|---|---|---|
| **Fecha** | **Origen** | |
| 18/VIII/1966 | 3(1)/8 | En este documento se informa que el reseñado, titular del pasaporte uruguayo Nº 121.342, domiciliado en Chaná 3233Apto. 4, partió con destino a Praga, el día 21 de julio de 1966, en avión de la compañía SAS, matrícula SE-DDC.-<br>Datos Personales: nacido el 9/11/1923, profesión: empleado.- |
| 10-IX-966.- B-72-D-102.-<br>13- " " B-75-D-41.- | | -En el acto de Proclama de los Candidatos del"Frente Izquierda de Liberación"que tuvo lugar en el Palacio Peñarol el día 10 de los corrientes se resolvió que el reseñado sea integrante como 3er.Suplente del 1er.Titular al Senado y 1er.Titular a la Junta Departamental por el"Frente Izquierda de Liberación"(FIDEL) en las elecciones Nacionales del año 1966.- |
| Año 1966.- | Lista"Fidel" | -Figura como 3er. uplente del 1er Titular a la Cámara de Senadores y como 1er.Titular a la Junta Departamental,en las listas del "Frente Izquierda de Liberación" para las Elecciones del corriente año.- |
| 14-VIII-65 | LPJPM | En el día de ayer,partió con destino a Santiago de Chile,acompañado de FERNANDO MIRANDA HERRERA Vía ALITALIA.- |

Fórm. 2

F20

## FICHA COMPLEMENTARIA

025312

| Documento | | ANTECEDENTES |
|---|---|---|
| Fecha | Origen | |
| 19-I-966 | B-75-D-263 | -En el Diario "EL POPULAR" de la fecha se informa del acto que se realizará en la fecha, en el local del Comité "RENOVACION" sito en Carlos de la Vega 4689 de la Ciudad de Nueva, organizado por el "FRENTE IZQUIERDA DE LIBERACION", donde el reseñado hará uso de la palabra.- |
| 18-II-1966. | B.75- D.1244. El Popular.- | Se encontraba en el estado del acto realizado ayer en el "Stella D'Italia" donde la Delegación que concurriera a la Conferencia Tricontinental recientemente realizada en La Habana presentó el informe de lo actuado.- |
| 10-V-1969. | B-75-D-41. | - En la fecha se encuentra en Moscú, siendo quién comunicó al Diario "El Popular" el Fallecimiento de CARLOS C/. BRICHANDE.- |
| 16-VIII-65 | LPJPM | En el día de ayer, llegó procedente de Bs. As. viajó acompañado por ; FERNANDO MIRANDA PEREZ Vía CAUSA.- |
| 10-X-65 | LPJPM | En el día de ayer, partió con destino a Bs. As. Vía PLUNA.- |
| 23-X-65 | LPJPM | En el día de ayer, llegó procedente de Santiago de Chile Vía LAN CHILE Viajó acompañado de [illegible] ARNAVALO DE ROCHE.- |
| 5-IX-66 | LPJPM | En el día de ayer, partió con [illegible] Vía CAUSA.- |
| 26-X-66 | LPJPM | En el día de ayer, [illegible] |

BAUERA PEREDA Leopoldo Carlos

| FECHA | DOCUMENTOS | 025312 | ANTECEDENTES A REGISTRAR | F21 |
|---|---|---|---|---|
| 1-3-66 | LPJPM | | En el día de ayer, partió con destino a Praga Vía SAS.- | |
| 24-5-66 | LPJPM | | En el día de ayer, llegó procedente de Paris Vía AIR FRANCE.- | |
| 22-7-66 | LPJPM | | En el día de ayer, partió con destino a Praga Vía SAS Viajó en compañía de ESTEBAN VALENTI PITINO, VICTOR BACCHETA GROSSI, y de BARRET DIAZ POSE.- | |
| 11-8-66 | LPJPM | | En el día de ayer, llegó procedente de Santiago de Chile Vía LAN CHILE.- | |
| 20-1-67 | LPJPM | | En el día de ayer, partió con destino a Praga (Checoeslovaquia) Vía SAS.- | |
| 25-IV-67 | LPJPM | | En el día de ayer, llegó procedente de Paris (Francia) Vía AIR FRANCE.- | |
| 28-V-67 | LPJPM | | En el día de ayer, llegó procedente de Bs. As. Vía AUSTRAL.- | |
| 9-VI-67 | LPJPM | | En el día de ayer, partió con destino a Bs. As. Vía PLUNA.- | |
| 27-VIII-67 | LPJPM | | En el día de ayer, llegó procedente de Roma (viajaron a Cuba y a Rusia) acompañado de RODNEY ARISMENDI, y de JOSE JORGE MARTINEZ. | |
| 27-IX-67 | LPJPM | | En el día de ayer, partió con destino a Santiago de Chile (las autoridades no dejaron que descendiera) Vía SAS.- | |
| 4-X-67 | LPJPM | | En el día de ayer, partió con destino a Santiago de Chile, Vía IBERIA.- | |
| 6-X-67 | LPJPM | | En el día de ayer, llegó procedente de Santiago de Chile, Vía SAS | |
| 29/1/67-75/87 | | | - Informa de su llegada a La Habana, en representación de Uruguay en la "Organización Latinoamericana de Solidaridad", (OLAS).- Aporta(4) | |
| 1/8/67 | 75/296 | | | |
| 28/IX/67-75/1087 | | | - El Popular de la fecha indica que le impidieron a ello que desembarcara en Santiago de Chile.- | |

| FECHA | DOCUMENTOS | ANTECEDENTES A REGISTRAR |
|---|---|---|
| 17/8/67 | 79/37 | -Reportaje que le fuera realizado a Carlos BRUERA(como integrante de la delegación uruguaya a las OLAS),por comunistas cubanos en preparación de la conferencia,y captado por los escuchas de los comunistas cubanos en el exilio.- |
| 15/XII/ 1970 | Diario "El Popular". | -En el XX Congreso realizado en Diciembre de 1970, fue disignado como miembro del Comité Ejecutivo del Partido Comunista.- |
| 28.XII 1970. | B72 D21 | - Designado como integrante del Comité Central del Partido Comunista en el XX Congreso celebrado en Diciembre de 1970. |
| 29/III/68 | 75-422 | Promovió en la Junta departamental la designación de una Comisión Investigadora sobre una presunta estafa por parte de los Bancos por cobro indebido de Impuestos.(O) |
| 5/VI/ 968 | B75/ D608 | Participa en una reunión de miembros de los P.P. C.C. de Uruguay y Argentina donde entre cosas se refieren a la Conferencia Mundial a realizarse en Moscú en noviembre próximo y acuerdan proseguir con esta clase de reuniones en el futuro (R) |
| 19/XI/ 968 | B75/ D625 | Miembro del Cté. Ejecutivo del P.C. y edil del F.I.D.E.L. (R) |
| 10/IX/68 | 75-731 | Actuó como informante en la 1ª reunion del Ctó.Nac.Consultivo de Fidel,creado al efectuarse la 2ªConvención de dicha partido realizada en Julio de 1965.(O) |

BRUERA Leopoldo

| FECHA | DOCUMENTOS | ANTECEDENTES A REGISTRAR |
|---|---|---|
| | | 025312 |
| 23/V/ 968 | 75- 127 | Participante de una runión del Cté. Ejecutivo ampliado del FI DEL, donde se lanzó la convocatori a de la Convención del mismo a realizarse en el mes de julio de ese año(1968) . El nombrado hizo uso de la palabra. (N) |
| 28/IV/ 1970.- | B72 D38 | -Hace uso de la palabra en un acto del Partido Comunista en Homenaje a Lenin.al conmemorarse 100 años de su advenimiento al mundo.- (J).- |
| 9/VII/ | 75/745 | Paricipó en un acto de la "Agrupación Avanzar"y el Movimiento 26 de Octubre",integrantes del Fidel en el local de Paraguay 2394.( |
| 23/12/ 68 | -75/489 | Efectuó declaraciones sobre el Proyecto de Amnistía,a éste diario,manifestándose a favor del mismo.- (U) |
| 12/NOV./971.- "MARCHA". | | Candidato a Diputado,7°lugar,en la lista de la 1001,para las elecciones de 1971.- |
| 12/NOV/971.- "MARCHA".- | | Candidato al lo.lugar,a Junta Departamental de Montevideo, en la lista de la 2001,p las elecciones de 1971.- (U) |
| 4/12/968 -75-318 Archv. 1972.- | | -Hace uso de la palabra en un "HOMENAJE A LA BANDA DE [illegible] L.", en el local de la Avda.18 de Julio 1443, en la fecha en [illegible] del Frente Amplio de Liberación.- (U). |

F24

| FECHA | DOCUMENTOS | 025312 ANTECEDENTES A REGISTRAR |
|---|---|---|
| 2/10/1970 Archiv.72 | 75-598 | -Según el diario "YA", fué entrevistado con relación a Movimientos sospechosos en el paraje de Punta Espinillo. Manifestó que es un "Chantaje para ocultar graves delitos", y que el problema quedaba en sus manos resolución de la Intendencia Municipal.- (PP).- |
| 23/4/1970- Archivo.1972 | 75-622 | -Hízo uso de la palabra en el ácto en homenaje al Centenario de Lenin, en la cual el diario "El Popular", publica el texto de su discurso.- (PP).- |
| 5/XII/69. | 75/387. | Hace uso de la palabra en el acto de homenaje a los Ediles del Frente Izquierda, que se realizó en la fecha en 18 de Julio 144 (R) |
| 9/4/1970 | 75-574 | -Participó haciendo uso de la palabra en el ácto realizado en Platense, en homenaje a Lenin, organizado por el Partido Comunista.-(PP).- |
| 25/6/71 | 75-2363 | -Fueron entrevistados por periodistas del diario "EL POPULAR", (junto Jaime Perez), con motivo de la visita que realizaran a Cuba, y de su entrevista con el 1er. Ministro Fidel Castro.-PP |
| 4/8/71. | 75-2406 | -Fué entrevistado junto a Jaime Perez por la Revista Cubana "BOHEMIA", sobre preguntas el "Frente Amplio", de su Partido Gobierno, etc.-(PP).- |

| A | DOCUMENTOS | 025312 ANTECEDENTES A REGISTRAR |
|---|---|---|
| | Gab.Roj. en el Urg. | -Electo EDIL DEL Partido Comunista, en la Junta Dptal.de Mdeo, para el período 1959-1963.-Indica del (1)al(4) |
| 24.11.--- | Bú/1960 | -Pide en el seno de la Junta, pronta solución a la concesión de un aguinaldo a los obreros del transporte municipal. |
| 10.5.--- | Bú/1962 | -Presentó una moción por la cual, a partir del més de diciembre próximo, se aumentarán a los empleados municipales $200 asimismo, solicitó la implantación de un subsidio de asistencia médica integral para todos los funcionarios del Ejecutivo Departamental. |
| 31.5.--- | Bú/1962 | -Por su iniciativa, la Junta Dptal. votó una serie de beneficios para los obreros y empleados de AMDET. |
| | Gab.Rojo en el Urg. [illegible] | -Salió electo EDIL del Partido Comunista, en la Junta Dptal. de Mdeo, para el período 1963-1967 en las elecciones nacionales del año 1962.- |
| 5.11/65 | 75, 2327 | -Con motivo de cumplirse el plazo en el cual la Junta Dptal. discute la rendición de cuentas municipales, realizó en el seno de dicho cuerpo [illegible] que se cumpla por [illegible] compromiso contraído con los funcionarios de la Comuna. |
| [illegible] | 75/244[illegible] | -[illegible] conflicto [illegible] [illegible] |
| [illegible] | 75/[illegible] | -[illegible] |

| | DOCUMENTOS | ANTECEDENTES A REGISTRAR |
|---|---|---|
| | | BRUERA, PEREDA 025318 Leopoldo Carlos |
| | | .../// |
| | | -URSS 20.12.80 -Participa en una reunión efectuada por el Comité Central en el Exterior del PCU, junto a Rodney ARISMENDI, Enrique PASTORINO, Enrique RODRIGUEZ, Eduardo VIERA, Félix DIAZ, Alberto SUAREZ, César REYES, Salomón SCHVARZ, Samuel BEHAR, Sixto AMARO, Roberto OLMOS, Guillermo ISRAEL, Luis ECHAVE ZAS, Esteban VALENTI, Ruben YANEZ y Horacio BAZZANO.- Eval. A-1 (SF).- |
| 20.5.82 | D.14990 | Es mencionado en la página/s, 9 , 14, 38, del libro "EL COMUNISMO EN EL URUGUAY".- Eval. A-1.- (FE) |
| 3.8.83 | 28629/83 | "EL SOLDADO" No.84 año 8 MAYO/JUNIO 1982<br>11.8.966. Integrante del Comité Organizador de la Primera Conferencia de la Organización Latinoamericana de Solidaridad (O.L.A.S.), realizada en La Habana, siendo uno de los planificadores que allí instituyeron la lucha armada, el terrorismo y la subversión como fundamento para la agresión revolucionaria marxista para las naciones del continente.<br>Eval.A-2.(ME) Form. 12572. |

# FICHA COMPLEMENTARIA

| DOCUMENTO | | 025312 ANTECEDENTES F27 |
|---|---|---|
| Fecha | Origen | |
| 29.9.76<br>PD. 7 a 7 | 1255 | 25.9.76 -Se viene investigando al figurar como representante del Uruguay ante la "Conferencia Internacional en Solidaridad con la Independencia de Puerto Rico" llevada a cabo el 17/9/75; al aparecer en una lista titulada "Comité Preparatorio de la Conferencia Internacional" Apartado 4218 La Haba. Cuba.- (DD) |
| 8.9.76 | Doc. 1149 | - Su nombre aparece encabezando la lista de Titulares integrantes del Comité Central del Partido Comunista del Uruguay.- Eval. A-1.- (S).- |
| 30.07.81 | 7966 | -AÑO 1953-1963 -Electo Edil del PC en la Junta Departamental de Montevideo, para el citado período.-<br>-AÑO 1963-1967 -Salió electo Edil del Partido Comunista para el citado período.-.-<br>-10.05.968 -Viaja a Moscú.-<br>-ACTIVIDADES EN EL EXTRANJERO;<br>-CUBA .09.80 -Hace uso de la palabra en el acto central, de homenaje al PCU en su 60 Aniversario, efectuado en el teatro del Ministerio de Comunicaciones durante el cual Luis FERNANDEZ FERNANDEZ, hizo entrega de un retrato del "CHE" al miembro del Comité Central del PC cubano Manuel PINEIRO. |

# FICHA COMPLEMENTARIA

F28

| DOCUMENTO | | ANTECEDENTES |
|---|---|---|
| Fecha | Origen | 025312 |
| 26/VII/73 | D. 1951. | Integrante del Comité Central del Partido Comunista. (R) |
| 17/VIII/67<br>13/6/73 | B.79. D.37<br>D 1271<br>(Publicaciones de Bonetto de Julio del año 1964) | Integrante de la delegación Uruguaya de las Olas. Fue reporteado por comunistas cubanos en preparación de la conferencia, captado por las escuchas, de los cubanos en el exilio. (R) |
| 20/2/72 | 75-0009 | -Electo Edil de la coalición [illegible] por el Dpto. de Montevideo.-([illegible]).- |
| **18/11/72.** | **(EL POPULAR)**<br>**0318.** | **- Hace uso de la palabra en el acto realizado por el Regional 5 del Partido Comunista.(Y)/** |
| 9-1-75 | DOC. 09 | Desde el 19/8/67 al 15/6/71 realizó distintos viajes de los cuales uno a URSS y catorce a Cuba.<br>Evaluación B-2 (BB |

F-28

025312

| FECHA | DOCUMENTOS | ANTECEDENTES A REGISTRAR |
|---|---|---|
| 28/8/71 | B.15(1) D.116 | _Recibe correspondencia (puolicaciones varias) de Cuba(FF.AA. Revol.)._ La entrada al país del mencioado material fue prohibida por el Decreto 518/71 de la fecna indicada._(E) |
| 06.05.82 | 14.543/82 | -Mencionado página/s 76, 90, del libro "TESTIMONIO DE UNA NACION AGREDIDA". -EVALUACION : A-1.-(GM) (LA).- |
| [illegible] | [illegible] | [illegible] |
| 4/7/83 | D.26314 Pág.538 | -1971/1978. En informaciór referente al "P.C.", obtenida por el Dpto.III/S.I.D., en éste todo, se establece: Según éste informe, existen indicios de que el causante se encuentre en Cuba. Integrante del Comité Central del P.C.U. EVAL.A-2 FORM. 11.502. (P) Aporta (1) |
| [illegible] | [illegible] | [illegible] |

24

| FECHA | DOCUMENTOS | 025312 ANTECEDENTES A REGISTRAR |
|---|---|---|
| 29-7-83 | 0825/80 pag.003 | Se informa que según "RADIO MOSCU", en su audición del 30-9-80 "Panorama Uruguayo", el causante hablaría en Cuba, en acto celebratorio del 60 aniversario del P.C. Eval. A-1 (SI). FORMULARIO 12401. |
| 5.8.83 | 28910/18 | -"PRESSUR" No. 18 del 17.7.83; 12.7.83 en nombre de las Fuerzas Democráticas Latinoamericanas hizo uso de la palabra en un acto politico realizado en el Palacio de Bellas Artes de la ciudad de Mexico; exigiendo "Democracia ahora y libertad de Seregni".- Eval.:A-1.- (MB) FORM. 12400 |
| 19.9.83 | 605/00 Pag.49 | 30.9.80: "PANORAMA URUGUAYO"; en su audición radial de la fecha, trasmitida por Radio Moscú, referente a las actividades del PCU en su 60 aniversario, manifiesta que el causante tendría a su cargo un discurso a realizarse en Cuba.- Eval.A-1 (Y) |

| | |
|---|---|
| 11941 / 82 | - POSEE ANTECEDENTES EN C.O.NA.E. |
| PAG. 781 | EVAL - A - 1. (PS) INDICA ( ) ( ) ( ) |

| Fecha | Documentos | BURERA PEREDA — ANTECEDENTES A REGISTRAR — Leopoldo Carlos | Fs. 32 |
|---|---|---|---|
| 28.2.84 | 1313/79 pag.6 | -28.5.79-Participó en un acto efectuado en México, en el Palacio de Bellas Artes, organizado por el Frente Amplio donde se recordó a Héctor GUTIERREZ RUIZ y Zelmar MICHELINI. Eval: A-1(6).- | |

MINISTERIO DE DEFENSA NACIONAL
S. I. D.

025313-8

Dep. I Secc I
Sub-Secc. A/N Mont.
Ficha N.o ..... Confec. 21/XI/970

BRUERA REYES — Luis Carlos
Apellidos — Nombres

DOCUMENTOS: C/C [illegible] 14715 (6) C/I 1.143.3[illegible] Mtvdo.
Serie — N.o — N.o — Dpto.

OTROS DOC. .....
Pasaporte — Lib. Enrol. — etc.

NACIMIENTO URUGUAY — Montevideo
Fecha — Lugar

DOMICILIO: Chaná 2335 Ap. 4
Calle — N.o — Teléf. — Ciudad o Localidad

PROFESION U OCUPACION: Estudiante de Preparatorios (1963) 3

LUGAR: ..... CARG[illegible]

IDEOLOGIA POLITICA Comunista (a) CLASIFICACION U.J.C. (a)

DATOS COMPLEMENTARIOS [illegible]
Est. Civil — Conyuge — Hijos

[illegible] Madre [illegible]
Otros familiares

F2

| Fecha | Documentos | 025313 ANTECEDENTES A REGISTRAR |
|---|---|---|
| 18-X-967 | B9-D6 | -Detenido por la Secc.6a.en momentos en que se dedicaban a la pegatina de panfletos con la inscripción:"El Che Honor de América-Homenaje del Partido Comunista".Registraba antecedentes anteriores en la Jefatura de Policía,donde fue alojado en esta oportunidad.- |
| 10-XI-70 | 77/88(*) | -Se indica(1)y(2).-Eval. F-3.-(P[illegible]).- |
| 5/2/971 | B79/D8 | El 8/VI/967 viaja a Bs. As . via Pluna en compañia de su padre. El 13/[illegible]/967 fue detenido por fijar murales contra las Medidas Prontas de Seguridad. (M)Indica (7) y (5) |
| 6.I.76 | 0001 | Afiliado al Partido Comunista el día 2[illegible]/[illegible]/6[illegible] con el N° [illegible].- (Microfilm [illegible]) Evaluación [illegible]-2 (2) |
| | (*) | -Según figura en una lista d[illegible] estudiantes del I.A.V.A; calificado como integrante de la U.J.C.-Eva[illegible]-3.-(PF).- |

19 ENE. 1979

3

# JUNTA DE COMANDANTES EN JEFE

## S. I. D.

025313

Dep. I Secc. I

Sub Secc. A/N

Ficha Nro. ..... Confec. .....

BRUERA REYES — Luis Carlos

Apellidos — Nombres

DOCUMENTOS: C/C AVA 14715 ..... C/I. .....

Serie Nro. Nro. Dpto.

OTROS DOC. .....

Pasaporte Lib. Enrol. etc.

NACIMIENTO: .....

Fecha Lugar

DOMICILIO: .....

Calle Nro. Telef. Ciudad o Localidad

PROFESION U OCUPACION: .....

LUGAR: ..... CARGO .....

IDEOLOGIA POLITICA: ..... CLASIFICACION: .....

DATOS COMPLEMENTARIOS: .....

| Fecha | Documentos | ANTECEDENTES A REGISTRAR |
|---|---|---|
| 20 SET. 1978 | | 025313 |
| | | - Delegado de Mesa por las listas: 1001-2001.- |
| | | , en las elecciones nacionales del año 1971 por el |
| | | Departamento de Montevideo.- . Circuito N°. 2.- |
| | | .- (0099) (V) |

# FICHA COMPLEMENTARIA

| Documento | | 025313 Antecedentes |
|---|---|---|
| echa | Origen | |
| 27/5/68 | B76-D34 | Se postula en la lista Nº1, leama (IDEAS). Sub-lema "Una nueva agrupación por una asocición mejor". Para integrar el Consejo Ejecutivo de la Asoc. de Estudiantes de Preparatorios por el periodo 1968/69. (V). |

# FICHA COMPLEMENTARIA

| Documento | | | |
|---|---|---|---|
| Fecha | Origen | 025313 | Antecedentes |
| | | | FC |

SERVICIO DE INFORMACION
DE DEFENSA
Dep. I

Sección Grem

Ficha Nº 52

025313

520 F2

Nombres y Apellidos: BRUERA REYES Luis Carlos

Fecha y Lugar Nac.: 23a. Secc. Dpto. Mdeo. el 22.7.48

Cred. Cív.: Serie ..... Nº ..... Ced. Identidad: 1.148.342

Otros documentos: .....
(Pasaporte - Libreta Enrolam. - etc.)

Foto

Domicilio: Chaná 2335 apto. 4 (1967)
(Ciudad o Localidad) (Calle) (Nº) (Telét.)

Profesión: Estudiante

Cargo y Lugar: .....

Ideol. Política: ..... Actua ACTIVISTA

Datos Complementarios: Integrante de U.J.C. Hijo de Leopoldo Carlos y de Raney

Apreciación General: .....

Confeccionada: [illegible]

**FICHA COMPLEMENTARIA**

| Documento Fecha 025313 Origen | | ANTECEDENTES |
|---|---|---|
| 4-VI-65 | B-12-D-1- | Integrante de la Lista No.211 en las elecciones - para el Consejo Ejecutivo de la Asociación de Est diantes de Preparatorios, durante el período 1965/ |
| 26-V-66 | 76/53 | Figura con el No.8 en la Lista No.1 del Lema "IDE Sub Lema "Una Nueva Agrupación por una Asociación Mejor en las elecciones para integrar el Consejo Ejecutivo de la Asociación de Estudiantes de Prep ratorios para el período 1966/67 |
| 16/6/70 | B.76 D.30 | -Se postula como primer Titular de la Lista N No. 40 del Lema IDEAS (Comunista) para integrar el Consejo Ejecutivo de la Asociación de Estudiantes de Preparatorios, para el período 1968/69.- Mismo se postula en la Lista No. 1 |
| 13 .4.71 | B.79 D.8 | -Integrante de listas pro-izquierdistas de la Asoc. de Estudiantes de Preparatorios durante los período 1964/6 1967/68.- Viaja en compañía de su padre a Buenos Aires el 8.6.67.- |
| 27 /5/68 | B76-D30. | Indica el mismo antecedente y es el mismo documento con fecha del 27 al 29 de mayo de 1968. |

J. C. J.

Dpto. 1

Apellidos BRUERA REYES

Nombres Luis Carlos

Documentos: afil. al FC No. 40963

Ant, Secc: A B C D E G V

Secreto

## ANTECEDENTES

8.1.76.- Eval. B-2.- (S)

s 30.9.69

/4 Duvinioso Terra y A. Díaz

e preparatorios Nocturno No.

**SERVICIO DE INTELIGENCIA**

MINISTERIO DE DEFENSA NACIONAL
SERVICIO DE INFORMACION DE DEFENSA

M/F

I-4-01-12-2402

Fecha 26/XI/950

Ficha N° [redacted] 025314-6

F-1

Nombre BRUERO Luis

Nacionalidad

Profesión o actividad

Lugar de nacimiento

Documentos que posee

Domicilio Teléf.

FOTO

FILIACION

Edad aparente color del

cutis de los cabellos

estatura aspecto social

señas particulares

025314

F2

| | Fecha | Contenido |
|---|---|---|
| 1 | 26/XI/50 | Listá 63 P.C. en Cerro Largo |

Lugares donde frecuenta

afiliado a

actividad política y donde actúa

C O M U N I S M O

Antecedentes policiales

vehículos que posee o que guía

nombre y número de

personas que forman su familia

DATOS COMPLEMENTARIOS

1) 2o. Suplente a la Junta Electoral por Cerro Largo .-

F-1

# MINISTERIO DE DEFENSA NACIONAL

## S. I. D.

Dep. I Sec. I

Sub - Secc. C/G.

0253153

Ficha Nro. ..... Confec. 13/XI/973

BRUFAO LOPEZ — Luis Alberto

Apellidos — Nombres

DOCUMENTOS: C/C. ..... Serie ..... Nro. ..... C/I. ..... Nro. ..... Dpto.

OTROS DOC. ..... Pasaporte ..... Lib. Enrol. ..... etc.

NACIMIENTO: ..... Fecha ..... Lugar

DOMICILIO: ..... Calle ..... Nro. ..... Teléf. ..... Ciudad o Localidad

PROFESION U OCUPACION: .....

LUGAR: ..... CARGO: .....

IDEOLOGIA POLITICA: ..... SIFICACION: .....

DATOS COMPLEMENTARIOS: ..... Est. Civil ..... Cónyuge ..... Hijos

..... Otros familiares

72

025515

| Fecha | Documentos | ANTECEDENTES A REGISTRAR |
|---|---|---|
| 18.8.73 | "PRENSA" | -El 17/8/973, fue designado miembro de la Junta de Vecinos del Dpto. de RIVERA.- ((FF)) |

19 FEB. 1976 T1

JUNTA DE COMANDANTES EN JEFE 025316-1

S. I. D.

Dep. I Secc. I

Sub Secc. A/N

Ficha Nro. ..... Confec. .....

[illegible] Luis Alberto

Apellidos Nombres

DOCUMENTOS: C/C ..... C/I. .....

Serie Nro. Nro. Dpto.

OTROS DOC. .....

Pasaporte Lib. Enrol. etc.

NACIMIENTO: [illegible]

Fecha Lugar

DOMICILIO: [illegible]

Calle Nro. Teléf. Ciudad o Localidad

PROFESION U OCUPACION: [illegible]

LUGAR: ..... CARGO: .....

IDEOLOGIA POLITICA: ..... CLASIFICACION: .....

DATOS COMPLEMENTARIOS: .....

Est. Civil Cónyuge Hijos

.....

Otros familiares

025316

| Fecha | Documentos | ANTECEDENTES A REGISTRAR |
|---|---|---|
| 8.X.76 | 1001 | [illegible] |

J. C. J.

Dpto. 1.

Apellidos BRUFAU

Nombres Luis Alberto

Documentos: Afil, el PC No.35907

| Ant, Secc: | A | B | C | D | E | G | V |
|---|---|---|---|---|---|---|---|
| | X | | | | | | |

Secreto

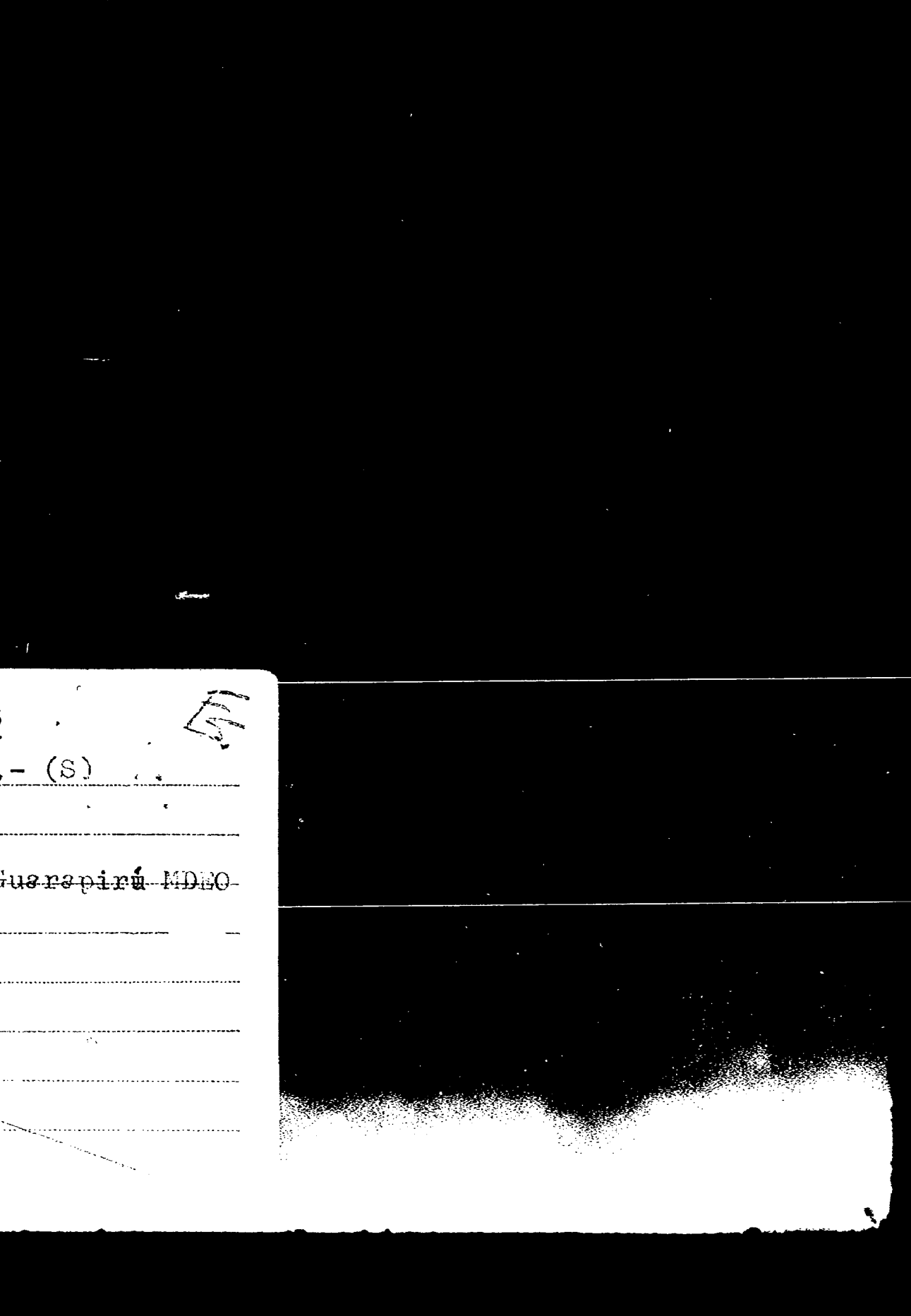

MINISTERIO DE DEFENSA NACIONAL

S. I. D.

Dep. I  F1  Secc. 1

28 Nov. 1977

Sub Secc. G

025317-9

Ficha Nro. ........ Confec. ........

BRUFFAU ........ AMELIA o AMADA

Apellidos ........ Nombres

DOCUMENTOS: C/C ........ C/I. ........

Serie ........ Nro. ........ Nro. ........ Dpto.

OTROS DOC. ........

Pasaporte ........ Lib. Enrol. ........ etc.

NACIMIENTO: ........

Fecha ........ Lugar

DOMICILIO: ........ Dolores - SORIANO

Calle ........ Nro. ........ Teléf. ........ Ciudad o Localidad

PROFESION U OCUPACION: Funcionario de U T E

LUGAR: ........ CAR. ........

IDEOLOGIA POLITICA: ........ CLASIFICACION: ........

DATOS COMPLEMENTARIOS: Asoc. ... Agrupación ... [illegible]

Est. Civil ........ Cónyuge ........

| Fecha | Documentos | 025317 ANTECEDENTES A REGISTRAR 72 |
|---|---|---|
| 28/6/66 | B-19-D-5 | -Figura en una relación de la Agrupación U.T.E. de Asociados activos con un año de antiguedad en condiciones de Votar y ser Votado como Delegado de esa Agrupación en las Elecciones al Consejo Nacional De Delegados por el Ejercicio 1966/1967, figurando con el Nº9847 de afiliado por Dolores.- (Eval.A-2)(J.L).- |

SERVICIO DE INFORMACION
DE DEFENSA
Dep. I

Sección
73 Gre
Ficha Nº 42

025317

422

Nombres y Apellidos: BRUFFAU Amada o AMELIA

Fecha y Lugar Nac.:

Cred. Cív.: Serie Nº Ced Identidad:

Otros documentos:
(Pasaporte - Libreta Enrolam. - etc.)

Foto

Domicilio:
(Ciudad o Localidad) (Calle) (Nº) (Teléf.)

Profesión:

Cargo y Lugar: U-T-E-(Dolores)

Ideol. Política: Actua

Datos Complementarios:

Apreciación General:

Fecha confeccionada: 21-XI 66

## FICHA COMPLEMENTARIA

| Documento | | ANTECEDENTES |
|---|---|---|
| Fecha | Origen | 025317 |
| 28-VI-66 | B-19-D-5- | Figura en una relación de la Agrupación U-T-E-de Asociados Activos con un año de antigüedad, en condiciones de Votar y ser Votado como Delegado de esa Agrupación en las Elecciones al Consejo Nacional de Delegados, Ejercici 1966/1967. figurando con el No. 9846 de afiliado por Dolores.- (Evol. A-2).- |

Fy

# JUNTA DE COMANDANTES EN JEFE
## S. I. D.

2553187

Dep. I 17 FEB 1976 Secc. I

Sub Secc. A/N

Ficha Nro. ..... Confec.....

BRUFFONE — Apellidos

Ariel Alfredo — Nombres

DOCUMENTOS: C/C ..... Serie ..... Nro. ..... C/I. ..... Nro. ..... Dpto.

OTROS DOC. ..... Pasaporte ..... Lib. Enrol. ..... etc.

NACIMIENTO: 24 años en 1965 — Fecha ..... Lugar

DOMICILIO: Vell 915 — Calle ..... Nro. ..... Teléf. ..... Ciudad o Localidad

PROFESION U OCUPACION: Empleado

LUGAR: ..... CARGO: .....

IDEOLOGIA POLITICA: Comunista ..... CLASIFICACION: .....

DATOS COMPLEMENTARIOS: ..... Est. Civil ..... Cónyuge ..... Hijos

..... Otros datos

025318

| Fecha | Documentos | ANTECEDENTES A REGISTRAR |
|---|---|---|
| 8.I.76 | 0001 | Afiliado al Partido Comunista el día 27/IX/65.- (Microfilm incautado a Rodney ARISMENDI) Evaluación:B-2 (Z) |

J. C. J.

Dpto. 1

Apellidos BRUFFONE

Nombres Ariel Alfredo

Documentos: Afil. al PC. No. Reg.

Ant, Secc: A B C D E G V

[X] [ ] [ ] [ ] [ ] [ ] [ ]

Secreto

025519

## ANTECEDENTES

Doc. 0001 8.1.76 Eval. D-2.- (S) 77

Or. 24 años 27.9.65.

Bell 915 MDHO

Empleado.

025319 -5 B- 820 F.1

NOMBRE BRIGERA DEL VALLE, [illegible]

EDAD

DIRECCION

C. C. o C. IDENTIDAD

NACIONALIDAD Cubana

PROFESION

OBSERVACIONES [illegible]

([illegible])

12519

# OBSERVACIONES

Fs. 1

# JUNTA DE COMANDANTES EN JEFE

**S. I. D.**

425320-3

Dep. I Secc. I

Sub Secc. A/N

Ficha Nº ..... Confec. 2.7.82

BRUGERA Oscar
Apellidos Nombres

DOCUMENTOS: C/C. ..... C/I. .....
Serie Nº Nº Dpto.

OTROS DOC. .....
Pasaporte Lib. Enrol. etc.

NACIMIENTO: .....
Fecha Lugar

DOMICILIO: .....
Calle Nº Teléf. Ciudad o Localidad

PROFESION U OCUPACION: Dr.

LUGAR: ..... CARGO: .....

IDEOLOGIA POLITICA: ..... CALIFICACION: .....

DATOS COMPLEMENTARIOS .....
Est. Civil Cónyuge Hijos

| Fecha | Documentos | 025320 ANTECEDENTES A REGISTRAR fs. 2 |
|---|---|---|
| 21.5.82 | 15011 | JEF.POL.COLONIA:AÑO 1971: Ofreció una conferencia en local del Frente Amplio de la ciudad de Colonia, organizada por los Profesionales del mencionado partido en dicha ciudad,Entre los concurrentes se encontraban entre otros José María FERREYRA GRANCTICH,Dr. Gustavo LIMA,José N. RIVAS PINO y Juan Carlos SILVESTRI .-Eval.B-?.(EJ) (Form.Nro. 01400.) |
| 30.9.83 | 30864/2 | -30.6.71: ampliando anotación anterior se establece que en dicha conferencia los temas tratados fueron "Tasa inflacionaria", "Paralización de las Fuentes de trabajo", "Politica de Congelación de Salarios" y "Fomentación del Movimiento Sindical".- Eval.:A-1.- (MB) |

F1

# JUNTA DE COMANDANTES EN JEFE
## S. I. D.

Varios

025321-1

Dep. I Secc. I

Sub. Secc. XXX

Ficha N.º ..... Confec. 18.8.82

ERUGGER — Apellidos

Carl Albert — Nombres

DOCUMENTOS: C/C ..... Serie ..... N.º C/I. ..... N.º ..... Dpto.

OTROS DOC. Nº E-1025643 — Pasaporte ..... Lib. Enrol. ..... etc.

NACIMIENTO: 29.3.42 — Fecha ..... Alemania Occidental — Lugar

DOMICILIO: ..... Calle ..... N.º ..... Teléf. ..... Ciudad o Localidad

PROFESION U OCUPACION: Periodista

LUGAR: Radio SUDDEUTSCHE ZEITUNG de München ..... CAR

IDEOLOGIA POLITICA: ..... CLASIFICACION: .....

DATOS COMPLEMENTARIOS: ..... Est Civil ..... Cónyuge ..... Hijos

Otros familiares

F2

| Fecha | Documentos | 025321 ANTECEDENTES A REGISTRAR |
|---|---|---|
| 29.11.80<br>P.D.N°333 /80 | D.2034 | -DII:El causante viene a cubrir la información del plebiscito Constitucional. Se alojará en el Hotel Victoria Plaza.-(SM).-Form.2500.- |

MINISTERIO DE DEFENSA NACIONAL

S. I. D.

29 JUL. 1975

Dep. I Secc. I

Sub - Secc. G

Ficha Nro. _____ Confec. _____

025322 - 9

BRUGGER PONCE DE LEON — TEODORO LUIS

Apellidos — Nombres

DOCUMENTOS: C/C B.C.A. 56695 — C/I. 1.000.675

Serie — Nro. — Nro. — Dpto.

OTROS DOC. _____

Pasaporte — Lib. Enrol. — etc.

NACIMIENTO: 18 de mayo de 1946 — [illegible]

Fecha — Lugar

DOMICILIO: Aconcagua 5350 — Luis B. Cavia Nº 2877 —

Calle — Nro. — Teléf. — Ciudad o Localidad

Ingeniero Agrónomo

PROFESION U OCUPACION: Estudiante de Agronomía

LUGAR: _____ CARGO: _____

IDEOLOGIA POLITICA: _____ CLASIFICACION: _____

DATOS COMPLEMENTARIOS: _____

[illegible] Teodoro y [illegible] — Tel. Civil — Cengrafo

| Fecha | Documentos | 025322 ANTECEDENTES A REGISTRAR |
|---|---|---|
| 10.4175 | 1256 | En octubre de 1968 afiliado a la A.E.A. Evaluación A-2 BB. |
| 3.9.80 | - - - - - - | Se contestó en C.N.C.P. Nº 058/80 de Montevideo (Permanencia a nombre del causante a efectos de su permanencia en en M.A.P.).-Aporta datos filiatorios.-(N.). |

**SERVICIO DE INFORMACION**
**DE DEFENSA**
Dep. 1

025323-7 Confeccionado el 7.2.73.

VARIOS

FOTO

Apellidos BRUGMAN

Nombres Blanca

Fecha de Nacimiento

Lugar de Nacimiento

Est. Civil

Cred. Cívica Céd. Identidad

Otros Documentos

Ocupación

Padre

Madre

Domicilio Ciudad

Otros datos

# FICHA COMPLEMENTARIA

| DOCUMENTO | | 025323 ANTECEDENTES |
|---|---|---|
| Fecha | Origen | |
| 1971. | Lista 9988. | Candidato comc 7º.titular a la Junta Electcral,por el Dpto.de Colonia,sub.lema "Frente del Pueblo".. (F). |

20.12.81. F

**JUNTA DE COMANDANTES EN JEFE**

**S. I. D.**

025324 -5

Dep. I Secc. I

Sub Secc.

Ficha Nº ..... Confec. .....

BRUGNANI ONEIDA — Apellidos

Silvio — Nombres

DOCUMENTOS: C/C A.J.B.3165 — Serie / Nº

C/I. 1.246.163 — Nº

Mdeo. — Dpto.

OTROS DOC. ..... — Pasaporte / Lib. Enrol. / etc.

NACIMIENTO: 14.11.28 — Fecha

Montevideo. — Lugar

DOMICILIO: Colonia Nº 1432

Margarita Uriarte de Herrera 3571 Ap. 3 (1980) — Calle / Nº / Teléf. / Ciudad o Localidad

PROFESION U OCUPACION: Fotógrafo

Tel. Ofic.: 38.54.20

LUGAR: Museo "Juan Manuel Blanes" CA : Fotógrafo Radiólogo de Cha... de Arte.

IDEOLOGIA POLITICA: ..... CLASIFICACION: .....

DATOS COMPLEMENTARIOS: ..... — Concubina

Casado. — Est. Civil

20.12.81. F

**JUNTA DE COMANDANTES EN JEFE**

S. I. D.

025324 -5

Dep. I Secc. I

Sub Secc.

Ficha Nº ..... Confec. .....

BRUGNANI ONEIDA (Apellidos) Silvio (Nombres)

DOCUMENTOS: C/C A.J.B.3165 (Serie / Nº) C/I. 1.246.163 (Nº) Mdeo. (Dpto.)

OTROS DOC. ..... (Pasaporte / Lib. Enrol. / etc.)

NACIMIENTO: 14.11.28 (Fecha) Montevideo. (Lugar)

DOMICILIO: Colonia Nº 1432 Margarita Uriarte de Herrera 3571 Ap. 3 (1980) (Calle / Nº / Teléf. / Ciudad o Localidad)

PROFESION U OCUPACION: Fotógrafo Tel.Ofic.: 38.54.20

LUGAR: Museo "Juan Manuel Blanes" CA : Fotógrafo Radiólogo de Obras de Arte.

IDEOLOGIA POLITICA: ..... CLASIFICACION: .....

DATOS COMPLEMENTARIOS: ..... Casado. (Cónyuge / Est. Civil)

| Fecha | Documentos | 025324 ANTECEDENTES A REGISTRAR |
|---|---|---|
| 31.03.81<br>P.I.(A) | D.2325<br>Nº343/80 | DNII:9.9.974: Fotógrafo de la publicación quinquenal "Aquí Está" de la ciudad de San José, con redacción en la calle Sarandí Nº746 de dicha ciudad, e impresa por Polo Ltda. de Montevideo.-(T).- |
| 18.08.80 | D.1739 | -Por Nota Nº 2021/80/D, la Secretaría de Planeamiento, Coordinación y Difusión, solicita al S.I.D. el aval correspondiente, con respecto al causante, a efectos de que el mismo haga usufructo de una beca al exterior (Bogotá-Colombia), lo que esta Dirección APRUEBA por Memo.(A) Nº1278/80, 1a. parte, de fecha 19.08.980.-(T).- |

MINISTERIO DE DEFENSA NACIONAL

S. I. D.

025325-2

Dep. I Secc. I

Sub - Secc. G

Ficha Nro._____ Confec._____

BRUGNAROLI

Apellidos Nombres

DOCUMENTOS: C/C._____ C/I._____

Serie Nro. Nro. Dpto.

OTROS DOC. _____

Pasaporte Lib. Enrol. etc.

NACIMIENTO: _____

Fecha Lugar

DOMICILIO: _____

Calle Nro. Teléf. Ciudad o Localidad

PROFESION U OCUPACION: Textil

LUGAR: HYTESA CARGO: _____

IDEOLOGIA POLITICA: _____ CLASIFICACION: _____

DATOS COMPLEMENTARIOS: _____

Est. Civil Conyuge

Otros F. Hijos

| Fecha | Documentos | 025325 ANTECEDENTES A REGISTRAR |
|---|---|---|
| 15.8.73 | 2365 | Figura en información obtenida en interrogatorios realizados a detenidos gremiales en la E.A.y S. (K) |

**SERVICIO DE INFORMACION**

**DE DEFENSA**

Dep. 1

Ficha confeccionada el día 10-4-1973

025326-0 Confeccionado el .....

F

**VARIOS**

FOTO

Apellidos BRUGNETO MIER

Nombres Ana María

Fecha de Nacimiento 20 años de edad (1972)

Lugar de Nacimiento .....

Est. Civil Soltera

Cred. Cívica ..... Céd. Identidad .....

Otros Documentos .....

Ocupación .....

Padre .....

Madre .....

Domicilio [illegible] 874 Apto. 102 Ciudad Montevideo

Otros datos .....

# FICHA COMPLEMENTARIA

F2

| DOCUMENTO | | 025326 ANTECEDENTES |
|---|---|---|
| Fecha | Origen | |
| 30-8-1972 | D. 2829 J.P.M. | - En el día de la fecha fué detenido en averiguación junto con varias personas y luego de ser indagado fué puesto en libertad por Orden Superior.-(J.C) |

MINISTERIO DE DEFENSA NACIONAL

S. I. D. 025327-7

Dep. I Secc. I

Sub Secc. C

Ficha Nro. ..... Confec. 26/1/78

BRUGNINI Carlos

Apellidos Nombres

DOCUMENTOS: C/C ..... C/I. .....

Serie Nro. Nro. Dpto.

OTROS DOC. .....

Pasaporte Lib. Enrol. etc

NACIMIENTO: .....

Fecha Lugar

DOMICILIO: .....

Calle Nro. Teléf. Ciudad o Localidad

PROFESION U OCUPACION: .....

LUGAR: ..... CA ?: .....

IDEOLOGIA POLITICA: ..... CLASIFICACION: .....

DATOS COMPLEMENTARIOS: .....

Est. Civil Cónyuge Hijos

.....

Otros Antecedentes

| Fecha | Documentos | 025327 ANTECEDENTES A REGISTRAR |
|---|---|---|
| 21/6/76 | Doc. 0834 | - Designado por el Gobierno Uruguayo para integrar la Delegación de nuestro país a la Conferencia de la ONU sobre F.I.D.A., en calidad Delegado Alterno, que tendrá lugar en C. de Roma (Italia).- (GG) |

**SERVICIO DE INFORMACION**
**DE DEFENSA**
Dep. 1

025328 -6

Confeccionado el 23 SET. 1975

VARIOS

FOTO

Apellidos BRUGNINI

Nombres Hugo

Fecha de Nacimiento

Lugar de Nacimiento

Est. Civil

Cred. Cívica Céd. Identidad

Otros Documentos

Ocupación Doctor

Padre

Madre

Domicilio Av. Brasil 2738 Ciudad Montevideo

Otros datos

# FICHA COMPLEMENTARIA

DOCUMENTO 025328

| Fecha | Origen | ANTECEDENTES |
|---|---|---|
| 14.7.75 | D. 1268 | Figura en una nómina de personas receptoras de material de propaganda marxista.-<br>Evaluación B-2,+(I).- |

ASUNTO PRENSA NACIONAL

# JUNTA DE COMANDANTES EN JEFE

## S. I. D.

025329-4

DEP. I SECC. I

SUB SECC. A/N

FICHA Nº ..... CONFEC. 28.4.78

BRUGNINI — Apellidos

Hugo — Nombres

DOCUMENTOS: C/C ..... Nº ..... Dpto. C/I. ..... Serie ..... Nº .....

OTROS DOC. ..... Pasaporte ..... Li. Enrol. ..... etc.

NACIMIENTO: ..... Fecha ..... Lugar .....

DOMICILIO: ..... Calle ..... Nº ..... Teléf. ..... Ciudad o Localidad

PROFESION U OCUPACION: Dire.Propietario de La Radio CX 14 de Capital (1)*

LUGAR: ..... CARGO .....

IDEOLOGIA POLITICA: ..... CLASIFICACION: .....

DATOS COMPLEMENTARIOS: ..... Est. Civil ..... Cónyuge .....

| FECHA | DOCUMENTOS | 025329 ANTECEDENTES A REGISTRAR |
|---|---|---|
| Feb.78 | M.Interior- Indica (1)*<br>Of.Prensa No se encuentra documento.- (PE) | |

F/1

**SERVICIO DE INFORMACION**
**DE DEFENSA**
Dep. 1

025330-2 Confeccionado el 6/XII/1972

VARIOS

FOTO

Apellidos [illegible]

Nombres Hugo

Fecha de Nacimiento

Lugar de Nacimiento

Est. Civil

Cred. Cívica Céd. Identidad

Otros Documentos

Ocupación Trabaja en [illegible] 12

Padre

Madre

Domicilio Ciudad

Otros datos

# FICHA COMPLEMENTARIA

| DOCUMENTO | | 025330 ANTECEDENTES |
|---|---|---|
| Fecha | Origen | |
| I/VI/1972 | D.I/38 | --Envía una carta a Julia Flora OCHOA GARCIA, manifestando y refiriéndose a la hermana de esta María Magdalena OCHOA GARCIA "que ha de estar loca de la vida" por las fugas de sediciosos de Punta Carretas y de la Cárcel de Mujeres.--(D.-) |

**SERVICIO DE INTELIGENCIA**
**División I**
**(Seguridad)**

MINISTERIO DE DEFENSA NACIONAL
SERVICIO DE INFORMACION DE DEFENSA
M/F
025331-0

Sección F7
Act. Ant. Nac.
Ficha N.º [redacted]

VARIOS

Foto

Nombres y Apellidos: BRUGNINI Oscar

Fecha de Nacimiento:

Lugar de Nacimiento:
(País - Ciudad o Localidad - etc.)

Cred. Civ.: Serie N.º Ced. Identidad:

Otros documentos:
(Pasaporte - Libreta Enrolam. - etc.)

Domicilio:
(Ciudad o Localidad) (Calle) (N.º) (Telef.)

Filiación
- Edad Aparente Color del Cutis
- Color del Cabello Estatura Aproximada
- Complexión specto Social
- Señas particulares

Ficha confeccionada en Montevideo el [illegible]

025331

T2

ACTIVIDADES

(1) Laborales: Profesión Arquitecto Lugar de trabajo .....

Cargo ..... Antigüedad .....

Otras Actividades .....

.....

(2) Políticas: Ideología Castrista Actuación .....

Antecedentes .....

Antecedentes familiares .....

(3) Sociales: Estado Civil ..... Religión ..... Figuración .....

Grado Instrucción ..... Lugares que frecuenta .....

(4) Económicas: Situación ..... Capital aprox. ..... Vehículo .....
marca y N.o

Otros datos .....

Datos Complementarios .....

Apreciación Personal Gral. .....

[illegible]NINI FICHA COMPLEMENTARIA Oscar F3

| Documento | | 025331 Antecedentes |
|---|---|---|
| Fecha | Origen | |
| | Inf.Div.I.Seg. | Firmante de una declarqción de profesionales universitarios de apoyo a Cuba. |
| 24-I-962 | B-75-(1)-D-31 | Firmante de un manifiesto por la no intervención y condena de cualquier tentativa de sanción,agresión o coersión,ya sea económica,política o militar y todo intento de ruptura diplomática con el Gobiernio de Cuba,violatorio del principio de no intervención.- |
| 9.5.71 | El Popular | Comité de Arquitectos adherentes al Frente Amplio (M) |
| [illegible] | [illegible] | [illegible] |
| 13.8.77 | Doc. 0834 | Año 1962-Firmante de un manifiesto de Profesionales Universitarios ante la situación Cubana. Eval. A-2 (BB).- |
| 9.X.979 | - - - - - - - | Se contestó en Memo. (A) Nº1938/79 alS.S.AF.AA.(PP) |

Fs 1

# MINISTERIO DE DEFENSA NACIONAL

S. I. D.

(6) GARCIA LAGOS (8)

025332-8

Dep. 1 Sec. 1

Sub-Secc. A/N

Ficha Nº..... Confec. 6/4/73.

BRUGNINI de SOBRAL — Apellidos

María Magdalena — Nombres

(7) Alias "Victoria"

DOCUMENTOS: C/C. AFA 3343 (7) — Serie / Nro. C/I ..... Nro. / Dpto.

CTROS DOC. ..... Pasaporte / Lib. Enrol. / etc.

NACIMIENTO: (1) 26 años — Fecha (2) Oriental — Lugar

DOMICILIO: (3) Colonia Nro. 909 apto. 14 — Calle / Nro. / Teléf. / Ciudad o Localidad

PROFESION U OCUPACION: (4) Profesión Labores

LUGAR: ..... CAR .....

IDEOLOGIA POLITICA: ..... CLASIFICACION: .....

DATOS COMPLEMENTARIOS: (5) Casada — Estado Civil / Cónyuge

| Fecha | Documentos | 025332 ANTECEDENTES A REGISTRAR 72 |
|---|---|---|
| 28/3/73. | Doc.638. Pag.20. | Integró el C.A.I.(Comité de Asuntos Internacionales del M.L.N.), como responsable, fue a la C. de Buenos Aires a concretar un envío de armas pero le falló el contacto. Tuvo en su domicilio al ex diputado y actualmente requerido FERRER ALMEIDA, vivía junto con "Flora" (Emilia Carlevaro de Rocco).(bb). |
| 13.4.73 | Cdo.FF.CC Nro.796 | Reclutada por SALKI Alfredo. En 1972 alojó en su domicilio a la sediciosa Blanca DA COSTA (a)"Pascuala", quién le dió contacto con Ruben Vigano (a)"Mauricio", pasando este a ser responsable y entregándole informes Políticos y Militares relacionados con ella.- Tuvo en si domicilio alojados a tres clandestinos, uno de ellos el Ex-Diputado FERRER (a)"Aparicio".-.- Indica (146) (00)<br>Fue puesto a disposición de la Justicia Militar.- (00) |
| 29-3-73 | D.975 [illegible] | - Formula declaraciones referente a [illegible] de información del [illegible].-(C.C) |
| [illegible] | [illegible] | [illegible] |
| .II.78 D.6 a 6 | 157 | 26.I.78- Fue internada en el régimen de [illegible]. ([illegible]) |
| [illegible] | [illegible] | [illegible] |

RUGNINI GARCIA de SOBRAL María Magdalena

| FECHA | DOCUMENTOS | ANTECEDENTES A REGISTRAR 025352 |
|---|---|---|
| 4.II.78 PD26 a 6 | 163 | 1.2.78-El JLI der Turno dispuso su procesamiento por coautoría del Art.35 de la Ley Nº14.294 en el suministro de drogas (MM).- |
| 12.12.79. | D.1731 Dpto II S.I.D. | - Habría viajado desde Abril ppdo a la fecha tres veces al exterior, presumiblemente al EE.UU., La última vez que regresó de uno de sus viajes portaba una valija quemfue incautada por la Aduana del Aeropuerto Internacional de Carrasco y ella detenida. Posteriormente fue liberada y habría viajado nuevamente, está vez con sus dos hijas, hace unos 15 días. (Av R-2) (BH).- |
| 16.02.82 | D. 5757/4 | -Figura en una relacion de la Corte Electoral, de ciudadanos inscriptos en el Registro Civico Nacional, que se encuentran comprendidos en el Art. 1, Literal "B" del Acto Institucional No. 4, con prohibicion de ejercer el derecho de voto. (Procesados por delitos de "Lesa Nacion").Eval.· A-1.(VL) Indica (7 ) ( ) |
| 16.02.82 | D.6004/81/ 9 | -Se encuentra comprendido en el Art.1o. literal b) del Acto Institucional No.4,por haber sido procesado el 20/ 6 /975 por los delitos previstos<br>C.P.M. 60 (VI<br><br>C.P.O.<br><br>EVALUACION A-1 (LA) INDICA (8) |

| FECHA | DOCUMENTOS 025332 | ANTECEDENTES A REGISTRAR |
|---|---|---|
| 5.1.83 | 21745/83 | -Figura en una relación de liberadas, procedente de la [illegible] [illegible] 17.02.73, [illegible] [illegible] (PS) [illegible] |
| 5.1.83 | [illegible] | [illegible] |

11941 / 82 PAG. 782

-POSEE ANTECEDENTES EN EL CO.NA.E-

EVAL - A - 1. (PS) INDICA ( ) ( ) ( )

| | | |
|---|---|---|
| 13.4.84 | 8401544-03 | -Año 1979- Figura en una relación de reclusas liberadas, procedente del EMR 2, puesta bajo el régimen de M.P.S. Unidad de control P.T.1. Fecha de liberada, 4.6.73. Eval.A-1 (TL).- |

SERVICIO DE INTELIGENCIA
División I
(Seguridad)

MINISTERIO DE DEFENSA NACIONAL
SERVICIO DE INFORMACION DE DEFENSA
M/F

025333

Sección «A»
Act. Ant., Nac.
Ficha N.º

Nombres y Apellidos: BRIGNOLI, Antonio.-

Fecha de Nacimiento: .....

Lugar de Nacimiento: .....
(País - Ciudad o Localidad - etc.)

Cred. Civ.: Serie ..... N.º ..... Ced. Identidad: .....

Otros documentos: .....
(Pasaporte - Libreta Enrolam. - etc.)

Foto

Domicilio: Lira 1809.-
(Ciudad o Localidad) (Calle) (N.º) (Telef.)

Filiación

Edad Aparente ..... Color del Cutis .....

Color del Cabello ..... Estatura Aproximada .....

Complexión ..... Aspecto Social .....

Señas particulares .....

.....

Ficha confeccionada en ..... el .....

025333

ACTIVIDADES

(1) Laborales: Profesión Empleado Lugar de trabajo Bco. Hipotecario.-

Cargo ..... Antigüedad .....

Otras Actividades .....

.....

(2) Políticas: Ideología Comunista.- Actuación .....

Antecedentes .....

Antecedentes familiares .....

(3) Sociales: Estado Civil ..... Religión ..... Figuración .....

Grado Instrucción ..... Lugares que frecuenta .....

(4) Económicas: Situación ..... Capital aprox. ..... Vehículo .....
marca y N.o

Otros datos .....

Datos Complementarios .....

Apreciación Personal Gral. .....

3

ACION

...ANSA

Dep. 1

Sección

MINISTERIO DE DEFENSA NACIONAL
SERVICIO DE INFORMACION DE DEFENSA

M/

Ficha Nº ..... confeccionada el 15.V.1968

I.V. 0131-0482 025534-4

FOTO

Apellidos BRUGNOLI TARUSELLI [illegible] (1)

Nombres Diego (3) "[illegible]" (11)

Fecha de Nacimiento: 27 años (1968) [illegible] (2)

Lugar de Nacimiento: Uruguay [illegible] (2)

Cred. Cív.: [illegible] (8) Ced. Identidad: [illegible]

Prontuario: ..... F. Censal: .....

Padre: [illegible] (9)

Madre: [illegible] (10)

Domicilio: Pablo de María 1006 [illegible] Ciudad: Montevideo

Otros datos (Documentos y señas personales) Casado. Ba[illegible]rio [illegible]

[illegible] (13)

## FICHA COMPLEMENTARIA

| Documento | | | ANTECEDENTES |
|---|---|---|---|
| Nº | Fecha | Origen | |
| Parte 18 | 21/22-VI-1968 | B72-D37 | -Detenido durante la vigencia de las Medidas Prontas de Seguridad en la fecha señalada.- |
| | 8- 1-75 | | -Por relación de funcionarios del Bco. Hipotecario, se sabe que se desempeña allí como Oficial 1ro.(RR) (1) |
| [illegible] | [illegible] | | [illegible] |
| [illegible] | [illegible] | | [illegible] |
| [illegible] | [illegible] | | [illegible] |
| [illegible].11.77 | [illegible] | | -Indica dos [illegible] (2). |
| [illegible] | [illegible] | | [illegible] |

| | DOCUMENTOS | BRUGNOLI TARUSELLI, Diego — ANTECEDENTES A REGISTRAR — 025334 |
|---|---|---|
| Junio63 | SINDICALISMO ACTIVO 75(1)25. ver año/64 | -Es integrante de la Lista Nº 6 del Gremio Bancario ocupando el puesto Nº 33 por el Sector Banca Oficial, para la Asamblea Representativa (Capital)(13) |
| 08.01.75 | | -Por relación de funcionarios del Bco. Hipotecario, se sabe que se desempeña allí como oficial 1ro. (RR) (1) (2) |
| 26.06.75 | Doc.842 | -Secretario de la Banca Oficial de la Asociación de Empleados Bancarios del Uruguay. (AEBU) (E). - Eval.: A-1 |
| 17.12.74 | Doc.3209 | -Figura en una relación de dirigentes gremiales de AEBU. Eval.: A-2 (BB) |
| 16.11.74 JPM PD 07.00 a 07.00 | Doc.3032 | -Fué internado el 12.11.74 en el Cilindro Municipal en el marco de las Medidas Prontas de Seguridad, en razón de estar vinculado al remitido que apareciera en EL DIARIO el día 31.10.74. (SS) |
| 27.04.79 T.I. 2684.79 Depto. III/SID | Doc.0490 | -03.09.78 -Según Parte de Informaciones del 13.09.77 se establece que ocupa el cargo de Secretario de Masas del Seccional Bancarios del P.C.<br>08.04.66 -Figura en una [illegible]ina de adherentes a la lista 60 "Unidad Sindical" del gremio bancario, de tendencia izquierdista. |

| FECHA | DOCUMENTOS | 25334 ANTECEDENTES A REGISTRAR |
|---|---|---|

29.12.66 -Secretario de la Comisión Representativa del Banco Hipotecario, formula declaraciones para "EL POPULAR" referentes a aspiraciones de su gremio.

07.08.67 -El diario "EL POPULAR" de la fecha publica su foto y declaraciones de repudio al Fondo Monetario Internacional.

21.06.68 -Estando en vigencia el Decreto de MPS, es detenido por ser dirigente gremial e internado en el Cuerpo de Bomberos.

Mayo/69 -Electo titular a la Asamblea General Representativo de AEBU.

01.10.72 - "EL POPULAR" de la fecha publica su foto y declaraciones sobre problemas que afectan a su gremio, por ser integrante del Consejo del Sector Banca Oficial de AEBU.

10.03.73 -"EL POPULAR" informa que fue detenido dentro del Banco de Seguros en momentos en que se realizaba una Asamblea, en la cual hacía uso de la palabra. La misma era para organizar el gremio bancario para la manifestación que se realizaría en el día 01.04.73.

20.04.74 -Detenido el 07.03.74 por personal del D-2 en averiguación de un volante de realizado el 06.03.74 desde

o. 1 [illegible] 5

s BRUGNOLI

Diego

ntos: Afil. al PC No. Ileg.

Ant, Secc: A B C D E G V

[x] [ ] [ ] [ ] [ ] [ ] [ ]

Secreto

(S)

C. J.

Dpto. 1

Apellidos BRUGNOLI

Nombres Mario J.

Documentos: afil. al IC. No. 14723

Ant, Secc: A B C D E G V

X

Secreto

## ANTECEDENTES

8.1.76.- Eval. 3-2. (S)

)

ros carece.-

02534

| FECHA | DOCUMENTOS | BRUGNOLI TARUSELLI, Diego — ANTECEDENTES A REGISTRAR |
|---|---|---|
| | | ..///<br>balcón del Banco Hipotecario, donde trabaja.<br>24.04.74 -El día 08.03.74 recuperó su libertad por Orden Superior.<br>08.09.74 -Personal del D-2 concurre a su domicilio a los efectos de su detención, no lográndose la misma por encontrarse ausente, es buscado en relación a la clausura del local de UEBU.<br>08.12.78 -Se establece que es integrante de la Dirección de la C.N.T.<br>06.03.79 -Detenido por personal de FUSNA, portando C.I. falsa a nombre de Bernardo Rafael LEVY VILLARES.<br>10.03.79 -Según manifiesta en acta que se le toma en la fecha se afilia al P.C. en el año 1968 a través de Antonio GALLO. En agosto de 1977 pasa a ser Secretario de Masas del Seccional Bancario, dependiendo de DANIEL DEBELLIS, 1er. Secretario; En mediados del año 1978 pasa a encargarse de los gremios de los antes Estatales dependiendo de Carlos GUERRERO, tarea que cumple paralelamente a la otra.<br>Marzo/79 -Es puesto a disposición de la Justicia Militar<br>Eval.: A-2 (S) |
| 05.04.79 | Doc.0440 | -De operaciones realizadas contra el Partido Comunista, se |

| FECHA | DOCUMENTOS | 025334 ANTECEDENTES A REGISTRAR |
|---|---|---|
| | | .../// |
| 05.04.79 | Doc.0440 Dpto.III (P.O.E.) | logró su detención, el mismo figura como Secretario de Masas de la Seccional Bancarios y Responsable de actividad Sindical de los trabajadores comunistas de los entes estatales, funcionario rentado. (HH) (Eval.: A-1) |
| 04.05.81 | Doc.3428 Pág. 18 (LL) | 24.05.79 -Procesado por J.M.I. de 1er.T. por hallarlo incurso en el delito previsto en el Art. 60 (V) CPM en concurrencia fuer de la reiteración real (Art. 56 CPO) con delito previsto en el Art. 237 CPO.<br>Tomo intervención el JM 2da. Ins. El Fiscal Militar aconseja 6 años de Penitenciaría el 07.11.79.<br>06.06.80 -Sentencia 1ra. Instancia a 7 años de penintenciaría por los delitos del Art. 60 (V), 60 (I) inc. 6to. en relación al 60 (XII) numeral 4º CPM y 237 CPO.<br>21.07.80 -La causa se encuentra en el Supremo Tribunal Militar. Recluído en el EMR 1. Indica 12. (GG) |
| 04.09.81 | Doc.7534 | -Figura en una relación de Movimiento de Recluídos al 30.06.81. Movimiento: Concedido - Fecha: 04.06.81 - Causa: 7 años Penit. - Juez: 1o.I.2do.T. - Fecha Det.: 05.03.79 Antecedentes: S.1o.I.: 11.06.80; 7a.T. - Eval.: A-1 (GG) |

| FECHA | DOCUMENTOS | 025334 ANTECEDENTES A REGISTRAR |
|---|---|---|
| 16.02.82 | D. 5757/ 35 | -Figura en una relacion de la Corte Electoral, de ciudadanos inscriptos en el Registro Civico Nacional, que se encuentran comprendidos en el Art. 1, Literal "B" del Acto Institucional No. 4, con prohibicion de ejercer el derecho de voto. (Procesados por delitos de "Lesa Nacion").EVALUACION A-1(VL) Indica (14) ( ) |
| [redacted] | | |
| 21.5.82 | ..... | [illegible] (A) Nº1030/82 [illegible] (1) |
| 14.07.82 | 16.823 | En nota, dirigida al Representante Permanente del Uruguay ante la Oficina de la O.N.U., de la Oficina Internacional de Trabajo, de fecha 10 de Mayo de 1982, fi[illegible]a su nombre, estableciendo que era: DIRIGENTE BANCARIO y fue detenido en / / . FORM. 01359 |

| FECHA | DOCUMENTOS | 025334 ANTECEDENTES A REGISTRAR |
|---|---|---|
| 13.9.82 | 18956 | Recluído E.M.R. No.1. Procesado J.M.I. 1er T. 11.05.79. Delitos: Art. 60(V) en concurrencia fuera de la Reit. 56 con el del prev. en el art. 237 CPO. Sent. 1a. Inst. J.M.1a.2do.T.11.6.80. 7 años Penit. Delitos: Art. 60(V) CPM, 60(I)inc. 6,60 (XII) CPM, Art.61num4to.y 237CPO. Sent.2da.Inst. S.T.M.4.6.81. 7 años penit. Delitos: Art. 60(V), 60(I) inc. 6,60 (XII) CPM, Art. 61 num. 4to. y Art. 137 CPO. Cumple la pena el 6.3.1986. Afiliado al PC. Se desempeñaba como Secretario de la Seccional Bancaria del PC. Eval.: A-1. (CA). ([illegible]) |
| 2.3.83. | 24324/83 | FECHA DE DETENIDO: 5.3.79, UNIDAD CAPTORA: FUSNA, CONDENADO 7 años, FECHA DE LIBERTAD PROBABLE: 5.3.86, Art.60(V), 60(I) Nal.6,60(XII) CPM, 61 y 237 CPO.-Eval.A-1.-(FE) FORM. 9641 |
| [illegible] | [illegible] | [illegible] |
| [illegible].7.83 | [illegible] | [illegible] funciona como Secretario de Masas del Seccional Banc[illegible] del P.C.Eval A-2 (BR). FORM:11479.- |

025334

| FECHA | DOCUMENTOS | ANTECEDENTES A REGISTRAR BRUGNOLI TARUSELLI DIEGO |
|---|---|---|
| 19.8.83 | 1432/77 pág.1. | Por oficio No.509/977, de fecha 20.8.77, el Juez Militar de Instrucción de 4to. Turno solicita su captura por sabersele vinculado al P.C. Eval.A-1.(ME) FOM. 13429 |
| 19.8.83 | 0609/79 pág.1. | Por oficio 309/7[illegible], de fecha 11.5.979, el Juez Militar de Instrucción de 1er.Turno, deja sin efecto su captura por haber sido canturado. Eval.A-1.(ME) FOM. 13430 |
| 19.8.83 | 1431/77 pág.1. | Mayo a Junio 1975. Realiza contactos en Salto, en circunstancias que concurre a un partido de basketboll, junto a otros bancarios, trasmitiendo directivas del Comité Central del P.C. a Héctor IRIONDO CHIESA. Hasta fines de 1976 realizó aportes al P.C., que entregaba a Nebel COBRAL VAZQUEZ. Eval.A-1.(ME) FOM. 13431 |

| FECHA | DOCUMENTOS 025334 | ANTECEDENTES A REGISTRAR FX6 |
|---|---|---|
| 13.1.84 | 0487/79 pág.9 | 16.3.79: En la fecha se establece que [illegible] como Responsable del Sector [illegible] y [illegible] R.S.U., en la Comisión Sindical del P.C. Eval.B-2.(AD) |
| 20.2.84 | 1210/79 Pág.01 | 1.6.79: Se establece que en la fecha se dispuso el procesamiento y prisión preventiva sin incomunicación del causante, por hallarse incurso "prima facie" en el delito previsto en el art.60(V) en concurrencia fuera de la reiteración previsto en el art.237 del C.P.O. Eval:A-1(AD) |
| 20.2.84 | 1212/79 Pág.01 | 21.6.79: En la fecha es trasladado desde FUSNA al E.M.R.1.-Eval:A-1(AD) |
| 23.2.84 | 1214/79 Pág.03 | 22.6.79: Alta en E.M.R.1.- Eval:A-1(AD) |
| 27.2.84 | 1382/79 pág.21 | En consolidado de P.M.S. del 30.06.79 figura como: 21.06.79: BAJA/FUSNA y ALTA/E.M.R.No.1 por TRASLADO. Eval.A-1.(AD) |

F1

17 FEB. 1976

...DE COMANDANTES EN JEFE 025335-1 Dep. I Secc. I

S. I. D.

Sub Secc. A/N

Ficha Nro. ..... Confec. .....

BRUGNOLI — Apellidos

Mario P. — Nombres

DOCUMENTOS: C/C ..... Serie ..... Nro. C/I. ..... Nro. ..... Dpto.

OTROS DOC. ..... Pasaporte ..... Lib. Enrol. ..... etc.

NACIMIENTO: ..... Fecha ..... Lugar

DOMICILIO: ..... Calle ..... Nro. ..... Teléf. ..... Ciudad o Localidad

PROFESION U OCUPACION: .....

LUGAR: ..... CARGO: .....

IDEOLOGIA POLITICA: Comunista CLASIFICACION: .....

DATOS COMPLEMENTARIOS: ..... Est. Civil ..... Cónyuge .....

Otros datos:

FE

| Fecha | Documentos | 025335 ANTECEDENTES A REGISTRAR |
|---|---|---|
| 8.I.76 | 0001 | Afiliado al Partido Comunista el día 24/X/60.- (Microfilm incautado a Rodney Arismendi) Evaluación: B-2 (Z) |

**VICIO DE INFORMACION DE DEFENSA**
**Dep. 1**

MINISTERIO DE DEFENSA NACIONAL
SERVICIO DE INFORMACION DE DEFENSA
M/F
I. [illegible]

Ficha Nº ..... confeccionada el 20-I-66.

T1 ~~805~~

Sección .....

025336-4

164

FOTO

Apellidos BRUGNOLI TARUSELLI

Nombres Ricardo

Fecha de Nacimiento: .....

Lugar de Nacimiento: .....

Cred. Civ.: ..... Ced. Identidad: 1.009.180.-

Prontuario: ..... F. Censal: .....

Padre: .....

Madre: .....

Domicilio: ..... Ciudad: .....

Otros datos (Documentos y señas personales) .....

# FICHA COMPLEMENTARIA

f2

| DOCUMENTO Nº | FECHA | ORIGEN | 025336 ANTECEDENTES |
|---|---|---|---|
| 72/205. | 18-IX-65. | | -Integrante del Instituto Alfredo Vazquez Acevedo, titular de la cédula de identidad No.1.009.180.- -Firma un manifiesto para pedir una nueva asamblea para anular la ASAMBLEA DE REFORMA DE ESTATUTOS, por adolecer la misma de los siguientes defectos: a-Irregular citación de un Cté.ejecutivo para hacer la citación de la fecha.-b-Realizar una asamblea un día en que la gremial se encuentra abocada a un paro.- |
| | 8.6.74 JIN PD 07.00 a 07.00 | D. 1400 - | Fué internado en el Cilindro Municipal en el mar- co de las Medidas Frontas de Seguridad. el día 4.6.74.-(SS)- |

MINISTERIO DE DEFENSA NACIONAL
S. I. D.

025336

30 AGO 1974

Dep. I Secc,
Sub - Secc. G
Ficha Nro. _____ Confec. _____

BRUÑOLI [illegible] Ricardo
Apellidos Nombres

DOCUMENTOS: C/C. _____ C/I. _____
Serie Nro. Nro. Dpto.

OTROS DOC. _____
Pasaporte Lib. Enrol. etc.

NACIMIENTO: _____
Fecha Lugar

DOMICILIO: _____
Calle Nro. Teléf. Ciudad o Localidad

PROFESION U OCUPACION: Estudiante

LUGAR: Fac. de Odontología CARGO: _____

IDEOLOGIA POLITICA: Comunista CLASIFICACION: Activo

DATOS COMPLEMENTARIOS: _____
Est. Civil Conyuge Hijos

Otros Datos

025336

F4

2.8.74 2002 -Integrante de la Cátedra de Anatomía Gral. y Buco-Dental estando detenido antes de la intervención de la Universidad por intervenir en una "Jornada ruidosa".-(C)
(Sv. F-6)

2.8.74 2203 -Idem al anterior.-(C)

MINISTERIO DE DEFENSA NACIONAL
S. I. D.

025338

Dep. I F-5 Secc. I
Sub-Secc. G
Ficha Nº. ..... Confec. ....
24/6/70

BRUNOLI Ricardo
Apellidos Nombres

DOCUMENTOS: C/C ..... C/I 1.009.180
Serie No. No. Dpto.

OTROS DOC.: .....
Pasaporte Lib. Enrol. etc.

NACIMIENTO: .....
Fecha Lugar

DOMICILIO: (1) Pablo de Marín 1006
Calle No. Telef. Ciudad o Localidad

PROFESION U OCUPACION: (2) Estudiante

LUGAR: (3) [illegible] CARGO .....

IDEOLOGIA POLITICA ..... CLASIFICACION .....

DATOS COMPLEMENTARIOS .....

Fb

| FECHA | DOCUMENTOS 025336 | ANTECEDENTES A REGISTRAR |
|---|---|---|
| /4/70 | El Dop. | -Dirigente del gremio de Estudiantes de Odontología.- |
| 25.8.72 | 2728 | Uno de los principales elementos subversivos dentro de la Facultad de Odontología en la cual ingresó en el año 1965. Indica (1) al (3).-(EE) |

SERVICIO DE INFORMACION
DE DEFENSA
Depto. 1

025336 Confeccionado el 24 JUL 1974

VARIOS

FOTO

Apellidos BRUNOLI TARUSELI

Nombres Ricardo

Fecha de Nacimiento 28 años en 1973

Lugar de Nacimiento Uruguay

Est. Civil Casado

Cred. Cívica ..... Céd. Identidad .....

Otros Documentos .....

Ocupación [illegible] (3)

Padre .....

Madre .....

Domic. Jaime Zudañez No.2548 (1)

Otros .....

# FICHA COMPLEMENTARIA

FB

| DOCUMENTO | | 025336 ANTECEDENTES |
|---|---|---|
| FECHA | ORIGEN | |
| 24.VIII.73 | Dec.2324 | Fué detenido conjuntamente con otras personas cuando se encontraban enfrente del Hospital de Clínicas arrojando petardos.-(SS)- |
| [illegible] | [illegible] | [illegible] |
| [illegible] | [illegible] | (2).- (DD) |
| 7.5.75<br>PD. 07.00 a 07.00 | 769 | 8.5.75 -Recuperó la libertad.- (DD) |

04 AGO. 1975

...ERIO DE DEFENSA NACIONAL
S. I. D.

025336

Dep. I Secc. I
Sub - Secc. G Fg
Ficha Nro. Confec.

BRUGNOLI TARUSELLI — Apellidos
Ricardo — Nombres

DOCUMENTOS: C/C ..... Serie ..... Nro. C/I. ..... Nro. ..... Dpto.

OTROS DOC. ..... Pasaporte ..... Lib. Enrol. ..... etc.

NACIMIENTO: ..... Fecha ..... Lugar

DOMICILIO: ..... Calle ..... Nro. ..... Teléf. ..... Ciudad o Localidad

PROFESION U OCUPACION: Prof. de Anatomía General y Radiología

LUGAR: ..... CARGO: .....

IDEOLOGIA POLITICA: izquierdista CLASIFICACION: .....

DATOS COMPLEMENTARIOS: ..... Fº Civil ..... Cónyuge

| Fecha | Documentos | 025336 ANTECEDENTES A REGISTRAR 710 |
|---|---|---|
| 27/9/74 | D.2433 - D.N.I.I. | Excluído de los cuadros docentes de la Fac.de Odontología por su notoria y activa militancia izquierdista.-Eval.A-1.-(H).- |
| 20.7.68 | MARCHA Nro.1411 | -Integra nómina de entidades y personas que suscriben un manifiesto donde fundamentalmente se pronuncian contra el mantenimiento de las Medidas Prontas de Seguridad, expresando entre otros conceptos que las mismas han violado reiteradamente las libertades públicas.- (JJ) |
| 29.11.82 | ..... | Se hizo Memo (A) No.2759/82 para el E.M.R.No.1.(SS).- (Formulario Nº 4142) |

F84

MINISTERIO DE DEFENSA NACIONAL

S. I. D.

Dep. I Secc. 1

025337 - 7

Sub Secc. C

Ficha Nro. ..... Confec. 23/9/77

BRUGNONI — Apellidos

Alberto — Nombres

DOCUMENTOS: C/C ..... Serie ..... Nro. C/I. ..... Nro. ..... Dpto.

OTROS DOC. ..... Pasaporte ..... Lib. Enrol. ..... etc.

NACIMIENTO: ..... Fecha ..... Lugar

DOMICILIO: ..... Calle ..... Nro. ..... Teléf. ..... Ciudad o Localidad

PROFESION U OCUPACION: Esc. .....

LUGAR: ..... CA ?: .....

IDEOLOGIA POLITICA: ..... CLASIFICACION: .....

DATOS COMPLEMENTARIOS: ..... Est. Civil ..... Cónyuge ..... Hijos

..... Otros Familiares

F2

| Fecha | Documentos | 025337 ANTECEDENTES A REGISTRAR |
|---|---|---|
| 15/9/76 | "EL DIA" Pag.4 | Fué designado como suplente de la Junta Vecinal de Montevideo, por disposición del Poder Ejecutivo.- (G.G) |

19 ENE. 1979

Fc 1

# JUNTA DE COMANDANTES EN JEFE

## S. I. D.

025338-5

Dep. I  Secc. I.

Sub Secc. A/N

Ficha Nro. ..... Confec. .....

BRUGNONI GARCIA — Apellidos

Jorge Walter — Nombres

DOCUMENTOS: C/C BZB 29552 (Serie / Nro.) C/I. ..... (Nro. / Dpto.)

OTROS DOC. ..... (Pasaporte / Lib. Enrol. / etc.)

NACIMIENTO: ..... (Fecha / Lugar)

DOMICILIO: ..... (Calle / Nro. / Teléf. / Ciudad o Localidad)

PROFESION U OCUPACION: .....

LUGAR: ..... CARG. .....

IDEOLOGIA POLITICA: ..... CLASIFICACION: .....

DATOS COMPLEMENTARIOS: .....

Reg. Civil

| Fecha | Documentos | 02738 ANTECEDENTES A REGISTRAR |
|---|---|---|
| 25 SET. 1978 | 196 | - Delegado de Mesa por las listas 808 . en las elecciones nacionales del año 1971, por el Departamento de Montevideo . Circuito Nº. 1869 .- (0098) (J) |

# SERVICIO DE INFORMACION DE DEFENSA

025339-3

FN

Dep. 1

Confeccionado el 8 de Mayo de 1970

**VARIOS**

FOTO

Apellidos BRUGNONI

Nombres Ledo A.-

Fecha de Nacimiento

Lugar de Nacimiento

Est. Civil

Cred. Cívica (1) B.Z.B. 28.647 Ced. Identidad

Otros Documentos

Ocupación (2) Funcionario del Banco Repúblics

Padre

Madre

Domicilio Ciudad

Otros datos:

# FICHA COMPLEMENTARIA

| DOCUMENTO | | 025139 ANTECEDENTES |
|---|---|---|
| Fecha | Origen | |
| 23/7/68 | B.18-D.33 | - Concurre a recibir Instrucción Militar al Batallón de Ingenieros Nº4(Laguna del Sauce).-Indica (1) y (2) |

MINISTERIO DE DEFENSA NACIONAL
S. I. D.

025340 1

F5 1

Dep. I Secc. I

Sub - Secc. G

Ficha Nro. Confec.

BRUGUE — Apellidos

WASH — Nombres

DOCUMENTOS: C/C ..... Serie ..... Nro. ..... C/I. ..... Nro. ..... Dpto. .....

OTROS DOC. ..... Pasaporte ..... Lib. Enrol. ..... etc. .....

NACIMIENTO: ..... Fecha ..... Lugar .....

DOMICILIO: Pasaje Central — Calle ..... 770 — Nro. ..... Teléf. ..... Ciudad o Localidad .....

PROFESION U OCUPACION: .....

LUGAR: ..... CARGO: .....

IDEOLOGIA POLITICA: ..... CLASIFICACION: Dirigente

DATOS COMPLEMENTARIOS: ..... Estado civil ..... Cónyuge .....

F2

025340

| Fecha | Documentos | ANTECEDENTES A REGISTRAR |
|---|---|---|
| 27.5.75 | 842 | Integrante del Consejo Directivo del Sindicato Obreros de VIDPLAN S.A.<br>Evaluación A-1.-(E).- |

**SERVICIO DE INFORMACION DE DEFENSA**

**Dep. I**

Sección

[illegible] / F

Ficha Nº 025341-9 confeccionada el 6-V-1966.

~~912~~ F1

FOTO

Apellidos BRUK

Nombres J.

Fecha de Nacimiento:

Lugar de Nacimiento:

Cred. Cív.: Ced. Identidad:

Prontuario: F. Censal:

Padre:

Madre:

Domicilio: [illegible] Ciudad: [illegible]

Otros datos: [illegible]

# FICHA COMPLEMENTARIA

| Documento Nº | Fecha | Origen | 025341 ANTECEDENTES |
|---|---|---|---|
| | 1966 | B77-D10 | - |
| | 17-V-66 | 77-23 | |
| | 13-V-66 | 77-153 | -Recibe correspondencia de países comunistas.- |

MINISTERIO DE DEFENSA NACIONAL 025342

S. I. D.

Dep. I 7 Secc, I

Sub - Secc. G

Ficha Nro. ..... Confec. .....

BRUKSSAS — Apellidos

Cristina — Nombres

DOCUMENTOS: C/C. ..... Serie ..... Nro. ..... C/I. ..... Nro. ..... Dpto. .....

OTROS DOC. ..... Pasaporte ..... Lib. Enrol. ..... etc.

NACIMIENTO: ..... Fecha ..... Lugar .....

DOMICILIO: ..... Calle ..... Nro. ..... Teléf. ..... Ciudad o Localidad .....

PROFESION U OCUPACION: estudiante .....

LUGAR: [illegible] CARGO: .....

IDEOLOGIA POLITICA: [illegible] CLASIFICACION: [illegible]

DATOS COMPLEMENTARIOS: ..... Est. Civil ..... [illegible]

[illegible]

| Fecha | Documentos 025342 | ANTECEDENTES A REGISTRAR |
|---|---|---|
| 12.9.73 | 2887 | Figura en relación de estudiantes izquierdistas activistas del Instituto Magisterial. Fué detenida. (K) (Eval.A-3)(LL).- |

**SERVICIO DE INFORMACION DE DEFENSA**
**Dep. 1**

MINISTERIO DE DEFENSA NACIONAL
SERVICIO DE INFORMACION DE DEFENSA

Ficha Nº 1888

Sección .....

025343-5

F-1

166

FOTO

Apellidos Brum,

Nombres .....

Fecha de Nacimiento: .....

Lugar de Nacimiento: .....

Cred. Civ.: ..... Ced. Identidad: No.18.438.

Prontuario: ..... F. Censal: .....

Padre: .....

Madre: .....

Domicilio: ..... Ciudad: .....

Otros datos (Documentos y señas personales) .....

21097

F2

CHA. COMPLEMENTARIA

| ECHA | ORIGEN | 025343 ANTECEDENTES |
|---|---|---|
| 72-/205. | 18-IX-965. | - Integrante del Instituto Alfredo Vazquez Acevedo, titular de la Cédula de Identidad No.18.438.<br>Firma un manifiesto para pedir una nueva asamblea para anular la "ASAMBLEA DE REFORMA DE ESTATUTOS" POR ADOLECER LA MISMA DE LOS SIGUIENTES DEFECTOS" A) Irregular citación de un Comité Ejecutivo para hacer la citación de la fecha.- B)- Realizar una asamblea un día en que la gremial se encontraba abocada a un paro.- |

17 FEB 976

F1

# JUNTA DE COMANDANTES EN JEFE

## S. I. D.

025344

Dep. I Sec. 1

Sub Secc. A/N

Ficha Nro. ..... Confec. .....

| BRUNI GONZALEZ | Abayubá |
|---|---|
| Apellidos | Nombres |

DOCUMENTOS: C/C BDA 35.676 C/I. .....
Serie Nro. Nro. Dpto.

OTROS DOC. .....
Pasaporte Lib. Enrol. etc.

NACIMIENTO: 24 años en 1968
Fecha Lugar

DOMICILIO: Tardencilla 3361 (Cno. Andaluz y Cuchilla Grande)
Calle Nro. Teléf. Ciudad o Localidad

PROFESION U OCUPACION: Cazadora

LUGAR: [illegible] CARGO: .....

IDEOLOGIA POLITICA: Comunista CLASIFICACION: .....

DATOS COMPLEMENTARIOS: .....
Est. Civil Cónyuge

[illegible]

| Fecha | Documentos | 025714 ANTECEDENTES A REGISTRAR |
|---|---|---|
| 8.I.76 | 0001 | Afiliado al Partido Comunista el día 11/XI/68 con el Nº 34.968.- (Microfilm incautado a Rodney ARISMENDI) Evaluación: B-2 (Z) |

Fy

M. GONZALEZ

Cayubá

Fil. al HC. No. 34968

t, Secc: A B C D E G V

X

Secreto

**MINISTERIO DE DEFENSA NACIONAL**
**S. I. D.**

Dep. I **E** Secc. I F1

Sub-Secc. **A/N**

025345 - 0

Ficha N.o ..... Confec. .....

BRUM ..... Adalberto .....
Apellidos Nombres

DOCUMENTOS: C/C ..... C/I .....
Serie N.o N.o Dpto.

OTROS DOC. .....
Pasaporte Lib. Enrol. etc.

NACIMIENTO 22 años (1970) .....
Fecha Lugar

DOMICILIO: .....
Calle N.o Teléf. Ciudad o Localidad

PROFESION U OCUPACION: .....

LUGAR: ..... CAR[illegible]: .....

IDEOLOGIA POLITICA ..... CLASIFICACION MLN (Tupamaros)

DATOS COMPLEMENTARIOS .....
Est. Civil Conyuge Hijos

.....
otros familiares

Ficha confeccionada en Montevideo el 7 de [illegible]

F2

| Fecha | Documentos | 025345 ANTECEDENTES A REGISTRAR |
|---|---|---|
| 27-II-70 | 75-191 | Detenido en relación con el ex-policía ZULOAGA. Indica-① |

**SERVICIO DE INFORMACION**

**DE DEFENSA**

Dep. 1

VARIOS

Confeccionado el 1.2.13.

025348

Apellidos BRUM

Nombres Ademar

FOTO

Fecha de Nacimiento

Lugar de Nacimiento

Est. Civil

Cred. Civica Céd. Identidad

Otros Documentos

Ocupación

Padre

Madre

Domicilio Ciudad

Otros datos

# FICHA COMPLEMENTARIA

| DOCUMENTO | | 025346 ANTECEDENTES |
|---|---|---|
| Fecha | Origen | |
| 1971. | Lista 9988 | Candidato como 1er.suplente del 2do.titular a la C.de Representantes,por el Dptc.de Colonia,sub.lema "Pueblo en lucha".- (W). |
| 16/2/73 | MARCHA | -Es uno de los firmantes de una carta publicada en este semanario,a raíz de un artículo de Zelmar Michelini.-(H).- |

F1

**JUNTA DE COMANDANTES EN JEFE**

**S. I. D.**

025347-6

Dep. I Secc. I

Sub Secc. A/N

Ficha Nro. ..... Confec. 5.4.83

[illegible] de [illegible] Alba [illegible]

Apellidos Nombres

DOCUMENTOS: C/C ..... C/I. [illegible]

Serie Nro. Nro. Dpto.

OTROS DOC. .....

Pasaporte Lib. Enrol. etc.

NACIMIENTO: .....

Fecha Lugar

DOMICILIO: .....

Calle Nro. Teléf. Ciudad o Localidad

PROFESION U OCUPACION: .....

LUGAR: ..... CARGO: .....

IDEOLOGIA POLITICA: ..... CLASIFICACION: .....

DATOS COMPLEMENTARIOS: .....

Est. Civil Conyuge [illegible]

.....

Otros [illegible]

F2

| Fecha | Documentos 025347 | ANTECEDENTES A REGISTRAR |
|---|---|---|
| 15.4.82 | 13347/82 | Figura en una nómina de personas refugiadas en Brasil al amparo de ACNUR.- VAE:1-2 ( ) [illegible];3397 |

**SERVICIO DE INFORMACION DE DEFENSA**
**Dep. I**

025348 -4

Ficha Nº ..... confeccionada el 13-IV-966.

Sección .....

FOTO

Apellidos BRUM RODRIGUEZ,

Nombres Alberto.

Fecha de Nacimiento: .....

Lugar de Nacimiento: .....

Cred. Cív.: H.A.B. 15.102 Ced. Identidad: .....

Prontuario: ..... F. Censal: .....

Padre: .....

Madre: .....

Domicilio: Florencio Sánchez 1025 Ciudad: Rivera

Otros datos (Documentos y señas personales) [illegible] de la [illegible]

[illegible]

F2

## FICHA COMPLEMENTARIA

| Documento | | | ANTECEDENTES 025348 |
|---|---|---|---|
| Nº | Fecha | Origen | |
| "El Popular" | 18-X-966.- | | -Como Docente es firmante de un manifiesto de adhesión a las medidas de lucha adoptadas por la Federación Uruguaya del Magisterio.- |
| B-72-D-186. | 22-XII-966. 1966 | 77/202 | -Figura en una relación de Docentes, que partió con destino a Chile, con el fin de participar en un -- Congreso de Maestros que se realizara en dicho país Evaluación F-2. |
| Memo 4128/78 | 29.9.78 D.N.I.I. | 1258 | -Indica idem documentos anteriores.-(BB)- -Eval.B-2.- |
| | 8.7.981.- | | -Se contesta nota (A) 534/81 (11a.Parte) para el C.C.D.(SS)- |

F1

# SERVICIO DE INFORMACION DE DEFENSA

025349-2

Dep. I

Confeccionado el 3 de marzo de 1971

**VARIOS**

FOTO

Apellidos BRUM SANGUINETT

Nombres Alem

Fecha de Nacimiento

Lugar de Nacimiento

Est. Civil

Cred. Cívica IAC ① Ced Identidad

Otros Documentos

Ocupación Construcción. ②

Padre

Madre

Domicilio Ciudad

Referencias

F 2

# FICHA COMPLEMENTARIA

DOCUMENTO - 025349

ANTECEDENTES

| Fecha | Origen | |
|---|---|---|
| 15/V/968 | 63(1)1 | -Figura en una relación de elementos izquierdistas del Dpto. de Artigas.-Simpatizante.- |
| 7/XI/1968 | B.64(1) D.9 | -Integra una lista de personas izquierdistas del Dpto. de Artigas.-Indica ① y ②. |
| 21.8.72 | Doc.2610 | Indica doc. anteriores.-(SS)- |

VARIOS

F1

# JUNTA DE COMANDANTES EN JEFE

**S. I. D.**

025350-D

Dep. I  Secc. I

Sub Secc. A/N

Ficha Nº ..... Confec. 20/X/8

RAUL SANGUINETTI — Apellidos

Alem Castro — Nombres

DOCUMENTOS: C/C. I.A.C. 17752 — Serie / Nº

C/I. 2.689.249-5 — Nº / Dpto.

OTROS DOC. ..... — Pasaporte / Lib. Enrol. / etc.

NACIMIENTO: 14 de Julio de 1923 — Fecha / Lugar

DOMICILIO: 18 de Julio 440 Artigas. — Calle / Nº / Teléf. / Ciudad o Localidad

PROFESION U OCUPACION: Contador

LUGAR: ..... CARGO .....

IDEOLOGIA POLITICA: ..... CLASIFICACION: .....

DATOS COMPLEMENTARIOS ..... — Esf. Civil / Cónyuge / Hijos

Otros familiares

| Fecha | Documentos | 025350 ANTECEDENTES A REGISTRAR |
|---|---|---|
| 10/IX/82 | 18868 | ANTECEDENTE REGISTRADO EN EL E-II<br>Ocupación: Empresa Constructora<br>Organización: Partido Comunista.<br>(Se consultó en forma telefónica a dicha Agencia a efectos de ampliar la anotación precedente, informándose en dicho Departamento que son los únicos datos que se poseen, e inclusive, no se posee la fuente que dió lugar a la mencionada anotación).- (CC) (Form. 3230) |
| 14/8/82 | 18044 | Figura en el 14o. lugar de la lista [illegible] del Partido Nacional Agrupación Aparicio Saravia Dpto. de [illegible] como [illegible] Deliberantes Departamentales y [illegible] en las Elecciones Internas de los P.P.P. del 28 de Noviembre de 1982. ( [illegible] ) (Form 3234) |
| | | Por Oficio Nº. [illegible] /82 el S.I.D. comunica a la Corte Electoral, que de acuerdo [illegible] vigentes, no existen [illegible] para que [illegible] integre la lista [illegible] ( [illegible] ) (Form 3231) |

GREMIOS 28.07.82 FA

# JUNTA DE COMANDANTES EN JEFE
## S. I. D.

025351-8

Dep. I Secc. I

Sub. Secc. A/N

Ficha N.º ..... Confec. .....

BRUM Alfeo
Apellidos Nombres

DOCUMENTOS: C/C ..... C/I. .....
Serie N.º N.º Dpto.

OTROS DOC. .....
Pasaporte Lib. Enrol. etc.

NACIMIENTO: .....
Fecha Lugar

DOMICILIO: .....
Calle N.º Teléf. Ciudad o Localidad

PROFESION U OCUPACION: .....

LUGAR: ..... CARG .....

IDEOLOGIA POLITICA: ..... CLASIFICACION: .....

DATOS COMPLEMENTARIOS:
Est Civil Cónyuge Hijos

.....

Otros familiares

| Fecha | Documentos | 025351 ANTECEDENTES A REGISTRAR | F2 |
|---|---|---|---|
| 26.07.82 | 17.119 | Candidato en el 47 lugar a la Asamblea Delegada por la Lista 5 (Sistema Preferencial de Suplentes)de la Asociación de Empleados del Instituto de Jubilaciones y Afines bajo el Lema " UNIDAD EN LA ACCION GREMIAL", período 69-70.Eval.:A-1 Indica ( )( )(LA)(GM) FORM. Nº 01985 | |
| 3.3.83 | 21719 | Se aprobó una solicitud de [illegible] | |

VARIOS

F1

# JUNTA DE COMANDANTES EN JEFE
## S. I. D.

025352-6

Dep. I Secc. I

Sub Secc. A/N

Ficha Nro. _____ Confec. 21.3.8

PRUM PEREIRO — Apellidos

Alfeo Gustavo — Nombres

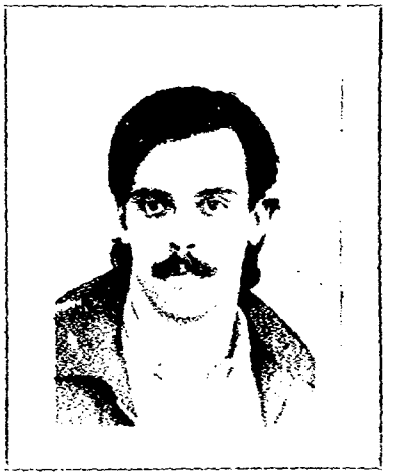

DOCUMENTOS: C/C [illegible] 8524 — Serie Nro. — C/I. 1.211.305 — Nro. Dpto.

OTROS DOC. _____ — Pasaporte Lib. Enrol. etc.

NACIMIENTO: 22.9.53 Mdeo. — Fecha Lugar

DOMICILIO: Rivera 2247 ap. 502 — Calle Nro. Teléf. Ciudad o Localidad

PROFESION U OCUPACION: [illegible]

LUGAR: [illegible] CARG[illegible]

IDEOLOGIA POLITICA: _____ CLASIFICACION: _____

DATOS COMPLEMENTARIOS: _____

Est. Civil [illegible] Hij[illegible]

Otros [illegible]

| Fecha | Documentos | 025352 ANTECEDENTES A REGISTRAR |
|---|---|---|
| 18.3.83 | 25130 | -D.I.I. : Sin antecedentes en esa Dirección.- |
| 3.3.83 | 24716 Pág. 006(BC) | -28.2.83- SE.FIA.CO.DI. por Nota Nº 345/83/D solicita aval para Beca a Chile, [illegible] por Memo.([illegible])464/83 del 7.3.83(C) |
| | | - Se deja constancia que se registran antecedentes a nombre de Alfeo [illegible], no pudiéndose establecer que le corresponden al causante.(C) |

F.1

**SERVICIO DE INFORMACION**
**DE DEFENSA**
Dep. 1

025353-7 Confeccionado el 1/11/72

VARIOS

FOTO

Apellidos BRUM

Nombres Alvaro

Fecha de Nacimiento

Lugar de Nacimiento

Est. Civil

Cred. Cívica Céd. Identidad

Otros Documentos

Ocupación Funcionario del Pnal.Pta.Carreta

Padre

Madre

Domicilio Ciudad

Otros datos

# FICHA COMPLEMENTARIA

F 2

| DOCUMENTO | | 25353 ANTECEDENTES |
|---|---|---|
| Fecha | Origen | |
| 15/4/72 | Dec.2210<br>SUMI N.139 | Fue detenido en relación a la fuga del Pnal.Pta.Carreta está siendo indagado junto a:Gonzalez Guzmán,Cianelli Rivero Gando,Blas Guijarro Julio,Acosta Ferreira Evergildo,Dante Guillenea Aroldo, Fernandez Lucas Pedro A.,Echenique Lamadrid Juan T.,Gachey De Los Santos Estanislao,García Orlando G.,Duarte Nuñez Bercibal,Trusido Carmelo E.Lemes Oresmildo J.,Espinosa Bianchino Juan C.,Olivera Pablo M.,Muñez Adilario,Alvarez Moreira Atilio,Rodriguez Paz Ciriaco,Bentancour Davila Julián Roberto todos son funcionarios del Penal. (OO) |

F1

# JUNTA DE COMANDANTES EN JEFE
## S. I. D.

025354-2

Dep. I Secc. I

Sub. Secc. A/N

Ficha N.º ..... Confec. 4.7.82

BRUN RODRIGUEZ — Apellidos

Amanda Leonor (1) — Nombres

DOCUMENTOS: C/C POA 7354 (2) — Serie / N.º

C/I. 1.227.757 (3) — N.º / Dpto.

OTROS DOC. ..... — Pasaporte / Lib. Enrol. / etc.

NACIMIENTO: S.I.Y.054 — Fecha / Lugar

DOMICILIO: Oficial 1 Nº 5391 — Calle / N.º / Teléf. / Ciudad o Localidad

PROFESION U OCUPACION: .....

LUGAR: ..... CARG .....

IDEOLOGIA POLITICA: ..... CLASIFICACION: .....

DATOS COMPLEMENTARIOS:

Est Civil — Cónyuge

| Fecha | Documentos 025354 | ANTECEDENTES A REGISTRAR |
|---|---|---|
| 14.I.82 | 10.978 | 21.XI.968 - En la fecha se encuentra afiliada a la U.J.C. con el Nº 19219, según material incautado por C.C.C.A. en procedimiento realizado el 21.XII.981.- VVAL: A-1 |
| 28.7.82 | . . . . | Se contesto en Memo(A) Nº 1606/82 para Dpto. II del E.M.E. |
| 24.7.82 | 17092 | Indica del (1) al (3).- (UU) |
| | | Formulario Nº 1998 |

**SERVICIO DE INFORMACION DE DEFENSA**

**Dep. I**

MINISTERIO ... SERVICIO ... DEFENSA M/F

025355 - 9

..... **Sección "G"** F1

**Gremios**

**Ficha Nº** .....

Nombres y Apellidos: BRUM Amilcar

Fecha y Lugar Nac.: .....

Cred. Cív.: Serie ..... Nº ..... Ced. Identidad: .....

Otros documentos: .....
(Pasaporte - Libreta Enrolam. - etc.)

Domicilio: .....
(Ciudad o Localidad) (Calle) (Nº) (Teléf.

Profesión: .....

Cargo y Lugar: .....

Ideol. Política: ..... Actuc Dirigente

Datos Complementarios: Federación Agraria Nacional.-

Apreciación General: .....

Ficha confeccionada: [illegible]

Foto

# FICHA COMPLEMENTARIA

| Documento | | 025355 | |
|---|---|---|---|
| Fecha | Origen | | Antecedentes |
| 27/6/66 | El Popular | | -Es electo miembro ejecutivo de la Federación Agraria Nacional, en el Congreso realizado los días 25 y 26 del cte., en el local de AUTE.- |
| 7/9/71. | 76 -34. | | Se postula como 1º titular del lema "Vanguardia Estudiantil Progresista" (V.E.P.). Sub lema Ley Orgánica para Secundaria. Lista 400, para integrar la Comisión Directiva de la Asociación de Estudiantes de Preparatorios Nocturnos para el período 1967/68. |

F1 PE

**MINISTERIO DE DEFENSA NACIONAL**

**S. I. D.**

Dep. 1 Sec. 1

Sub-Secc. A/N

025356-7

Ficha Nº..... Confec. 12/V/73

BRUM ALMIRATTI — Apellidos

Amilcar — Nombres

DOCUMENTOS: C/C. ..... Serie ..... Nro. C/I 18/938 de T. y Tres — Nro. Dpto.

OTROS DOC. ..... Pasaporte ..... Lib. Enrol. ..... etc.

NACIMIENTO: 25 años de edad (1972) 17/10/46 (3) Y, TRES (4) — Fecha — Lugar

DOMICILIO: Palmar Nro. 2417 bis — Calle — Nro. — Teléf. T. al. 77.02.45. — Ciudad o Localidad

PROFESION U OCUPACION: Estudiante de Agronomía

LUGAR: 3er. año en la Facultad de Agronomía

IDEOLOGIA POLITICA: U.J.C. CLASIFICACION: Comunista

DATOS COMPLEMENTARIOS: Soltero — Est. Civil — Cónyuge — Hijos

Padre: Dr. Amilcar BRUN[illegible]

Otros familiares

Fs 2

| Fecha | Documentos | 025356 ANTECEDENTES A REGISTRAR |
|---|---|---|
| 3/XI/72 | 4017 | Afiliado a la U.J.C. (Unión Juventudes Comunista). El día 13 de setiembre ppdo., proximo a la hora 1550' fue detenido por una patrulla de las FFCC, en intercepción de Rivera y Bvar. Artigas. El mismo se encontraba en actitud sospechosa y muy similar a un integrante del M.L.N. requerido. Al ser interrogado al respecto, expresó que se encontraba en esa esquina a la espera de un omnibus, a fin de llegar a su domicilio; habiéndo estado en la casa de unos familiares que viven en las inmediaciones ( estaba a pocas cuadras de su domicilio). Mas tarde recobra su libertad. (R) |
| 20/I/75 | D. 110 | Integrante del Movimiento " 26 de Marzo ".- Sobrino del sedicioso ALMIRATI, Pro-tupamaro, muy peligroso ,- Ind. (2) "U" |
| 21.22/VI/968 | B.72 D.37 | Detenido durante las MPS, siendo internado en el Grupo de Artillería No.5.- |
| 13.9.72 | J.P.M(P.D) | En la fecha fue detenido en averiguación por la Policía en Av. Rivera y Bvar. Artigas. En la Policía posee anotaciones por actividades estudiantiles, siendo afiliado a la UJC.(FF) INdica (P)(C) |
| 23.9.72 | D.3151 | 14.9.72 -Detenido en averiguación el [illegible] recupera su libertad por Orden [illegible] |

BRUM ALMIRATI, Amilcar

B 3

| Fecha | Documentos | 025558 ANTECEDENTES A REGISTRAR |
|---|---|---|
| 22.1.75 PD.07.00 a 07.00 | 146 | 19.1.75-Un equipo de la DNI se hizo presente en la finca de Palmar 2417 en su busca, siendo informados que el buscado se había mudado hace un año para la zona de Peñarol.- (DD) |
| [illegible] | | [illegible] |
| 25.03.82 | D.10165/81/ | Fue internado en el C.C.I.O.R. en M.P.S. desde [illegible] por [illegible] Evaluación.A-1 (GM) Indica ( 3 ) ( 1 ) ( ) ( ) ( ) ( ) ( ) ( ) ( ) ( ). |

| Fecha | Documentos | ANTECEDENTES A REGISTRAR |
| --- | --- | --- |

26.10.76

F6

BRUM ALMIRATI

Amilcar

Afiliado al P.C. Nº 41391

| Ant, Secc. A | B | C | D | E | G | V |
|---|---|---|---|---|---|---|
| | | | | | | |

Secreto

025356

## ANTECEDENTES

Doc.0001/76.-(00)

F. Ingr. 10.10.69 22 años

Dom: Palmar 24?? bis. Ponce y Cambell.

Montevideo,-

Doc: Carece.-

Estudiante de Agronomía.- [illegible], Asoc. Est. de

Agronomía.-

[illegible].-

SERVICIO DE INTELIGENCIA
División I
(Seguridad)

MINISTERIO DE DEFENSA NACIONAL
SERVICIO DE INFORMACION DE DEFENSA
025357-5

Sección
Act. Ant. Nac.
Ficha N.

Nombres y Apellidos: OBIZON. BRUM FERNANDEZ (J) Amílcar A.

Foto

Fecha de Nacimiento:

Lugar de Nacimiento: (País - Ciudad o Localidad - etc.)

Cred. Civ.: Serie N.º Ced. Identidad:

Otros documentos. (Pasaporte - Libreta Enrolam. - etc.)

Domicilio: J. A. Lavalleja No. 598.- (Tel.) (Ciudad o Localidad) (Calle) (N.º) (Telef.)

Filiación
- Edad Aparente Color del Cutis
- Color del Cabello Estatura Aproximada
- Complexión Aspecto Social
- Señas particulares

Ficha confeccionada en MONTEVIDEO el

025357

ACTIVIDADES

(1) Laborales: Profesión Odontólogo Lugar de trabajo .....

Cargo ..... Antigüedad .....

Otras Actividades .....

(2) Políticas: Ideología COMUNISTA Actuación .....

Antecedentes .....

Antecedentes familiares .....

(3) Sociales: Estado Civil ..... Religión ..... Figuración .....

Grado Instrucción ..... Lugares que frecuenta .....

(4) Económicas: Situación ..... Capital aprox. ..... Vehículo marca y N.o

Otros datos .....

Datos Complementarios .....

Apreciación Personal Gral. .....

BFOM FICHA COMPLEMENTARIA Amílcar

| Documento | | 025357 Antecedentes |
|---|---|---|
| Fecha | Origen | |
| 6.X.962 | Marcha | Manifiesto del Movimiento de Trabajadores de la Cultura (Integrantes del FIDEL).<br>Mil cien intelectuales firman Manifiesto del FIDEL)<br>Declaración de Profesionales Universitarioa ante la situación cubana. |
| I.951 | Men.J.P.Montevideo.Pág142 | Comunista de la ciudad de Treinta y Tres. |
| Año 1962. | Lista de FIDEL. | - 1er.Suplente del 1er.Titular al Concejo Departamental de Treinta y Tres.- |
| 15-I-962.- | Inf.Jef.de Pol. de Treinta y Tres.- B.73-D-1.- | - Elemento que apoya al régimen de Fidel Castro, en el Dpto. de Treinta y Tres.- |
| 31.VIII.64.- Idem | "El Popular". B-75-(1)-D.168. Idem 917"EPOCA" | -Miembro del Comité Pro-Mantenimiento de Relaciones Diplomáticas y Comerciales con Cuba, recientemente constituído en Treinta y Tres.- |
| 11-Jul-64.- 27-VII-1964. 6-VIII-964. | -B-43-D-3.- B-22-D-6.- B-15-(1)-D-7.- Eval.B-2 (M.).- | - El 28 de los corrientes se realizó una reunión en la que se creó un Comité Popular Antigoletista siendo el resultado uno de los Secretarios [illegible] mismo, conjuntamente con el Prof. [illegible] (adherente comunista) [illegible] ([illegible]) [illegible] |

# FICHA COMPLEMENTARIA

| Documento | | Antecedentes |
|---|---|---|
| Fecha | Origen | |
| | | Sor ASUEA, Héctor SECAFE, Julio CASTILLO, Ad:- mar GOMEZ (h) (comunistas), Dr. GALLARDO (Unión Popular). A [illegible] Comité lo preside el Profesor Aramis MANCEBO ROJAS.- |
| 15-VIII-964 | B-43-D-47 | -Recibe publicaciones de la URSS y países satéli- tes (China y Cuba).- |
| 11/I/965. | B-15-D-2.- | -Hace acto de presencia en una reunión del FIDEL, |
| 10-Dic-64. | B-22-D-3.- | realizada el día 22/XI/64, en la Plaza 19 de / Abril de la ciudad de Treinta y Tres. |
| 22-X-964.- | B-75(1)D-1006 | -Adherente del "Primer Encuentro de Intelectuales Progresistas", organizado por el Movimiento de Tra- bajadores de la Cultura del Frente Izquierda de Li beración, realizado en Montevideo, los días 22, 23 y 24 de octubre de 1964.- |
| 5.V.65 | B.75.(1).D.616- "EL POPULAR" | En un acto del FIDEL que tuvo lugar en la ciudad de Treinta y Tres, hizo uso de la palabra-refi- riéndose a la grave crisis que atraviesa el país y también a las situaciones imperantes en Viet- Nam y República Dominicana por el ataque de los imperialistas [illegible]teamericanos, habló en calidad de Presidente DEL FIDEL. |
| 29/XI/966.- | B-43-D-5.- | -Hizo acto de presencia en el acto público que se re- alizara el 24-XI-966, en la Plaza "Revolución" de la Ciudad de Treinta y Tres, organizado por el Frente Izquierda de Liberación [illegible] |

BRUM, Amilcar A.

**FICHA COMPLEMENTARIA**

| Documento | | ANTECEDENTES |
|---|---|---|
| **Fecha** | **Origen** | |
| Año 1966. | Lista "FIDEL" | -Figura como 2do.Suplente del 22a.Titular a la Cámara de Senadores en las Listas del "Frente Izquierda de Liberación" en las Elecciones Nacionales del corriente año.- |
| 3-XI-66 | B43-D6 | En su domicilio aloja a delegación del FIdeL que concurre a Treinta y Tres a un acto político electoral. |
| 24/V/67 | B.43-D.8 | Es delegado comunista en el Centro de Salud de Treinta y Tres.- |
| 28-XII-1967. | B/77.-D/39.- Archivo 1968.- | Posible extremista.- Citado en el documento.- |
| 12-VIII-1968. | B.15(1)-D.42. | Posee un predio en la Quebrada de los Cuervos (11a. Sección del Depto. de Treinta y Tres) al cual concurre cada 15 o 20 días.- Viven allí el [illegible] taz -Nolberto AGUILAR y su hijo.- |
| 6-XI-68 | 43-26 | el [illegible] 23 -Fue detenido por la Policia, y alojado en el Ba.I No.10, por distribuir panfletos contra las Medidas Prontas de Seguridad, habiendo sido entregado nuevamente a la Policia el día 27 a la hora 16.[illegible] |

Fórm. 2

FICHA COMPLEMENTARIA

F6

| Documento | | 025357 ANTECEDENTES |
|---|---|---|
| Fecha | Origen | |
| 24IX/68 | 43-12 | -Figura en una relación de personas izquierdistas del departamento de Treinta y Tres .- |
| 23/VIII/1968 | B.64(1)/D.6 | -Aparece en una nómina de perssonas del Dpto. de Treinta y Tres donde se le sindica como Comunista.- Indice (1) |
| [illegible]/6/70 | [illegible](1)6 | [illegible] |
| Año 1970. | Inf. de la Dir. | XXXXXX Figura en la relación de personas que reciben el Libro " Recopilación Documental de la Reunión del Comité Ejecutivo de la F.M.J.D." (R) |
| 1[illegible].[illegible].77 | Doc. [illegible] | Año 1962-Firmante de un manifiesto de Profesionales Universitarios ante la situación Cubana. Eval. A-2 ([illegible]).- |
| | | 21/6/[illegible] - Se remitieron datos identificatorios por Com. ([illegible]) No. 68[illegible] (Corte [illegible]).- (C) |

| | |
|---|---|
| 11041 / 82 | -POSEE ANTECEDENTES EN EL CO.NA.F.- |
| PAG. 783 | EVAL. [illegible] (PS) INDICA ( ) ( ) ( ) |

SERVICIO DE INFORMACION
DE DEFENSA

025358 -3

F1

Dep. 1

Confeccionado el 20.11.71.

~~VARIOS~~ A/N

Apellidos BRUM ETCHEGARAY

Nombres ANA MARIA

Fecha de Nacimiento 23 años (1974) (1)

Lugar de Nacimiento Uruguay (2)

FOTO

Est. Civil Soltera (3)

Cred. Cívica

Céd. Identidad 1.240.465.

Otros Documentos

Ocupación (4) Estudiante de Contabilidad e Inglés (Alizanda C. de Uruguay y EE.UU.)
" Fac. de Medicina

Padre

Madre

Domicilio Domingo Aguiar 2109 (5)

Ciudad

Otros datos

212

# FICHA COMPLEMENTARIA

F2

| DOCUMENTO | | ANTECEDENTES |
|---|---|---|
| Fecha | Origen | 025358 |
| 8.10.71. | B.72.D.237. | Ocupó la Universidad de la República el 8.10.71, siendo desalojado a las 16.00 horas por la fuerza pública. (W) |
| 30-9-74<br>PD. 07.00 a | 2459<br>07.00 | 26-9-74 -Detenida en su domicilio al tenerse información de que había participado junto a Olga L. Salgado Moreira, en una reunión no autorizada en F.c. de Medicina.- (DD) (A) (S) |
| 10-10-74<br>PD. 07.00 a | 2577<br>07.00 | 3-10-74 Fue puesta en libertad.- (DD) |

19 ENE. [illegible] 3

JUNTA DE COMANDANTES EN JEFE

S. I. D.

025358

Dep. I Secc. I

Sub Secc. A/N

Ficha Nro. ..... Confec. .....

BRUM ETCHEGARAY — Ana María

Apellidos — Nombres

DOCUMENTOS: C/C BJA 18312 C/I. .....

Serie Nro. Nro. Dpto.

OTROS DOC. .....

Pasaporte Lib. Enrol. etc.

NACIMIENTO: .....

Fecha Lugar

DOMICILIO: .....

Calle Nro. Teléf. Ciudad o Localidad

PROFESION U OCUPACION: .....

LUGAR: ..... CARGO: .....

IDEOLOGIA POLITICA: ..... CLASIFICACION: .....

DATOS COMPLEMENTARIOS: .....

Est. Civil [illegible]

| Fecha | Documentos | 025358 ANTECEDENTES A REGISTRAR |
|---|---|---|
| 25 SET. 1978 | | Delegado de Mesa por las listas 808-1808 , en las elecciones nacionales del año 1971, por el Departamento de Montevideo . Circuito Nº. 1595 .- (0098) (J) |
| 19/8/981 | ..... | MEMORANDUM (A) Nº 1529/81 PARA LA DIV.E.I. (P) |

# JUNTA DE COMANDANTES EN JEFE.

**S. I. D.**

025359-1

Fs 1

Dep. I Secc. I

Sub Secc. A/N

Ficha Nº ....., Confec. 9.3.83

BRUM Avelino

Apellidos Nombres

DOCUMENTOS: C/C. ..... C/I. .....

Serie Nº Nº Dpto.

OTROS DOC. .....

Pasaporte Lib. Enrol. etc.

NACIMIENTO: .....

Fecha Lugar

DOMICILIO: Aurelio Caámbula 461 Rivera

Calle Nº Teléf. Ciudad o Localidad

PROFESION U OCUPACION: .....

LUGAR: ..... CARGO: .....

IDEOLOGIA POLITICA: Blanco CLASIFICACION: [illegible]

DATOS COMPLEMENTARIOS .....

Est. Civil Cónyuge Hijos

Otros familiares

| Fecha | Documentos 025359 | ANTECEDENTES A REGISTRAR |
|---|---|---|
| 9.3.83 | 22277/82 | En su domicilio el 26.10.82 se realizó un acto público autorizado por la Jefatura de Policía de Rivera de la lista H.A.N. "Movimiento Por la Patria y Nacional de Rocha", en la que los distintos oradores atacaron el actual sistema.Eval:A-1 (00)Formulario 6255 |

F5 1

# JUNTA DE COMANDANTES EN JEFE

**S. I. D.**

025360-9

Dep. I Secc. I

Sub Secc. A/N

Ficha Nº ..... Confec. 8.10.82

BRUM Baldomera

Apellidos Nombres

DOCUMENTOS: C/C. ..... C/I. .....

Serie Nº Nº Dpto.

OTROS DOC. .....

Pasaporte Lib. Enrol. etc.

NACIMIENTO: .....

Fecha Lugar

DOMICILIO: .....

Calle Nº Teléf. Ciudad o Localidad

PROFESION U OCUPACION: .....

LUGAR: ..... CARGO: .....

IDEOLOGIA POLITICA: ..... CLASIFICACION: .....

DATOS COMPLEMENTARIOS .....

Est. Civil Cónyuge Hijos

Otros Datos

| Fecha | Documentos 0 25360 | ANTECEDENTES A REGISTRAR F2 |
|---|---|---|
| 13.9.82 | D.18959 | -Integra como Vocal la "Comisión Departamental Provisoria" de la Unión Cívica Radical. Eval: B-1 (M).-(Form: 3076) |
| 29.3.74 | 33090/26 | Integra en calidad de Suplente el Órgano Ejecutivo Departamental del Partido Unión Cívica por el Departamento de Paysandú - Eval.- (A-1) (KE) |

**SERVICIO DE INFORMACION DE DEFENSA**

**Dep. I**

Sección

MINISTERIO DE DEFENSA NACIONAL
SERVICIO DE INFORMACION DE DEFENSA

M / F

Ficha Nº ..... confeccionada el 6-VII-1966.

025367

005
F1

FOTO

Apellidos BRUM

Nombres Baltasar

Fecha de Nacimiento:

Lugar de Nacimiento:

Cred. Cív.: Ced. Identidad:

Prontuario: F. Censal:

Padre:

Madre:

Domicilio: Ciudad:

Otros datos (Documentos y señas personales)

FICHA COMPLEMENTARIA

42

| Documento Nº | Fecha | Origen | 025361 | ANTECEDENTES |
|---|---|---|---|---|
| | 21-III-966 | W7-D59 | | -Vinculación que tenía con funcionarios de la entonces Legación Soviética para el Comercio entre la URSS y Uruguay.-Antecedentes de la mencionada vinculación.- |

# MINISTERIO DE DEFENSA NACIONAL

**S. I. D.** 025361

Dep. I F3 Sec. I

Sub - Secc. **C/G.**

Ficha Nro. ..... Confec. 20/4/76

BRUM — Apellidos

Baltasar — Nombres

DOCUMENTOS: C/C. ..... Serie ..... Nro. C/I. ..... Nro. ..... Dpto.

OTROS DOC. ..... Pasaporte ..... Lib. Enrol. ..... etc.

NACIMIENTO: ..... Fecha ..... Lugar

DOMICILIO: ..... Calle ..... Nro. ..... Teléf. ..... Ciudad o Localidad

PROFESION U OCUPACION: .....

LUGAR: ..... CAR .....

IDEOLOGIA POLITICA: ..... CLASIFICACION: .....

DATOS COMPLEMENTARIOS: ..... Est. Civil ..... Cónyuge ..... Hijos

..... Otros Familiares

| Fecha | Documentos | 025361 ANTECEDENTES A REGISTRAR |
|---|---|---|
| 8/3/75 | Doc.440 | Asesor Letrado en el Ministerio de RR.EE.desempeñando funciones al frente de la Asesoría Letrada en el referido ministerio.-(II) |

F-1

# JUNTA DE COMANDANTES EN JEFE

**S. I. D.**

C/C 025362-5 Dep. I Secc. I Sub Secc. ~~Arch~~

Ficha Nº ..... Confec. 24.2.83

BRUM BAZET (Apellidos) Baltasar (Nombres)

DOCUMENTOS: C/C. B.C.A.78.934 (Serie / Nº) C/I. 1.695.391-5 Montevideo (Nº / Dpto.)

OTROS DOC. ..... (Pasaporte / Lib. Enrol. / etc.)

NACIMIENTO: 21 años en 1982.- (Fecha / Lugar)

DOMICILIO: San Nicolás 1425 (Calle / Nº) ..... (Teléf.) Montevideo (Ciudad o Localidad)

PROFESION U OCUPACION: Estudiante

LUGAR: ..... CARGO: .....

Partido Colorado

IDEOLOGIA POLITICA: Batllista-Zarigo. CLASIFICACION: COMUNICANTE

Nov/982

DATOS COMPLEMENTARIOS: Soltero (Est. Civil) ..... (Cónyuge) .....

| Fecha | Documento 025362 | ANTECEDENTES A REGISTRAR |
|---|---|---|
| 1/1/83 | 28691/065 | Electo 22 Suplente del Orgsno Deliberante Nacional del Partido COLORADO por el Departamento de MONTEVIDEO Hoja de Votación A.C.E. de acuerdo al resultado de las Elecciones Internas de los Partidos Políticos habilitados, efectuadas el 28-XI-82. — Eval. A-1 (XX). (FORM. 8733). |

Fc 1

# JUNTA DE COMANDANTES EN JEFE
## S. I. D.

025363

Dep. I Secc. I

Sub Secc. A/N

Ficha Nro. ..... Confec. .....

BAUM RAQUENA — Apellidos

Baltasar — Nombres

DOCUMENTOS: C/C ..... C/I. 727.587

Serie Nro. Nro. Dpto.

OTROS DOC. .....

Pasaporte Lib. Enrol. etc.

NACIMIENTO: .....

Fecha Lugar

DOMICILIO: .....

Calle Nro. Teléf. Ciudad o Localidad

PROFESION U OCUPACION: Func. de la Dirección Nacional de Turismo.

LUGAR: ..... CARG. .....

IDEOLOGIA POLITICA: ..... CLASIFICACION: .....

DATOS COMPLEMENTARIOS: .....

Est. Civil Cónyuge

Observaciones

| Fecha | Documentos | 025363 ANTECEDENTES A REGISTRAR |
|---|---|---|
| 10.5.76 | D. 0634 | Figura en una relación de funcionarios que han pertenecido al disuelto Partido Comunista y que estuvieron asociados o prestaron asistencia a todas las disueltas asociaciones ilícitas o subversiv[illegible].-qq-. Evaluación F.-6.- |
| 26.1.84 | 779/79 pag.2 | -10.5.76-Indica Idem Doc. 0634/76.Eval:"-2(M).- |

MINISTERIO DE DEFENSA NACIONAL

S. I. D.

025363

Dep. I F 3 Secc. I

Sub Secc. G

Ficha Nro. ..... Confec. .....

[illegible] Baltasar

Apellidos Nombres

DOCUMENTOS: C/C ..... C/I. .....

Serie Nro. Nro. Dpto.

OTROS DOC. .....

Pasaporte Lib. Enrol. etc.

NACIMIENTO: .....

Fecha Lugar

DOMICILIO: [illegible] 1916 [illegible] Tel. 4.74.40

Calle Nro. Teléf. Ciudad o Localidad

PROFESION U OCUPACION: [illegible]

LUGAR: ..... CARGO [illegible]

IDEOLOGIA POLITICA: ..... CLASIFICACION: [illegible]

DATOS COMPLEMENTARIOS: .....

Est. Civil Cónyuge [illegible]

| Fecha | Documentos | 025363 ANTECEDENTES A REGISTRAR |
|---|---|---|
| 28.12.72 | -4321 | Indica (1).-(G).- |
| 1.8.73 | 2086 | Fue denunciado por medio de un anónimo como izquierdista; no se manifiesta ni es comunicativo.-(G).- |

**SERVICIO DE INFORMACION DE DEFENSA**

**Dep. I**

MINISTERIO DE DEFENSA NACIONAL M / F
SERVICIO DE INFORMACION DE DEFENSA

137
F V

Sección ..... Ficha Nº ..... confeccionada el 2-X-1957

E.V.D.201-124 025364-1

FOTO

Apellidos BRUM

Nombres Blanca Luz

Fecha de Nacimiento: .....

Lugar de Nacimiento: Uruguay

Cred. Cív.: ..... Ced. Identidad: .....

Prontuario: ..... F. Censal: .....

Padre: .....

Madre: .....

Domicilio: ..... Ciudad: .....

Otros datos (Documentos y señas personales) Poetisa. Casada en Chile.

## FICHA COMPLEMENTARIA

Documento 025364

| Nº | Fecha | Origen | ANTECEDENTES |
|---|---|---|---|
| | 2-X-1957 | Inf.de Prensa | -Viuda del poeta peruano PARRA DEL RIEGO.Posteriormente se trasladó a Bs.As. durante el régimen de Perón,siendo destacada simpatizante peronista.A la caída del régimen antes mencionado,se trasladó a Chile donde contrajo enlace con el Sr.BEECHE,alto funcionario de una empresa de aeronavegación,divorciándose posteriormente.Posee un lujoso chalet en la isla Juan Fernández.Fue detenida por las autoridades chilenas en averiguación de la fuga de GUILLERMO PATRICIO KELLY,a quién se encontraba muy vinculada,creyendo la Policía que tenga intervención directa,pues fue una de las últimas personas que visitó KELLY.- |

# JUNTA DE COMANDANTES EN JEFE
## S. I. D.

025365

Dep. I Secc. I

Sub Secc. A/N

Ficha Nro. ..... Confec. .....

| Apellidos | Nombres |
|---|---|
| BRUM | Calixto |

DOCUMENTOS: C/C ..... (Serie / Nro.) C/I. ..... (Nro. / Dpto.)

OTROS DOC. ..... (Pasaporte / Lib. Enrol. / etc.)

NACIMIENTO: 30 años en 1958 (Fecha / Lugar)

DOMICILIO: Martín C. Martínez 2686 apto. 2. (Calle / Nro. / Teléf. / Ciudad o Localidad)

PROFESION U OCUPACION: Jornalero de la Construcción

LUGAR: [illegible] CARGO: .....

IDEOLOGIA POLITICA: Comunista CLASIFICACION: .....

DATOS COMPLEMENTARIOS: ..... (Est. Civil / Cónyuge)

f2.

| Fecha | Documento | 025365 ANTECEDENTES A REGISTRAR |
|---|---|---|
| 8.I.76 | 0001 | Afiliado al Partido Comunista el día 15/X/58 con el N°3766 (Microfilm incautado a Rodney ARISMENDI) Evaluación:B-2 (Z) |

17 FEB. 1976

# JUNTA DE COMANDANTES EN JEFE
## S. I. D.

025366-6

Dep. I — Secc. I

Sub Secc. A/N

Ficha Nro. ..... Confec. .....

BRUM MIERES — Carlos
Apellidos — Nombres

DOCUMENTOS: C/C ..... C/I. .....
Serie Nro. Nro. Dpto.

OTROS DOC. .....
Pasaporte Lib. Enrol. etc.

NACIMIENTO: 18 años en 1969
Fecha Lugar

DOMICILIO: Austria 2031 Puerto Rico y Polonia
Calle Nro. Teléf. Ciudad o Localidad

PROFESION U OCUPACION: Obrero Textil

LUGAR: ..... CARGO: .....

IDEOLOGIA POLITICA: Comunista CLASIFICACION: .....

DATOS COMPLEMENTARIOS: .....
Est. Civil Conyuge

.....

Otros familiares

025366

| Fecha | Documentos | ANTECEDENTES A REGISTRAR |
|---|---|---|
| 8.I.76 | 0001 | Afiliado al Partido Comunista el día 27/V/69.- (Microfilm incautado a Rodney ARISMENDI) Evaluación: B-2 (Z) |

26.10.76

C. J. -

o. 1

BRUM MIERES 025166

s

Carlos

ntos: Afiliado al P.C. Nº (Ileg.)

Ant, Secc. A B C D E G V

X

Secreto

025306 **ANTECEDENTES**

-Doc.0001/76.-(00)

F. Ingr. 27.05.69 18 años

Dom: Austria 2031. Puerto Rico y Polonia.

Dpto. Montevideo.-

Doc: Carece.-

Ind. Textil.Cerro.-

Ant. 3-2.-

025366 **ANTECEDENTES**

-Doc.0001/76.-(00)

F. Ingr. 27.05.69 18 años

Dom: Austria 2031. Puerto Rico y Polonia.

Dpto. Montevideo.-

Doc: Carece.-

Ind. textil. Cerro.-

Val. B-2.-

Fs 1

MINISTERIO DE DEFENSA NACIONAL
S. I. D.

025367-4

Dep. I 10.9.74 Secc, I
Sub - Secc. G
Ficha Nro. ____ Confec. ____

BRUM SALVETTI — Apellidos
Carlos Daniel — Nombres

DOCUMENTOS: C/C. ____ Serie ____ Nro. C/I. 65.480 Nro. Colonia Dpto.

OTROS DOC. ____ Pasaporte ____ Lib. Enrol. ____ etc.

NACIMIENTO: 19 años (Abril 1973) — Fecha — Lugar

DOMICILIO: José Componar 570 — Calle — Nro. — Teléf. — Dpto. COLONIA — Ciudad o Localidad

PROFESION U OCUPACION: JORNALERO

LUGAR: Componar CARGO: ____

IDEOLOGIA POLITICA: ____ CLASIFICACION: ____

DATOS COMPLEMENTARIOS: ____ Est. Civil ____ Cónyuge ____ Hijos

Observaciones

| Fecha | Documentos | 025367 ANTECEDENTES A REGISTRAR |
|---|---|---|
| 27.4.73 | D. 993 | Identificado como integrante de la movilización hacia Montevideo que organizara la Agremiación de Obreros Textiles de Juan Lacaze, con motivo del conflicto de la Fábrica Campomar & Soulas de aquella ciudad.- Evaluación A-1.-(I).- **20.7.78-Se contestó por MEMO(A)Nº 1249/78 para ANCAP.qq.** |

FV

# SERVICIO DE INFORMACION DE DEFENSA

Dep. 1

025368-2 Confeccionado el 18-VI-1970.

**VARIOS**

FOTO

Apellidos BRUM CORNELIUS O CARNELVIS

Nombres Carlos María

Fecha de Nacimiento 22 años (1969)

Lugar de Nacimiento Uruguay

Est. Civil Soltero

Ced. Civica ..... Ced. Identidad 25.892 (Artigas)

Otros Documentos .....

Ocupación Estudiante de Agronomía.

Padre .....

Madre .....

Domicilio [illegible] Ciudad [illegible]

Otros Datos .....

# FICHA COMPLEMENTARIA

DOCUMENTO 02 5368

| Fecha | Origen | ANTECEDENTES |
|---|---|---|
| 10-IX-969<br>Parte 80 | B72-D27<br>Año 1970 | -Detenido por violación del Decreto de Medidas Frontes de Seguridad.- |

SERVICIO DE INFORMACION
DE DEFENSA

Dep. I

025368 Confeccionado el 15 NOV. 1973

F3

VARIOS

FOTO

Apellidos BRUN CARNELUIS

Nombres Carlos María

Fecha de Nacimiento

Lugar de Nacimiento

Est. Civil

Cred. Cívica

Ced. Identidad 25.892.Artigas

Otros Documentos

Ocupación

Padre

Madre

Dom. Garibaldi 2089

Tel.

# FICHA COMPLEMENTARIA

DOCUMENTO 025368

| FECHA | ORIGEN | ANTECEDENTES |
|---|---|---|
| 12.7.72 | Doc.1987<br>**Eval. A-2** | Figura en una relación de visitantes al extremista BRUN CARNELUIS Héctor Daniel.-(SS)-<br><br>[illegible].9.76 - [illegible] contestó por [illegible]( ) N°.2635/976<br>[illegible]to.C-[illegible]/[illegible].[illegible].[illegible]. (Y) |

F[illegible]

025368-2

Fs. 5

[redacted] Doc. 2970/255

| Foto de Frente | Foto de Perfil |
|---|---|
| | |

BRUN CORNELIUS Carlos María
Apellido Paterno Apellido Materno Nombre(s)

Documentos [redacted] Registro Nacional [redacted] (Brasil) 3971455 64-2

Domicilio BRASIL

Teléfono ..... Sección Policial .....

Lugar y Fecha de Nacimiento URUGUAY 23.3.47

Profesión ..... Ocupación .....

Otras actividades .....

Actuación .....

Ideología .....

Situación económica ..... Capital aprox. ..... Vehículo .....

Raza ..... Estatura ..... Peso ..... Color de cabello .....

Color de ojos ..... Complexión ..... Señas .....

Estado civil casada Nombre del cónyuge .....

Nacionalidad del cónyuge ..... Nombre y ed[illegible] los hijos .....

Padre, Nombre BRUN QUINA Victor H. Nacionalidad .....

Madre, Nombre [illegible] Olga Nacionalidad .....

Estudios .....

Otros datos [illegible]

.....

N. de I. - 08-08 - 5.000 - 1/81
Central de Impresiones Ltda.

F-1

# MINISTERIO DE DEFENSA NACIONAL

## S. I. D.

025369

Dep. I Sec. I

Sub - Secc. **C/G.**

Ficha Nro. ..... Confec. 13/XI/73

B R U M — Clementino

Apellidos — Nombres

DOCUMENTOS: C/C. ..... Serie ..... Nro. C/I. ..... Nro. ..... Dpto.

OTROS DOC. ..... Pasaporte ..... Lib. Enrol. ..... etc.

NACIMIENTO: ..... Fecha ..... Lugar

DOMICILIO: ..... Calle ..... Nro. ..... Teléf. ..... Ciudad o Localidad

PROFESION U OCUPACION: .....

LUGAR: ..... CARGO: .....

IDEOLOGIA POLITICA: ..... CLASIFICACION: .....

DATOS COMPLEMENTARIOS: ..... Est. Civil ..... Cónyuge ..... Hijos

..... Otros familiares

F2

| Fecha | Documentos 025369 | ANTECEDENTES A REGISTRAR |
|---|---|---|
| 18.8.73 | "PRENSA" | -El 17/8/97, fue designado miembro suplente de la Junta de Vecinos del Dpto. de RIVERA.- ((FF)) |

VARIOS

F1

07.07.82

# JUNTA DE COMANDANTES EN JEFE

S. I. D.

025370-8

Dep. I Secc. I

Sub Secc. A/N

Ficha Nº ..... Confec. .....

BRUM HERRAN César Carlos (1)

Apellidos Nombres

DOCUMENTOS: C/C. IAA 2759 (2) C/I. 68031 (3)

Serie Nº Nº Dpto.

OTROS DOC. .....

Pasaporte Lib. Enrol. etc.

NACIMIENTO: 7.09.927 (4) Montevideo (5)

Fecha Lugar

DOMICILIO: [illegible] 1098, Apto. 101 (6)

Calle Nº Teléf. Ciudad o Localidad

PROFESION U OCUPACION: [illegible] (7)

LUGAR: ..... CARGO: .....

IDEOLOGIA POLITICA: ..... CLASIFICACION: .....

DATOS COMPLEMENTARIOS [illegible] (8)

Estado Civil Cónyuge Hijos

| Fecha | Documentos | 025370 ANTECEDENTES A REGISTRAR Fz. |
|---|---|---|
| 01.07.82 | 15.489 | Participa en una reunión de integrantes de la Comisión Coordinadora Nacional del Grupo de los "6" del Partido Colorado , realizada el 24 de abril del corriente año en la Ciudad de Artigas.<br>EVAL.: B-2.-(GM)(LA) FORM Nº 01463 |
| 14.07.82 | 16815 | Integrante de la Comisión Ejecutiva Departamental Provisoria de Artigas , del Partido Colorado.<br>Eval.A-1 Indica ( ) ( ) (LA)(GM) FORM Nº 2565. |
| 1.9.82 | 18350 | [illegible] 2 lugar de la lista IAE del Partido COLORADO POR LA UNIDAD DEL PARTIDO Dpto. de ARTIGAS [illegible] los Deliberantes Departamen- [illegible] las Elecciones Internas [illegible] 1982. (o/res)<br>INDICA (A) AL (8) FORMULARIO 3399. |
| 13.10.82 | | Por Oficio Nº 832/82 [illegible] comunica [illegible] candidatos vigentes [illegible] que el mismo integre [illegible] la. (o)(res) |
| [illegible] | | [illegible] |

| FECHA | DOCUMENTOS | ANTECEDENTES A REGISTRAR BRUM HERRAN, César Carlos 025370 F3 |
|---|---|---|
| [illegible] | 28691/072 | Electo 2 Titular del Organo Deliberante Nacional del Partido COLORADO por el Departamento de ARTIGAS Hoja de Votación I.A.E. de acuerdo al resultado de las Elecciones Internas de los Partidos Políticos habilitados, efectuadas el 28-XI-82. — [illegible] A1 (XX). Indica (9) y (10). — (FORM. 8735) |
| 5.9.83 | 16379/05 | 31.5.82: En la fecha se establece que el causante es uno de los integrantes más caracterizados del P.Colorado en el Dpto. de Artigas.-Eval: B-2 (Form. 3254) (AD) |
| 21/I/984 | ---------- | Se contestó Memo. (A) Nº 2079/983 para la 2da. Div. del D. .G.A. (MB) |
| 2.4.84 | 33090/35 | Integra en calidad de 2do titular el Organo Ejecutivo Departamental del Partido Colorado por el Departamento de Artigas - Eval.- (A-1) C (AB) |

**SERVICIO DE INFORMACION**

**DE DEFENSA**

Dep. 1

025716 Confeccionado el 27/3/72

VARIOS

Apellidos BRUM

Nombres Daniel

Fecha de Nacimiento

Lugar de Nacimiento

Est. Civil

Cred. Civica Céd. Identidad

Otros Documentos

Ocupación

FOTO

Padre

Madre

Domicilio Ciudad

Otros datos

# FICHA COMPLEMENTARIA

| DOCUMENTO 025371 | | ANTECEDENTES |
|---|---|---|
| Fecha | Origen | |
| 1/2/72 | Doc_12 | Figura en una lista de integrantes de coordinadora (M) del F.A. dicho material fue incautado en el domicilio de la presunta sediciosa JUDITH SUTZ WAISMAN (X). |

03/7/78: Se constata la falta de la ficha cuestión

F5

**JUNTA DE COMANDANTES EN JEFE**

Dep. I Secc. I

S. I. D.

025372-4

Sub Secc. A/N

Ficha N.° ..... Confec. ....

BRUM ETCHEGARAY — Daniel Roberto

Apellidos — Nombres

DOCUMENTOS: C/C. ..... Serie ..... N.° C/I. ..... N.° ..... Dpto.

OTROS DOC. ..... Pasaporte ..... Lib. Enrol. ..... etc.

NACIMIENTO: ..... Fecha ..... Lugar

DOMICILIO: ..... Calle ..... N.° ..... Telef. ..... Ciudad o Localidad

PROFESION U OCUPACION: .....

LUGAR: ..... C ): .....

IDEOLOGIA POLITICA: ..... CLASIFICACION: .....

DATOS COMPLEMENTARIOS. ..... Est. Civil ..... Cónyuge ..... Hijos

| Fecha | Documentos | 025372 ANTECEDENTES A REGISTRAR |
| --- | --- | --- |

**JUNTA DE COMANDANTES EN JEFE**

S. I. D.

025373-2

Dep. I Secc. I

Sub Secc. A/N

Ficha Nº ..... Confec. 23.1.84.

..... Apellidos ..... Nombres

DOCUMENTOS: C/C ..... Serie ..... Nº C/I. ..... Nº ..... Dpto.

OTROS DOC. ..... Pasaporte Lib. Enrol. etc.

NACIMIENTO: ..... Fecha ..... Lugar

DOMICILIO: ..... Calle Nº Telef. Ciudad o Localidad

PROFESION U OCUPACION: .....

LUGAR: ..... CAR .....

IDEOLOGIA POLITICA: ..... CLASIFICACION: .....

DATOS COMPLEMENTARIOS: ..... Est. Civil Cónyuge Hijos

025373

| Fecha | Documentos | ANTECEDENTES A REGISTRAR |
|---|---|---|
| [illegible] | [illegible] | Visita [illegible] E.M.I.R. No. [illegible] [illegible] No. [illegible] [illegible] [illegible] [illegible] [illegible] A-1.-(E.) |
| 13.04.82 | D. 13663/82 | -Figura en una relación de personas que ocupan cargos públicos y que visitan con regularidad a reclusos internados en el E.M.I.R. 1. -EVALUACION A-1.-(GM) (LA). Indica (✓) ( ) ( ) ( ) ( ) ( ). |

**JUNTA DE COMANDANTES EN JEFE**

S. I. D.

V.

025374

Dep. I Secc. I

Sub Secc. ~~A/N~~

Ficha Nº ..... Confec. 15.[illegible].80

[illegible] ..... [illegible] .....
Apellidos Nombres

DOCUMENTOS: C/C ..... C/I. [illegible] ([illegible])
Serie Nº Nº Dpto.

OTROS DOC. ..... .....
Pasaporte Lib. Enrol. etc.

NACIMIENTO: [illegible] ..... [illegible] .....
Fecha Lugar

DOMICILIO: [illegible] ..... .....
Calle Nº Telef. Ciudad o Localidad

PROFESION U OCUPACION: ..... .....

LUGAR: ..... CAR .....

IDEOLOGIA POLITICA: ..... CLASIFICACION: .....

DATOS COMPLEMENTARIOS: [illegible] ..... .....
Est. Civil Cónyuge Hijos

..... .....
Otros [illegible]

| Fecha | Documentos | 025374 ANTECEDENTES A REGISTRAR |
|---|---|---|
| 08.3.8[illegible]<br>[illegible] | [illegible] 12436<br>[illegible]/8[illegible] | -06.3.8[illegible] [illegible], [illegible] Fuerza [illegible] y [illegible], [illegible] Bolívar y Terminal[illegible], por [illegible] ([illegible]) |

**SERVICIO DE INFORMACION DE DEFENSA**

Dep. 1

025375 7

Confeccionado el 19.1.[illegible]

**V A R I O S**

FOTO

Apellidos [illegible]

Nombres [illegible]

Fecha de Nacimiento .....

Lugar de Nacimiento .....

Est. Civil .....

Cred. Cívica ..... Céd. Identidad .....

Otros Documentos .....

Ocupación [illegible]

Padre .....

Madre .....

Domicilio ..... Ciudad .....

Otros datos .....

.....

.....

# FICHA COMPLEMENTARIA

| DOCUMENTO | | 025375 ANTECEDENTES |
|---|---|---|
| Fecha | Origen | |
| 7.11.72 | J./4097 | Mantenía entrevistas fuera de la unidad con familiares de detenidos. Soldado del Bn.Ing 3.(E). |

F1

**SERVICIO DE INFORMACION DE DEFENSA**

Dep. 1

025376-5

Confeccionado el 31.Agos.78

VARIOS

FOTO

Apellidos ORUM DA SILVEIRA ANGEL

Nombres Elisa

Fecha de Nacimiento

Lugar de Nacimiento

Est. Civil

Cred. Cívica AVB Nº2029.- Céd. Identidad

Otros Documentos Pasaporte Nº 012605

Ocupación

Padre

Madre

Domicilio Julio Bauzá 1345 Ciudad Montevideo

Otros datos:

5

# FICHA COMPLEMENTARIA

| DOCUMENTO | | 025376 ANTECEDENTES |
|---|---|---|
| Fecha | Origen | |
| 15.Oct.77 | Doc.1064 | -Figura en una nómina de ciudadanos uruguayos que se presentaron ante el Consulado del Uruguay en Valencia en cumplimiento del Art.90 del Decreto de 6.7.1971, presentados del 8 al 27 de noviembre de 1971.(J).- |

110

SERVICIO DE INTELIGENCIA

MINISTERIO DE DEFENSA NACIONAL
SERVICIO DE INFORMACION DE DEFENSA

M/F

~~I.A.OA.12-2407~~

Fecha Montevideo, 20 de noviembre de 19

Ficha N.º 025377 3

F/

Nombre BRUM, Enrique.

Nacionalidad

Profesión o actividad

Lugar de nacimiento

FOTO

Documentos que posee

Domicilio Teléf.

FILIACION

Edad aparente color del

cutis de los cabellos

estatura aspecto social

señas particulares

211

| Fecha | Contenido |
| --- | --- |
| 1) 21.V.951.- | Of.4/951 del Dn.I.I. |

025377

Lugares donde frecuenta

afiliado a

actividad política y donde actúa

COMUNISMO.

Antecedentes policiales

vehículos que posee o que guía

nombre y número de

personas que forman su familia

DATOS COMPLEMENTARIOS

1) Simpatizante comunista en la localidad de Dolores (Soriano).-

F1

MINISTERIO DE DEFENSA NACIONAL
S. I. D.

Dep. I Secc. I
Sub - Secc. G
Ficha Nro. ____ Confec.

025378-1

BRUM (Apellidos) ENRIQUE (Nombres)

DOCUMENTOS: C/C ..... (Serie, Nro.) C/I. ..... (Nro., Dpto.)

OTROS DOC. ..... (Pasaporte, Lib. Enrol., etc.)

NACIMIENTO: ..... (Fecha, Lugar)

DOMICILIO: 12 de Diciembre 1019 Ap. 1 (Calle, Nro., Teléf., Ciudad o Localidad)

PROFESION U OCUPACION: .....

LUGAR: ..... CARGO: .....

IDEOLOGIA POLITICA: ..... CLASIFICACION: [illegible]

DATOS COMPLEMENTARIOS: .....

025378

| Fecha | Documentos | ANTECEDENTES A REGISTRAR |
| --- | --- | --- |
| 27.5.75 | 842 | Integrante del Consejo Directivo del Sindicato de Trabajadores de la Industria Química.- Evaluación A-1.-(E).- |
| [illegible] | D.[illegible]76/[illegible] | [illegible].- [illegible] de [illegible] [illegible] P.C., [illegible] [illegible] país,- [illegible] (E) [illegible] 8854 [illegible] |

V. FSV

JUNTA DE COMANDANTES EN JEFE

**S. I. D.**

025379-9

Dep.I Secc. I

Sub Secc. **A/N**

Ficha Nro. ..... Confec. 1 ... 2

[illegible] Apellidos — [illegible] Nombres

DOCUMENTOS C/C. AUA 10520 (1) C/I. 1026634 (2)

Serie Nro. Nro. Dpto.

OTROS DOC. ..... Pasaporte Lib. Enrol. etc.

NACIMIENTO: 01 de Febrero de 1946 (3) Montevideo

Fecha Lugar

DOMICILIO 8 de Octubre 2781 Ap. 401 (4) Montevideo

Calle Nro. Teléf. Ciudad o Localidad

PROFESION U OCUPACION: Empleado (5)

LUGAR: ..... CARGO: .....

IDEOLOGIA POLITICA: ..... CLASIFICACION: .....

DATOS COMPLEMENTARIOS: Divorciado (6).-

Est. Civil Cónyuge Hijos

Otros familiares

| FECHA | DOCUMENTOS | 025379 ANTECEDENTES A REGISTRAR |
|---|---|---|
| 30.6.80 | 1866 | 28.6.80 - [illegible] detenido [illegible] el Juez [illegible] de Instrucción [illegible] que fuera [illegible] disposición de la Comisión [illegible] de Lucha contra [illegible]. |
| 13/9/82 | 18982 | 07/VII/980 - Detenido por personal de la Brigada de Narcóticos en su domicilio, donde se reunían fumadores de marihuana y en la que se incautaron 41 recetas de sicofármacos en blanco a nombre del Dr. Jorge TORRES CALVETTE. Enterado el Juez Letrado de Instrucción de 5to. Turno, dispuso su libertad y que fuera puesto a disposición de la Comisión Nacional de Lucha contra la Toxicomanía.- (CC) Form: 3851 |
| 09.9.82 | 18674 | Figura en el 141 lugar de la lista ABX del Partido Colorado Agrupación "Unidad Y REFORMA Dpto. de Yoloo como candidato para integrar los Deliberantes Departamentales y Convenciones Nacionales en las Elecciones Internas de los PP.PP. del 28 de Septiembre de 1982. (CC) (Tal 6) Por Oficio Nº. 961/82 el S.I.D. comunica [illegible] que de acuerdo a las disposiciones vig[illegible] [illegible] para que el causante [illegible] [illegible]. (CC) [illegible] |

FEB. 1976

**JUNTA DE COMANDANTES EN JEFE**

**S. I. D.** 025380-7

**Dep. I** **Secc. I**

**Sub Secc. A/N**

**Ficha Nro.** ..... **Confec.** .....

..... .....
**Apellidos** **Nombres**

DOCUMENTOS: C/C ..... C/I. .....
**Serie** **Nro.** **Nro.** **Dpto.**

OTROS DOC. .....
**Pasaporte** **Lib. Enrol.** **etc.**

NACIMIENTO: ..... 6 28 años (1)
**Fecha** **Lugar**

DOMICILIO: .....
**Calle** **Nro.** **Teléf.** **Ciudad o Localidad**

PROFESION U OCUPACION: .....

LUGAR: ..... CARGO. .....

IDEOLOGIA POLITICA: ..... CLASIFICACION: .....

DATOS COMPLEMENTARIOS: .....
**Est. Civil** **Cónyuge** **Hijos**

.....
Otros familiares

025380

F2

| Fecha | Documentos | ANTECEDENTES A REGISTRAR |
|---|---|---|
| 8.I.76 | 0001 | Afiliado al Partido Comunista el día 7/XII/61 con el Nº 16727.- (Microfilm [illegible]) Evaluación: [illegible] (Z) |
| 17.5.76 | D. 0689 | - Afiliado al Partido Comunista el día 7.12.61 con el No. 16.727.- Eval. B-1.- (S).- |

S. C. J.

Dpto. 1

025360

Apellidos BRUM MENDOZA

Nombres Eustaquio

Documentos: Cédula 10.931.

| Ant, Secc. | A | B | C | D | E | G | V |
|---|---|---|---|---|---|---|---|
| | X | | | | | | |

Secreto

NTECEDENTES

val. B-1.- (3).- R5

a Grande

26.10.76

Fs 6

RUM MENDOZA

ustaquio

Afiliado al P.C. Nº 18727

| Ant, Secc. | A | B | C | D | E | G | V |
|---|---|---|---|---|---|---|---|
| | | | | | | | |

Secretos

0 2 5 3 8 0

ANTECEDENTES

Doc.0001/76.-(00)

F. Ingr. 07.12.61 68 años

Dom: Rivera y Casa Grande. Dpto. Mercedes.-

C.C. [illegible] 10931

Prof: [illegible].-

[illegible]

19 FEB. 1976

**JUNTA DE COMANDANTES EN JEFE**

**S. I. D.** 025381-5

Dep. I Secc. I

Sub Secc. **A/N**

Ficha Nro. ..... Confec. .....

..... .....

Apellidos Nombres

DOCUMENTOS: C/C ..... C/I. .....

Serie Nro. Nro. Dpto.

OTROS DOC. .....

Pasaporte Lib. Enrol. etc.

NACIMIENTO: .....

Fecha Lugar

DOMICILIO: .....

Calle Nro. Teléf. Ciudad o Localidad

PROFESION U OCUPACION: .....

LUGAR: ..... CARGO: .....

IDEOLOGIA POLITICA: ..... CLASIFICACION: .....

DATOS COMPLEMENTARIOS: .....

Est. Civil Cónyuge Hijos

.....

Otros datos

025381

| Fecha | Documentos | ANTECEDENTES A REGISTRAR |
|---|---|---|
| [illegible].I.76 | 0001 | Afiliado al Partido Comunista el día [illegible]/X/4[illegible] con el Nº 514. (Microfilm incautado a Rodney [illegible]) Evaluación [illegible] (2) |

26.10.76

J. C. J.

Dpto. 1

Apellidos BRUN

Nombres Bautaui C.

Documentos: Afiliado al P.C. Nº 514

| Ant, Secc. | A | B | C | D | E | G | V |
|---|---|---|---|---|---|---|---|
| | X | | | | | | |

Secreto

025381

**ANTECEDENTES**

Doc.0001/76.-(00)

F. Ingr. 15.10.42

Dom: Victoria s/n.Dpto.2Soriano.-

C.C. MBA 173

Jornalero.-

Eval. [illegible]-2.-

MINISTERIO DE DEFENSA NACIONAL
S. I. D.

0253823

Dep. I

Sub - Secc. A/N

Ficha Nro. ..... Confec. 12.10.72

BRUM MENDEZ — Federico

Apellidos — Nombres

DOCUMENTOS: C/C ..... C/I .....

Serie Nro. Nro. Dpto.

OTROS DOC .....

Pasaporte Lib. Enrol. etc.

NACIMIENTO: .....

Fecha Lugar

DOMICILIO: Itacumbú 4017

Calle Nro. Teléf Ciudad o Localidad

PROFESION U OCUPACION: .....

LUGAR: ..... CARGO .....

IDEOLOGIA POLITICA: ..... CLASIFICACION: .....

DATOS COMPLEMENTARIOS: .....

Est. Civil Conyuge

Otros familiares

| Fecha | Documentos | 025382 ANTECEDENTES A REGISTRAR |
|---|---|---|
| 24.9.72 PM. | 3436 J.P.M. | Detenido en la finca de Itacumbú 4017, donde los funcionarios actuantes fueron recibidos con disparos de arma de fuego. Luego de reducido se estableció que portaba una pistola marca "Unique", Cal. 22, cargada con munición dum-dum. Indagado en primera instancia, expresó que fue reclutado para la organización. Registra antecedentes penales.- (DD) |

11941 / 82

PAG. 782

- POSEE ANTECEDENTES EN EL CO.NA.E -

EVAL - A - I. (PS) INDICA ( ) ( ) ( )

15.3.77

F1

# JUNTA DE COMANDANTES EN JEFE
## S. I. D.

025383-1

Dep. I Secc. I

Sub Secc. A/N

Ficha Nro. ..... Confec. .....

BRUM ESPINDOLA — Apellidos

Félix Enrique — Nombres

DOCUMENTOS: C/C MAA 39.817 (Serie / Nro.) C/I. ..... (Nro. / Dpto.)

OTROS DOC. ..... (Pasaporte / Lib. Enrol. / etc.)

NACIMIENTO: 19 años (Fecha) ..... (Lugar)

DOMICILIO: Rivan y Rincón B. Cerro (Calle / Nro. / Teléf. / Ciudad o Localidad)

PROFESION U OCUPACION: Jornalero

LUGAR: ..... CARGO: .....

IDEOLOGIA POLITICA: Comunista CLASIFICACION: .....

DATOS COMPLEMENTARIOS: ..... (Ref. Civil / Conyuge)

025383

| Fecha | Documentos | ANTECEDENTES A REGISTRAR |
|---|---|---|
| 17.5.76 | D. 0689 | - Afiliado al Partido Comunista No. 62.904, fecha de ingreso el día 30.11.70.- Eval. B-1.- (S).- |

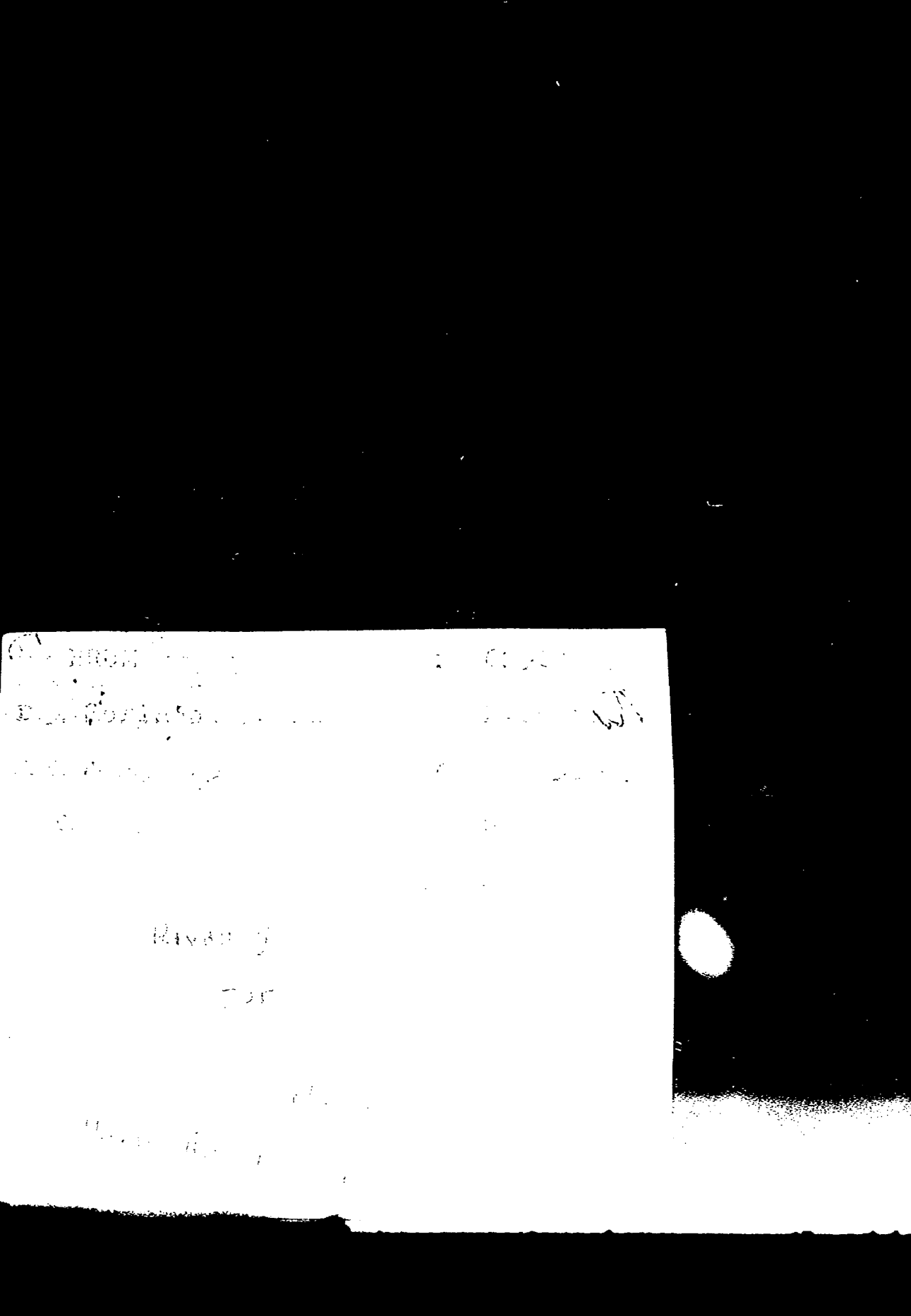

J. C. J.

Dpto. 1

Apellidos BRUM ESPINDOLA

Nombres Félix Enrique

Documentos: C.C.: MAA 39.817

| Ant, Secc. | A | B | C | D | E | G | V |
|---|---|---|---|---|---|---|---|
| | XX | | | | | | |

Secreto

025383 ANTECEDENTES

17.5.76 Doc. 0639 Eval. B-1.- (S).-

Edad: 19 años

Dom.: Rivan y Rincón B. Cerro

Ocup.: Jornalero

Afil. No.: 62.304

F. de Ing.: 20.11.70

SERVICIO DE INFORMACION
DE DEFENSA
Dep. 1
VARIOS

025384-9

Confeccionado el 24.9.77

E

Apellidos BRUM ESTAFE

Nombres Fernando

Fecha de Nacimiento 23 años (1977) 27 de abril de 1955 (4)

Lugar de Nacimiento Uruguay Montevideo (5)

Est. Civil Soltero

Cred. Cívica AXB 17.552 (9) Céd. Identidad 1.343.421

Otros Documentos

Ocupación Estudiante -Fac. de Ingeniería Docente -U.T.U.

FOTO

Padre Ricardo (1)

Madre [illegible] (7)

Domicilio Terú 535 (2) J. Echevarrieta 78 (8) Ciudad

Otros datos: Tarjeta de D.N.M. No.603.342 de Colonia (10)

# FICHA COMPLEMENTARIA

| DOCUMENTO | | 025384 ANTECEDENTES |
|---|---|---|
| Fecha | Origen | |
| 19.9.77 PD. 6 a 6 | 961 | 16.9.77 -Por disposición del JMI de 5to. Turno se procedió a allanar la finca ubicada en Terú 555, a los efectos de realizar su detención, obteniendose resultados negativos.- (DD) |
| 21.11.77 PD. 6 a 6 | 1197 | 15.11.77 -Por disposición de la J. Militar fue allanada la finca sita en Terú 536, lugar donde se concurrió a los efectos de lograr su detención; obteniendose resultados negativos. Al lugar se concurrió al continuarse las diligencias relacionadas a la identificación de personas sindicadas como integrantes de la "U.J.C.".- (DD) (1) |
| 25.9.78 Requisitoria | D. 1200 Nro.06/78 | -15.9.78 -En la fecha se requiere su captura por estar presuntamente vinculada a la Unión de Juventudes Comunistas.- Requerido Nro.1392.- (M).-Indica del (2) al (3).- |
| 7/VII/81 | ..... | MEMORANDUM (A) Nº 1176/81 PARA O.C.O.A. (P) |
| [illegible] | [illegible] | [illegible] |

| FECHA | DOCUMENTOS | BRUM ESTAPE, Fernando — ANTECEDENTES A REGISTRAR — 025384 F3 |
|---|---|---|
| 4.9.81 | 7531 | - Indica lo mismo que el documento Nº 10993. Eval.: A-1. (VI |
| | [illegible].4.83 | -Se confeccióno T.I.Nº100/83 sobre antecedentes del causante para ampliar Memo(I)Nº938 para la Sec.del S.I.D. -(i).- Fcha: D°9680. |
| 14.6.83. | 27511/03 | Indica [illegible] Anotaciones registradas anteriormente, aportando 9/12/77: Por disposición del Sr.J.M.I.4to.(T) personal del Dpto.V de la DII, concurrió a su domicilio a los efectos de su detención, siendo atendidos los funcionarios actuantes por la madre del causante Elena ESTAPE de BRUM, quién manifestó que su hijo viajó hace unos tres meses para Bs.As. y que hace dos meses recibió una carta suya en la que decía que viajaba hacia Venezuela, ignorando su actual paradero. 5/8/76: Según acta tomada a María Mercedes ESPINOLA BARCH[illegible] en la misma se menciona a Fernando BRUM, que se trataría del titular, que ocupaba el cargo de Secretario Político en el Círculo de la UJC, que funcionaba en la Facultad de Ingeniería, dependiendo [illegible] Regional 1 de la [illegible] 1 U.J.C. 15/7/[illegible]: Viaja a la Argentina. Entre los mese de setiembre y noviembre de 19[illegible], [illegible] pasaporte en el Consulado del Uruguay en Caracas, [illegible] [illegible] [illegible].- Indo: (8) [illegible] (10).-(RM) Fcha.Do.[illegible] ) |

| FECHA | DOCUMENTOS | 025384 ANTECEDENTES A REGISTRAR Fy. |
|---|---|---|
| 17.[illegible].83 | 26379/1 al 7 | Contesta F.I.Nº 100/D-I/83 aportando información ya regis-trada en la ficha y ampliando lo siguiente:<br>12.12.77 - En la fecha por O. 1253 el J.M.I. por turno a cargo del [illegible] [illegible] vinculación [illegible] C.-<br>Requerido por este Servicio por Requisitoria Nº 06/78 [illegible]val:A-1<br>5.[illegible].76 - Según [illegible] Fernando [illegible], como la persona que ocupa el cargo de Secretario Político en el Centro de [illegible], [illegible] en la [illegible] de Ingeniería, [illegible] Regional 1 [illegible] [illegible].11[illegible] ([illegible]) |
| 11.8.83 | 26314/3[illegible] | -[illegible] Doc.961/77.Eval A-2 (3R).- FORM:12965 |

FEB. 1970 E

# JUNTA DE COMANDANTES EN JEFE
## S. I. D.

025565-6

Dep. I Secc. I

Sub Secc. A/N

Ficha Nro. ..... Confec. .....

Apellidos ..... Nombres .....

DOCUMENTOS: C/C ..... C/I. .....
Serie Nro. Nro. Dpto.

OTROS DOC. .....
Pasaporte Lib. Enrol. etc.

NACIMIENTO: .....
Fecha Lugar

DOMICILIO: .....
Calle Nro. Teléf. Ciudad o Localidad

PROFESION U OCUPACION: .....

LUGAR: ..... CARGO: .....

IDEOLOGIA POLITICA: ..... CLASIFICACION: .....

DATOS COMPLEMENTARIOS: .....
Est. Civil Cónyuge

.....

Otros familiares

025385

X2

| Fecha | Documentos | ANTECEDENTES A REGISTRAR |
| --- | --- | --- |
| 8.I.76 | 0001 | Afiliado al Partido Comunista el día 11/III/44 con el Nº 411.- (Microfilm [illegible] Rodney ARISMENDI) Evaluación B-2 (Z) |

26.10.76

J. C. J.

Dpto. 1

Apellidos BRUM

Nombres Francisco

Documentos: Afiliado al P.C. Nº 411

Ant, Secc. A B C D E G V

☐ ☐ ☐ ☐ ☐ ☐ ☐

Secreto

025385

## ANTECEDENTES

Doc.0001/76.-(00) 15

F. Ingr. 11.03.42

Don: Dolores. Dpto. Soriano.-

C.C. NOA 505

Jornalero.-

Mvl. 3-?.-

F1

**MINISTERIO DE DEFENSA NACIONAL**
**S. I. D.**

025386 - 4 Dep. I Secc. I

Sub-Secc. **A/N**

Ficha N.o..... Confec.....

| BRUM | Francisco A. |
|---|---|
| Apellidos | Nombres |

DOCUMENTOS: C/C ..... Serie ..... N.o ..... C/I ..... N.o ..... Dpto.

OTROS DOC. ..... Pasaporte ..... Lib. Enrol. ..... etc.

NACIMIENTO ..... Fecha ..... Lugar

DOMICILIO: ..... Calle ..... N.o ..... Teléf. (1) Soriano Ciudad o Localidad

PROFESION U OCUPACION: .....

LUGAR: ..... CARG ..... .....

IDEOLOGIA POLITICA (2) Comunista -UJC.- CLASIFICACION (3) Círculo Dolores
Carnet Nº3687-Ingresó:27/3/61

DATOS COMPLEMENTARIOS ..... Est. Civil ..... Conyuge ..... Hijos

..... otros familiares

Confeccionada: 18/III/70

F2

025386

| Fecha | Documentos | ANTECEDENTES A REGISTRAR |
|---|---|---|
| VI/1962 | Mondel Nº164-Indica (1) al (3) | |

F1

E

MINISTERIO DE DEFENSA NACIONAL 025387 .2
S. I. D.

Dep. 1 Secc. I
Sub-Secc. A/N
Ficha Nro. ..... Confec. 12/X/72

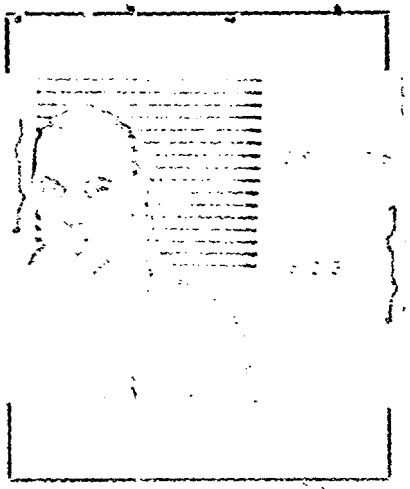

BRUM MENDEZ — Apellidos
Francisco Antonio — Nombres

DOCUMENTOS: C/C. ..... Serie ..... Nro. C/I. 1.302.357 (3) Nro. ..... Dpto.

OTROS DOC. ..... Pasaporte ..... Lib. Enrol. ..... etc.

NACIMIENTO: 5.3.52 (4) Fecha — Montevideo (5) Lugar

DOMICILIO: (1) Pedro Girant Nro. 4574 Calle ..... Nro. ..... Teléf. ..... Ciudad o Localidad

PROFESION U OCUPACION: (2) Chofer

LUGAR: Taxi [illegible] (6) CARGO: [illegible]

IDEOLOGIA POLITICA: ..... CLASIFICACION: M.L.N. (TUPAMAROS)

DATOS COMPLEMENTARIOS: [illegible] Est. Civil [illegible] Conyuge [illegible] Hijo

[illegible] Otros Familiares

Fg

| Fecha | Documentos | 025387 ANTECEDENTES A REGISTRAR |
|---|---|---|
| 23/IX/72 | J.P.M.(PD) (1728) | - En la fecha funcionarios de las FF.CC., se tirotean con elementos del M.L.N. en la calle Itacumbú Nro. 4017, donde resulta herido, siendo trasladado al H.M.C.. En el lugar dse producieron otras detenciones. ((FF)) |
| 23/9/72 | D. 3244 J.P.M.(N,10) | |
| 17.4.73 Anexo 2 | 755 JPM PM | Procesado el 7.3.73 por los delitos de:"Atentado a la Constitución en el grado deConspiración ","Tentativa de Homicidio" ,"Asociación Subversiva" (DD) |
| 7.3.73 | Doc.382 Com. Pnsa. de FF.CC No.757 | Indica lo mismo que el documento anterior.- Indica (1)-(2) (OO) |
| 9/7/73. | Doc.1502. | Se encuentra recluido en el Est. de Det. No.1.(Libertad). bb. Ev-1: A - 2. (Y). |
| 20.5.77 | 0475 | Integra nómina de privados de libertad en el ámbito del Ejercito al 6.8.976.- Recluido en el [illegible] No.1.-( [illegible] ).- |
| [illegible]/V/77 | [illegible] | [illegible] |
| 7.11.77 | Doc.1148 | Figura en relación de Recluídos al 13.10.77 en el EMIR.1. FECHA DE DETENIDO:11.5.72.-JUZGADO:JM.1ra.I.1er.T.SITUACION JURIDICA:Procesado Art.137,172 inc.1y3,171 CPO.-Ev 1.[illegible]-1.-Ev 1.A-1- ( |

# FICHA COMPLEMENTARIA

F3

| Documento | | 025387 ANTECEDENTES |
|---|---|---|
| Fecha | Origen | |
| 20.4.78 | D.0460 | - De acuerdo a Oficio No. 65/R/78 de O.P.M., se establece que figura en una nómina de personas que fueron condenados en el período comprendido entre el 8 al 14 de abril de 1978. Fue condenado por el J.M.I. 1ero. Instancia de 4to. Turno a 15 años de Penitenciería por hallarse incurso en los delitos previstos en los Arts. 60 (V) del CPM, Art.132-6,137 y 310 del CPO.- (S).- |
| 16/6/78 PME | Doc.702 | -Figura en relación de Movimientos de Recluídos del EMIR.1 al 30/4/78.- Fué CONDENADO el 4/4/78 a 15 años de Penitenciaría.-JUEZ:M.1ra.I.4to.T.-FECHA DE DETENIDO:25/9/72.ANTECEDENTES:Art.60(V)CPM,132-6,137,310 CPO Eval/A-1.- (i). |
| 24/11/78 PME | Doc.1613 | -Figura en relación de CONDENADOS al 25/10/78.Fué CONDENADO el 6/10/78.CONDENA:15 años de Penitenciaría;Art. 60(V)60(I)Inciso 6o. en relación 60(XIII)CPM,171,172 Inciso 2 y 3o. C.P.M,Art.5 y 310 CPO.-J.M.1a.I.4to.T.- FECHA DE DETENCION:25/9/72.- [illegible] condenado en 1ra. Instancia; 4 años 6 meses de [illegible] |

BRUM MENDEZ, Francisco Antonio

HOJA 2

F 4

**FICHA COMPLEMENTARIA**

| Documento | | 025387 ANTECEDENTES |
|---|---|---|
| Fecha | Origen | |
| 29.3.77<br>Libro del EMR | D.0290<br>No.1 | - 25.9.72 - Fue detenido por personal del Regimiento Caballería No. 6 por pertenecer al "M.L.N.".Columna 10.-<br>Actividades comprobadas: En el momento de su detención se resiste enfrentando a tiros a sus captores.- Grado de concientización:Simpatía - Grado de seguridad necesario:Máximo- Grado de aislamiento:Medio.-<br>9.3.73 - Ingresó al E.M.R.No.1.-<br>Fue tipificado por el JMI 3er. Turno por Asociación Subversiva, Atentado de Homicidio Conspiración.- (S).- |
| 27.9.77<br>Libro del EMR<br>TOMO 9 | D.1003<br>No. 1 | - Indice del (3) (8),- (S) |
| 6.6.83 | 0663/80<br>[illegible].6 | -16.6.80-Recluso Nro. 823, es visitado en el [illegible].1 por [illegible] Amanda([illegible])[illegible]-1([illegible]).-<br>(FORM: 10082).- |

| FECHA | DOCUMENTOS | 025387 ANTECEDENTES A REGISTRAR |
|---|---|---|
| 16.02.82 | D.6004/81/ 9 | -Se encuentra comprendido en el Art.1o. literal b) del Acto Institucional No.4,por haber sido procesado el 25/ I 1973 por los delitos previstos en.<br>C.P.M. 60 (V), 7<br>C.P.O. 171 NRAL. 2, 172 NRAL. 3, 5 Y 310, 54<br><br>EVALUACION A-1 (LA) |
| 10.2.83. | D.24324 Pag.65 | FECHA DE DETENIDO: 25.9.72, UNIDAD CAPTORA: Reg.C. M. No.4 CONDENADO: 15 años, FECHA DE LIBERTAD PROBABLE: 25.9.87, Art.60 (V) CPM,132,6,137,310 CPO.-Eval.A-1.-(FG) 9328 |
| 9.3.84 | 1003/77 Pag.068 | -26/SET/977: Idem Doc.02 77 y 18378/82,aportando:<br>Abogado Defensor: Dra. Susana ANDREASSEN.<br>Establecimientos en los cuales estuvo detenido: [illegible]<br>Reg. Cab.M.4, Reg.Cab.9.Pta. Rieles.-<br>Durante su reclusión el causante [illegible]<br>[illegible]ciones: 1973-28 [illegible], 1974-[illegible]<br>163 días.- |

| FECHA | DOCUMENTOS | 025387 ANTECEDENTES A REGISTRAR | F° |
|---|---|---|---|
| | | ///... Se establece asimismo que recibe visitas y correspondencia de sus padres, esposa e hijo.-EVAL:A-1.- (SM) | |

17 SET. 1975 F/

MINISTERIO DE DEFENSA NACIONAL
S. I. D.

025388

Dep. I Secc. I
Sub - Secc. G
Ficha Nro. _____ Confec.

BRUM CALDURICIO — Gabriel
Apellidos — Nombres

DOCUMENTOS: C/C ..... Serie ..... Nro. ..... C/I. ..... Nro. ..... Dpto.

OTROS DOC. ..... Pasaporte ..... Lib. Enrol. ..... etc.

NACIMIENTO: ..... Fecha ..... Lugar

DOMICILIO: ..... Calle ..... Nro. ..... Telét. ..... Ciudad o Localidad

PROFESION U OCUPACION: Mozo de Bar

LUGAR: ..... CARGO: .....

IDEOLOGIA POLITICA: ..... CLASIFICACION: .....

DATOS COMPLEMENTARIOS: ..... Del Civil ..... Cuerpo

| Fecha | Documentos | 025388 ANTECEDENTES A REGISTRAR |
|---|---|---|
| 12 .XI.73<br>JPM Fd | D.3890<br>07.00 a 07.00 | - Detenido el 5.11.73 conjuntamente con otras personas en el interior del Sindicato Gastron'onico de Uruguay, cuando se encontraba en una reunión no autorizada.-(SS)- |
| 15.11.73<br>JPM PD | Doc.3927<br>07.00 a 07.00.- | - Internado en el Cilindro Municipal el 8.11.73.-(SS)- |

F1

**SERVICIO DE INFORMACION DE DEFENSA**
**Dep. I**

025389-8

..... **Sección**
**Act. Ant. Nac.**
**Ficha Nº** .....

Nombres y Apellidos: BRUM
Gregorio Eustaquio.-

Fecha de Nacimiento: .....

Lugar de Nacimiento: .....
(País - Ciudad o Localidad - etc.)

FOTO

Cred. Cív.: Serie ..... Nº ..... Ced. Identidad: .....

Otros documentos: .....
(Pasaporte — Libreta Enrolam. — etc.)

Domicilio: Dolores (SORIANO).-
(Ciudad o Localidad) (Calle) Nº Teléf

Filiación

Edad aparente ..... Color del Cutis .....

Color del Cabello ..... Estatura Aproximada .....

Complexión ..... Aspecto Social .....

Señas particulares .....

.....

Ficha confeccionada en Montevideo, el 29-de mayo de 1969.-

Mod. 1

025389

ACTIVIDADES

(1) **Laborales:** Profesión ..... Lugar de trabajo .....

Cargo ..... Antigüedad .....

Otras Actividades .....

.....

(2) **Políticas:** Ideología ..... Actuación .....

Antecedentes .....

Antecedentes familiares .....

(3) **Sociales:** Estado Civil ..... Religión ..... Figuración .....

Grado Instrucción ..... Lugares que frecuenta .....

(4) **Económicas:** Situación ..... Capital aprox. ..... Vehículo .....
marca y Nº

Otros datos .....

Datos Complementarios .....

Apreciación Personal Gral. .....

.....

.....

BRUM

FICHA COMPLEMENTARIA

Gregorio Eustaquio.-

| Documento | | | |
|---|---|---|---|
| Fecha | Origen | 025389 | ANTECEDENTES |

F3

| | | |
|---|---|---|
| 30-VIII-64. | B.19 - D.21. Archivado 1966. | Militante de extrema izquierda en Dolores (SORIANO) Indica (1).- |
| 21.5.51 | Of. 4/51 del Bn.I.5 | Simpatizante comunista de la ciudad de Mercedes |

VARIOS

F1

**JUNTA DE COMANDANTES EN JEFE**

S. I. D.

025390-6

DEP. I SECC. I

SUB SECC. A/N

FICHA Nº ..... CONFEC 10.5.82

BRUL REQUENA (1) — Guillermo Alfeo
Apellidos — Nombres

DOCUMENTOS: C/C Nº A.Z.A.11147(2) Dpto. C/I. 541.164-6(3) Serie Nº

OTROS DOC. ..... Pasaporte Li. Enrol etc.

NACIMIENTO: 14 de Julio de 1929. Montevideo(4)
Fecha Lugar

DOMICILIO: Gonzalo de Orgaz 521(5)
Calle Nº Teléf. Ciudad o Localidad

PROFESION U OCUPACION: Abogado(6)

LUGAR: ..... CARGO: .....

IDEOLOGIA POLITICA: "PARTIDO COLORADO"(7) CLASIFICACION: .....

DATOS COMPLEMENTARIOS: Casado(8)
Est. Civil Cónyuge Hijos

Otros familiares

F2

| FECHA | DOCUMENTOS | 025390 ANTECEDENTES A REGISTRAR |
|---|---|---|
| 06.10.81 | D. 8457 | -Integrante al 8/10/73 de Logia Masónica "FILADELFIA". Evaluación: A-2 . (VL) (LA).-Indica ( ) ( ) ( ) ( ) ( ). |
| 07.9.82 | D.18674 | Figura en el 69 lugar de la lista ABX del Partido COLORADO Agrupación "UNIDAD Y REFORMA" Dpto. MONTEVIDEO como candidato para integrar los Deliberantes Departamentales y Convenciones Nacionales en las Elecciones Internas de los PP.PP. del 28 de Noviembre de 1982. ( CC )Ind:(1)a(8) |
| | 28.10.82 | Por Oficio N°.961 /82 el S.I.D. comunica a la Corte Electoral, que de acuerdo a las disposiciones vigentes, no existen objeciones para que el causante integre la lista de referencia. (CC ) |
| 13/1/83 | 23691/063 | Electo 68 Titular del Órgano Deliberante Nacional del Partido COLORADO por el Departamento de MONTEVIDEO Hoja de Votación A.B.X. de acuerdo al resultado de las Elecciones Internas de los Partidos Políticos habilitados, efectuadas el 28-XI-82. — Eval. A-1 (XX). Indica (9) y (10). — (FORM. 8136). |

**SERVICIO DE INFORMACION**
**DE DEFENSA**

Dep. 1

025391-4

Fs. 1

Confeccionado el 2-Dic-1969.-

**VARIOS**

FOTO

Apellidos BRUM MONDOUTEY

Nombres Haydée

Fecha de Nacimiento

Lugar de Nacimiento

Est. Civil

Cred. Cívica: Céd. Identidad

Otros Documentos

Ocupación Poetisa

Padre

Madre

Domicilio Ciudad

Ob

# FICHA COMPLEMENTARIA

| DOCUMENTO | | ANTECEDENTES |
|---|---|---|
| Fecha | Origen | 025391 |
| 19-X-1967 | B75-D1154 | -Firmó manifiesto de solidaridad con Paco Espínola, expresando su más viva protesta por la sorpresiva interrupcion del espacio que este dirigia en Canal 5 .- |

Fe/

**SERVICIO DE INFORMACION**
**DE DEFENSA**
Dep. 1

025392-2

Confeccionado el 11/5/72

VARIOS

FOTO

Apellidos BRUM PESCE

Nombres HECTOR

Fecha de Nacimiento

Lugar de Nacimiento

Est. Civil

Cred. Cívica Céd. Identidad

Otros Documentos

Ocupación

Padre

Madre

Domicilio Ciudad

Otros datos

# FICHA COMPLEMENTARIA

| DOCUMENTO | | 025392 ANTECEDENTES |
|---|---|---|
| Fecha | Origen | |
| 1/V/72 | J.P.M. (P.D.) | *Fue detenido en averiguación, permanece siendo indagado en Jefatura.- FF |
| 2/3/1974 | Doc.0412 | - Figura en una nómina de personas que fueron liberadas bajo emplazamiento, este con fecha 11 de Octubre de 1972.- (C.C) |

SERVICIO DE INTELIGENCIA
División I
(Seguridad)

MINISTERIO DE DEFENSA NACIONAL
SERVICIO DE INFORMACION DE DEFENSA

7025393-0

Act. Ant. Nac.
Ficha N.º [redacted]

Nombres y Apellidos: BRUM REQUENA Héctor

Fecha de Nacimiento:

Lugar de Nacimiento:
(País - Ciudad o Localidad - etc.)

Cred. Civ.: Serie N.º Ced. Identidad:

Otros documentos:
(Pasaporte - Libreta Enrolam. - etc.)

Foto

Domicilio:
(Ciudad o Localidad) (Calle) (N.º) (Telef.)

Filiación
- Edad Aparente Color del Cutis
- Color del Cabello Estatura Aproximada
- Complexión Aspecto Social
- Señas particulares

21165

Ficha confeccionada en Montevideo el 1 de [illegible]

ACTIVIDADES

(1) Laboral... Profesión Arquitecto ..... Lugar de trabajo .....

Cargo ..... 025393 ..... Antigüedad .....

Otras Actividades .....

.....

(2) Políticas: Ideología Castrista ..... Actuación .....

Antecedentes .....

Antecedentes familiares .....

(3) Sociales: Estado Civil ..... Religión ..... Figuración .....

Grado Instrucción ..... Lugares que frecuenta .....

(4) Económicas: Situación ..... Capital aprox. ..... Vehículo .....
marca y N.o

Otros datos .....

Datos Complementarios .....

Apreciación Personal Gral. .....

[illegible] REQUENA FICHA COMPLEMENTARIA Héctor Fs. D

| Documento | | 025393 Antecedentes |
|---|---|---|
| Fecha | Origen | |
| | Div.I.Seguridad | Firmante de una declaración de profesionales universitarios de apoyo a Cuba. |
| 24-I-962 | B-75-(1)-D-31 | Firmante de un manifiesto por la no intervención y condena de cualquier tentativa de sanción, agresión o coersión, ya sea económica, política o militar y todo intento de ruptura diplomática con el Gobierno de Cuba, violatorio del principio de no intervención.- |
| [illegible] | [illegible] | [illegible] |
| 10.12.983. | 1949/79 Pág.001 | "EL POPULAR" 2.10.968: Firmante de una [illegible] a la Sociedad de Arquitectos del Uruguay en solidaridad con la Universidad y por el acepto levantamiento de [illegible] M.I.S.-(EE) |

F1

**SERVICIO DE INFORMACION DE DEFENSA**

**Dep. I**

Sección 025304-8

Ficha Nº ..... confeccionada el 4-XI-1969.-

FOTO

Apellidos BRUM

Nombres Héctor Bernabé

Fecha de Nacimiento:

Lugar de Nacimiento:

Cred. Cív.: Ced. Identidad:

Prontuario: F. Censal:

Padre:

Madre:

Domicilio: Ciudad:

[illegible]

# FICHA COMPLEMENTARIA

| Documento Nº | Documento Fecha | Documento Origen | ANTECEDENTES |
|---|---|---|---|
| Bib.9 de Varios | 11-VII-69 | B75-D128 | Detenido del Departamento de Lavalleja por violación del Decreto de Medidas Frontas de Seguridad. |

025384

FALLECIDO

u25395 - 5

**NOMBRE** OBRUN - CORNELIUS HECTOR DANIEL

**EDAD**

**DIRECCION**

**C. C. o C. IDENTIDAD**

**ESTATURA, PESO, y CUTIS**

**PROFESION**

**OBSERVACIONES**

025395

## OBSERVACIONES

JUNTA DE COMANDANTES EN JEFE

S. I. D.

025396-3

Dep. I Secc. I

Sub Secc. A/N

Ficha No. ... Confec 29.4.83

BRUM Héctor M.

Apellidos Nombres

DOCUMENTOS: C/C. ..... C/I. .....

Serie No. No. Dpto.

OTROS DOC. .....

Pasaporte Lib. Enrol. etc.

NACIMIENTO: .....

Fecha Lugar

DOMICILIO: .....

Calle No. Teléf. Ciudad o Localidad

PROFESIÓN U OCUPACIÓN: Dr. .....

LUGAR: ..... CARGO: .. .....

IDEOLOGÍA POLÍTICA: ..... CLASIFICACIÓN: .....

DATOS COMPLEMENTARIOS .....

Est. Civil Cónyuge Hijos

.....

Otros Datos

| FECHA | DOCUMENTOS | 025396 ANTECEDENTES A REGISTRAR | F2 |
|---|---|---|---|
| 29.4.83. | 26243/09 | Fue designado Presidente de la Junta Local de Florencio Sanchez, a propuesta de la misma.-[illegible]. Es de mencionar que dicha designación fue a causa del fallecimiento del Presidente Américo LAGUARDA.- Eval.A-1.-(FE) (Form No.9671) | |

Ficha confeccionada: 16 de Julio de 1970

F.1

**MINISTERIO DE DEFENSA NACIONAL**
**S. I. D.**

025397 -1

Dep. I Secc. I
Sub-Secc. **A/N**
Ficha N.o ..... Confec. .....

BRUM CABRERA (1) Humberto
Apellidos Nombres

DOCUMENTOS: C/C LAA 10827 (2) C/I 1.499.635-2 (4)
Serie No. N.o Dpto.

OTROS DOC.- .....
Pasaporte Lib. Enrol. etc.

NACIMIENTO: 1/X/921 Mercedes (3)
Fecha Lugar

DOMICILIO: Rincón 2068 Fray Bentos (5)
Calle N.o Teléf. Ciudad o Localidad

PROFESION U OCUPACION: Presidente de la Federación Autónoma de la Carne.-
Jubilado (6)

LUGAR: Socialista (8) CARGO: .....

IDEOLOGIA POLITICA: Comunista CLASIFICACION .....

DATOS COMPLEMENTARIOS Casado (7)
Est. Civil

42

| Fecha | Document 025397 | ANTECEDENTES A REGISTRAR |
|---|---|---|
| 6/V/68 | B.18-D.10 | - Figura en una relación de dirigentes, activistas y simpatizantes. Indica ①④② (Vol.B-2).- |
| 15/9/82 | 19192<br>R.E.18728 | "El Popular" del 3/VI/966- Hizo uso de la palabra el día 1/VI/63 en Fray Bentos en el acto organizado por la "Unión Obrera Portuaria" de Fray Bentos, en representación del Sindicato de la carne. Suplente de la Comisión Administrativa de la Federación autónoma de la Industria de la carne yafines, por el período 1963/64.<br>3/X/965- "El Popular"; hizo uso de la palabra en el mitin realizado el 30/9/65 por el Plenario Obrero Estudiantil del Departamento de Río Negro en la Plaza Consitución de F. Bentos, acto solidario con los municipales del departamento en Huelga.<br>19/IV/66- "El Popular" Pág.9; se publican sus manifestaciones con motivo del Congreso Nacional de la Federación Autónoma de la carne. Hizo uso de la palabra en un acto realizado por el Partido Comunista el 1/V/66.<br>2/V/66- "Epoca" Pág.24; el causante en su carácter de Presidente de la Federación Autónoma de la Carne, hizo uso de la palabra en un acto organizado por la [illegible] de Trabajadores, que se llevó a cabo en la Avenida [illegible] |

| FECHA | DOCUMENTOS | BRUM CABRERA, Humberto ANTECEDENTES A REGISTRAR 025397 F3 |
|---|---|---|
| | .../// | |

3/8/66- "Epoca" Pág.11; en representación de la Federación Autónoma de la carne, hizo uso de la palbra en un acto organizado por la Convención Nacional de Trabajadores y realizado frente al Palacio Legislativo el día 2/8/66.
JUL/66- Firmante de una solicitud de acto público en nombre de la Federación Obrera de la Industria de la Carne y Afines con personería jurídica y con sede en Grecia Nº3681.
13/VI/67- "El Popular" Pág.15; hace declaraciones referente a movilizaciones de su gremio.
22/I/68- "El Popular" Pág.11; se informa que asumirá el nuevo cargo de delegado obrero al Consejo de la Caja de Compensación por desocupación de la industria frigorífica.
18/3/68 - "El Popular" pág.7; fue electo vice-presidente de la Federación Autónoma de la carne, por el presente año.
10/1/68- "El Popular" pág.12; se publican sus declaraciones de repudio al veto del Poder Ejecutivo a la Ley de Compensaciones.
2/V/69- "El Popular" pág. orador en acto de homenaje al 1º de Mayo en nombre de la Unión Obrera de Río Negro.
25/3/973- "El Popular" Pág.7; es titular en una de las listas presentadas en las elecciones del Sindicato de la Carne de Fray Bentos.
6/V/73 - "El Popular" pág.5; en la conmemoración de la carne, hizo uso de la

| FECHA | DOCUMENTOS | 025397 ANTECEDENTES A REGISTRAR |
|---|---|---|
| | | por la Convención Nacional de Trabajadores, realizado en la Plaza Constitución de la ciudad de Fray Bentos, refiriéndose a "la plataforma de lucha de la C.N.T."- Formulario N°: 3755<br>Evaluación: B-2(PP)(LG) Indica (1) y (8) |
| 8/9/982 | 18728 | Figura en el 19 lugar de la lista LAI del Partido Colorado Agrupación "Nov. Col. y Bat. Rionegrense" Dpto. de Río Negro como candidato para integrar los Deliberantes Departamentales y Convenciones Nacionales en las Elecciones internas de los PP.PP. del 28 de Noviembre de 1982. (PP LC)<br>Indica (3) al (7).- |
| 15/X/82 | | Por Oficio Nº 867/82 el S.I.D. comunica a la Corte Electoral que de acuerdo a las disposiciones vigentes, no existen objeciones para que el causante integre la lista de candidatos. (PP LC) Formulario N°: 3756 |

| FECHA | DOCUMENTOS | 025397 ANTECEDENTES A REGISTRAR F5 |
| --- | --- | --- |
| 30.10.82 | D.21750 | -Actividades relacionadas con el Gobierno: Contrario.<br>Actitud relacionada con las FF.AA.: Contrario<br>1970: Integra la Comisión Directiva de la Unión Obrera Río Negro, como Secretario General.<br>1.2.70: Hace uso de la palabra en la Asamblea de Changadores Categoría "D" de la Planta Fray Bentos, que se realizó en la Fono-Platea de C V - 153 Radio Rincón de Fº Bentos.<br>21.8.70: Hace uso de la palabra en Asamblea de la Unión Obrera Río Negro, llevada a cabo en su local sindical de la calle Rincón Nº1400.-<br>1.5.72: Hace uso de la palabra en el día de la fecha, en la Plaza Constitución, en representación de la Unión Obrera Río Negro.-<br>30.7.72: Hace uso de la palabra en Asamblea de la Unión Obrera Río Negro, que se llevó a cabo en Fono-Platea de C.V. 153 - Radio Rincón de F.Bentos.-<br>Eval: A-1 (Indica 8)(Form.Nº5325 )(AD).- |
| 16.3.83 | D.24966/83<br>PAG. 020<br>(020) | - 17.1.83 - En la fecha se realizó la [illegible] oficial de los 100 Convencionales Departamentales [illegible] Colorado del Dpto. de Río Negro de acuerdo [illegible] de las elecciones [illegible], entre los cuales [illegible]<br>[illegible] (OC).- FORM. 6172 |

Fol

**SERVICIO DE INFORMACION**
**DE DEFENSA**
Dep. 1

025398 - 9 Confeccionado el 4.11.72

**VARIOS**

FOTO

Apellidos BRUM

Nombres Humberto

Fecha de Nacimiento

Lugar de Nacimiento

Est. Civil

Cred. Cívica Céd. Identidad

Otros Documentos

Ocupación

Padre

Madre

Domicilio Ciudad

Otros datos

# FICHA COMPLEMENTARIA

F2

| DOCUMENTO | | ANTECEDENTES |
|---|---|---|
| Fecha | Origen 025398 | |
| 1971 | Lista 808 PDC F.A | Candidato como 3º supiente del 23º titular a la "Junta Departamental de Maldonado sub lema "Frente de Maldonado."(S S) |

**SERVICIO DE INFORMACION DE DEFENSA**

**Dep. I**

Ficha Nº ..... confeccionada el 16-V-1969.

Sección .....

025338-7

FOTO

Apellidos BRUM MENDEZ

Nombres Jesús Baltasar

Fecha de Nacimiento: 31 años (1968)

Lugar de Nacimiento: Uruguay

Cred. Cív.: ..... Ced. Identidad: .....

Prontuario: ..... F. Censal: .....

Padre: .....

Madre: .....

Domicilio: Corumbé 4220 Ap.2 Ciudad: Montevideo

Otros datos (Documentos y señas personales) Casado. Empleado de UTE.

# FICHA COMPLEMENTARIA

| Documento Nº | Fecha | Orígen | ANTECEDENTES |
|---|---|---|---|
| | | 025399 | |

Parte 39 3-VII-68 B72-D37 -Detenido en el día de la fecha durante la vigencia de las Medidas Prontas de Seguridad.-

**SERVICIO DE INFORMACION**
**DE DEFENSA**
Dep. 1

025400 3

Confeccionado el 1.8.72.

VARIOS

FOTO

Apellidos BRUM

Nombres Joaquín

Fecha de Nacimiento

Lugar de Nacimiento

Est. Civil

Cred. Cívica ..... Céd. Identidad

Otros Documentos

Ocupación

Padre

Madre

Domicilio ..... Ciudad

Otros datos

# FICHA COMPLEMENTARIA

Fe

| DOCUMENTO | | 025400 ANTECEDENTES |
|---|---|---|
| Fecha | Origen | |
| 1971. | Lista 9988. | Candidato como 1er. suplente del 11º. titular a la Cámara de Senadores, por el Dpto. de Montevideo, S. José, Canelones, Flores, Florida, Soriano, Colonia, R. Negro, Paysandú, Durazno, Lavalleja, Tacuarembó, Rivera, C. Largo, Rocha, Maldonado, T. y Tres, Salto, Artigas, sub. lema "Frente del Pueblo".- Candidato como 3er. titular a la Cámara de Representantes.- (W). |

11941 / 82
PAG. 782

- POSTULACIÓN EN EL CO.NA.E.
EVAL - A - 1. (PS) INDICA ( ) ( ) ( )

MINISTERIO DE DEFENSA NACIONAL
S. I. D.

025401

Dep. I Secc. I

Sub Secc. A/N

Ficha Nro. ..... Confec. 10.2.76

BRUM MENESES — Apellidos

Jonny — Nombres

DOCUMENTOS: C/C ..... Serie ..... Nro. ..... C/I. ..... Nro. ..... Dpto.

OTROS DOC. ..... Pasaporte ..... Lib. Enrol. ..... etc.

NACIMIENTO: ..... Fecha ..... Lugar

DOMICILIO: Durazno 1775 ..... Calle ..... Nro. ..... Teléf. ..... Ciudad o Localidad

PROFESION U OCUPACION: .....

LUGAR: ..... CARGO. .....

IDEOLOGIA POLITICA: Comunista ..... CLASIFICACION: U.J.C.

DATOS COMPLEMENTARIOS: ..... Est. Civil ..... Cónyuge .....

Otros datos .....

025401

| Fecha | Documentos | ANTECEDENTES A REGISTRAR |
|---|---|---|
| 17.12.75 | 2117 | Afiliado a la Seccional Cordón de la proscripta U.J.C. con el No. 39.028 de acuerdo a una lista de integrantes de la misma, recientemente capturada en un "berretín" del domicilio de MARIA DEL ROSARIO GONZALEZ SCAYOLA DE FERNANDEZ/ Evaluación: A-1 (Z) |

MINISTERIO DE DEFENSA NACIONAL
S. I. D.

025402-9

Dep. I 30.4.76 Secc. I
Sub Secc. G
Ficha Nro. 29.4.76 Confec.

BRUM LARRAÑOEMA — Apellidos
Jorge — Nombres

DOCUMENTOS: C/C ..... Serie ..... Nro. C/I. ..... Nro. ..... Dpto.

OTROS DOC. ..... Pasaporte ..... Lib. Enrol. ..... etc.

NACIMIENTO: ..... Fecha ..... Lugar

DOMICILIO: ..... Calle ..... Nro. ..... Telef. ..... Ciudad o Localidad

PROFESION U OCUPACION: Escribano

LUGAR: ..... CARGO .....

IDEOLOGIA POLITICA: ..... CLASIFICACION: .....

DATOS COMPLEMENTARIOS: ..... Est. Civil ..... Cónyuge

F2

| Fecha | Documentos | 025402 ANTECEDENTES A REGISTRAR |
|---|---|---|
| 29.1.76 | Doc.0089 (Ev. B-2) | - 2do. candidato a la Comisión Directiva de la Lista 1, de la Asociación de Escribanos del Uruguay; lema: "NOTARIADO DEMOCRATICO", para el período 1975-1977.- (00) |

**SERVICIO DE INTELIGENCIA**
**División I**
**(Seguridad)**

MINISTERIO DE DEFENSA NACIONAL
SERVICIO DE INFORMACION DE DEFENSA
M / F
025403

Sección E
Act. Ant. Nac.
Ficha N. [redacted]

Nombres y Apellidos: BRUM Jorge Roberto

Fecha de Nacimiento:

Lugar de Nacimiento:
(País - Ciudad o Localidad - etc.)

Foto

Cred. Civ.: Serie ..... N.º ..... Ced. Identidad:

Otros documentos: PP.N° 108498
(Pasaporte - Libreta Enrolam. - etc.)

Domicilio:
(Ciudad o Localidad) (Calle) (N.º) (Telef.)

Filiación
- Edad Aparente ..... Color del Cutis .....
- Color del Cabello ..... Estatura Aproximada .....
- Complexión ..... Aspecto Social .....
- Señas particulares .....

Ficha confeccionada en Montevideo el 10 de agosto de 1964.-

025403

ACTIVIDADES

(1) Laborales: Profesión ..... Lugar de trabajo .....

Cargo ..... Antigüedad .....

Otras Actividades .....

.....

(2) Políticas: Ideología ..... Actuación .....

Antecedentes Partió de México con destino a Cuba en octubre de 1962.-
30/IV/964 B-76-D-106

Antecedentes familiares .....

(3) Sociales: Estado Civil ..... Religión ..... Figuración .....

Grado Instrucción ..... Lugares que frecuenta .....

(4) Económicas: Situación ..... Capital aprox. ..... Vehículo .....
marca y N.o

Otros datos .....

Datos Complementarios .....

Apreciación Personal Gral. .....

.....

.....

# JUNTA DE COMANDANTES EN JEFE
## S. I. D.

025404-5

Dep. I V Secc. I

Sub Secc. A/N

Ficha Nº ..... Confec. [illegible]

[illegible] ..... [illegible] .....
Apellidos Nombres

DOCUMENTOS: C/C ..... C/I. .....
Serie Nº Nº Dpto.

OTROS DOC. .....
Pasaporte Lib. Enrol. etc.

NACIMIENTO: .....
Fecha Lugar

DOMICILIO: Dpto. Artigas.-
Calle Nº Teléf. Ciudad o Localidad

PROFESION U OCUPACION: .....

LUGAR: ..... C/ O: .....

IDEOLOGIA POLITICA: ..... CLASIFICACION: .....

DATOS COMPLEMENTARIOS: .....
Est. Civil Cónyuge Hijos

.....
Otros Familiares

| Fecha | Documentos | 025404 ANTECEDENTES A REGISTRAR |
|---|---|---|
| 1.6.82 | D.15432 | 1.4.82: Asistió en calidad de Representante Local, a una reunión del P. Colorado (Doctor [illegible]), llevada a cabo en la C. [illegible], en la que se trató el tema: "La República debe organizarse para las Elecciones Internas". - Evol. [illegible] (I) |

19 FEB. 1976 F.1

# JUNTA DE COMANDANTES EN JEFE
## S. I. D.

025405-2

Dep. I Secc. 1

Sub Secc. A/N

Ficha Nro. ..... Confec. .....

Apellidos ..... Nombres .....

DOCUMENTOS: C/C ..... C/I. .....
Serie Nro. Nro. Dpto.

OTROS DOC. .....
Pasaporte Lib. Enrol. etc.

NACIMIENTO: .....
Fecha Lugar

DOMICILIO: .....
Calle Nro. Teléf. Ciudad o Localidad

PROFESION U OCUPACION: .....

LUGAR: ..... CARGO: .....

IDEOLOGIA POLITICA: ..... CLASIFICACION: .....

DATOS COMPLEMENTARIOS: .....
Est. Civil Cónyuge

.....

Observaciones

025405

| Fecha | Documentos | 025405 ANTECEDENTES A REGISTRAR |
|---|---|---|
| 8.I.76 | 0001 | Afiliado al Partido Comunista el día 15/XII/58.-<br>(Microfilm encontrado a Rodney ARISMENDI) Evaluación: B-2 (2) |

26.10.76

J. C. J.

Dpto. 1

Apellidos BRUM

Nombres José

Documentos: Afiliado al J.C. Nº (Ileg.)

| Ant, Secc. | A | B | C | D | E | G | V |
|---|---|---|---|---|---|---|---|
| | X | | | | | | |

Secreto

02540 ANTECEDENTES

Doc.6001/76.-(00)

F. Ingr. 15.12.58

Dom: Vista Lina. Manzana y/ Solar 5. Dpto.
Canelones.-

C.C. PBA 3422

Prof: Carece.-

[illegible]-2.-

MINISTERIO DE DEFENSA NACIONAL "S"

S. I. D.

025406 - D

Dep. I Secc. I 79

Sub Secc. C

Ficha Nro. ..... Confec. 13/6/77

BRUM CARDOSO — Apellidos

José Carlos — Nombres

DOCUMENTOS: C/C ..... (Serie / Nro.) C/I. ..... (Nro. / Dpto.)

OTROS DOC. ..... (Pasaporte / Lib. Enrol. / etc.)

NACIMIENTO: ..... (Fecha / Lugar)

DOMICILIO: ..... (Calle / Nro. / Teléf. / Ciudad o Localidad)

PROFESION U OCUPACION: Prof.

LUGAR: ..... CA[illegible]: .....

IDEOLOGIA POLITICA: ..... CLASIFICACION: .....

DATOS COMPLEMENTARIOS: ..... (Est. Civil / Conyuge / Hijos)

[illegible]

| Fecha | Documentos | 025406 ANTECEDENTES A REGISTRAR |
|---|---|---|
| 8/11/76 | Doc.1399 | "El Día" 27.8.76 - En la Sesión del Consejo de la Nación realizada en el día de ayer con el fín de nombrar nuevo Consejo de Estado, el que entraría en funciones el 1ro.de Set. del corriente año,el causante fue designado para ocupar el cargo de Consejero de Estado por el período 76/81.-(II) |
| 8/9/76 | "EL PAIS" Pag.5. | Fué designado por el Consejo de Estado para integrar la Comisión Reforma Constitucional,de dicho cuerpo.- (G.G) |
| 8/9/76 | "EL PAIS" Pag.5. | Fué designado por el Consejo de Estado para integrar la Comisión Salud Pública,de dicho cuerpo.- (G.G) |
| 8/9/76 | "EL PAIS" Pag.5. | Fué designado por el Consejo de Estado para integrar la Comisión Transporte y Obras Públicas de dicho cuerpo.- (G.G) |
| 20/9/77 | [illegible] Pag.4. | [illegible] |
| [illegible] | [illegible] | [illegible] |

| Fecha | Documentos | 025408 ANTECEDENTES A REGISTRAR |
|---|---|---|
| 18.6.77 | D.0578 | -Con fecha 26 de mayo, la Agencia E.F.E. trasmite un cable donde informa que presentó renuncia al cargo en la Comisión de Constitución del Consejo de Estado, tras las afirmaciones del Presidente de la República Dr.Aparicio Mendez hechas en Paysandú en las que expresó que "no había una nueva constitución al estilo Tradicional sino una breve carta con principios fundamentales".<br>Ante tales declaraciones éste al presentar renuncia manifestó que su misión en dicha Comisión ha perdido el sentido.-(O))-. |

SERVICIO DE INTELIGENCIA
División I
(Seguridad)

MINISTERIO DE DEFENSA NACIONAL
SERVICIO DE INFORMACION DE DEFENSA
M / F
025407

Sección «A»
Act. Ant. Nac.
Ficha N.º 1189.

HERRAN (1)

Nombres y Apellidos: BRUM, José Jorge.-

Fecha de Nacimiento: 18.10.913 (2)

Lugar de Nacimiento: Mdeo. (3)
(País - Ciudad o Localidad - etc.)

Foto

Cred. Civ.: Serie AIB N. 1529 (4) Ced. Identidad: 199.345 (5)

Otros documentos:
(Pasaporte - Libreta Enrolam. - etc.)

Domicilio: Montevideo (Ciudad o Localidad) Juan Benito Blanco 852 (Calle) 7.19.51 (N.º) (relef.)

Filiación
- Edad Aparente ..... Color del Cutis .....
- Color del Cabello ..... Estatura Aproximada .....
- Complexión ..... specto Social .....
- Señas particulares .....

Ficha confeccionada en ..... el .....

025407

F2

ACTIVIDADES

(1) Laborales: Profesión Ingeniero.- Lugar de trabajo .....

Cargo ..... Antigüedad .....

Otras Actividades .....

(2) Políticas: Ideología Castrista.- Actuación .....

Antecedentes Firmante declaración profesionales universitarios apoyo a Cuba.-

Antecedentes familiares .....

(3) Sociales: Estado Civil Casado (6) Religión ..... Figuración .....

Grado Instrucción ..... Lugares que frecuenta .....

(4) Económicas: Situación ..... Capital aprox. ..... Vehículo ..... marca y N.o

Otros datos Informe de 1 a Div. I.- Seguridad.-

Datos Complementarios .....

Apreciación Personal Gral. .....

BIUM

José Jorge

F 3

# FICHA COMPLEMENTARIA

025407

| DOCUMENTO | | ANTECEDENTES |
|---|---|---|
| Fecha | Origen | |
| 10/VIII/63 | B.1ª - D.37 | - Figura en cocumentación que le fue incautada a Omar Mangarelli mientras se encontraba detenido en el Grupo de Artilléria Nº5.- |
| [illegible] | [illegible] | [illegible] |
| 13.9.77 | Doc. 0834 | Año 1962- Firmante de un manifiesto de Profesionales Universitarios ante la situación Cubana. Eval. A-2 (BB).- |
| | | 3/V/1978 -Se contestó por Mem.(A) Nº 856/78 al Dpto. C-2 /DS.MA.CO. (CC) |
| 16.9.8. | [illegible] | [illegible] |

025407

16.10.82 — Por Oficio Nº 157/82 el S.I.D. comunica a la Corte Electoral que de acuerdo a las disposiciones vigentes, no existen objeciones para que el causante integre la lista de referencia. (D)(13) Form. 4724

**SERVICIO DE INFORMACION**
**DE DEFENSA**
Dep. 1

Confeccionado el 10 JUN. 1974

025408-6

**V A R I O S**

F O T O

Apellidos ERRUM

Nombres José Luis

Fecha de Nacimiento

Lugar de Nacimiento

Est. Civil

Cred. Cívica Céd. Identidad

Otros Documentos

Ocupación

Padre

Madre

Domicilio

Otros Datos

# FICHA COMPLEMENTARIA

| DOCUMENTO | | 025408 ANTECEDENTES |
|---|---|---|
| FECHA | ORIGEN | |
| 1/8/73 | Doc.2075 | -Importó desde USA, 1 revólver marca "Colt", calibre 38 especial.-(H). |

F1

**JUNTA DE COMANDANTES EN JEFE**

Dep. I Secc. I

Sub Secc. ANXXX

S. I. D. 025409-4

Ficha Nº ..... Confec. 11/8/81

Brum — Apellidos

José Luis — Nombres

DOCUMENTOS: C/C ..... (Serie / Nº) C/I. ..... (Nº / Dpto.)

OTROS DOC. ..... (Pasaporte / Lib. Enrol. / etc.)

NACIMIENTO: ..... (Fecha / Lugar)

DOMICILIO: ..... (Calle / Nº / Teléf. / Ciudad o Localidad)

PROFESION U OCUPACION: .....

LUGAR: ..... CAR .....

IDEOLOGIA POLITICA: ..... CLASIFICACION: .....

DATOS COMPLEMENTARIOS: ..... (Est. Civil / Cónyuge)

| Fecha | Documentos | 025409 ANTECEDENTES A REGISTRAR |
|---|---|---|
| 22/5/81 | 4112 | Integrante del gruno de " Conjunción Patriótica Internart daria" grupo formado con el fin de afianzar los nrincini de nensamiento Artiguista para lograr la finalidad de un mas completa reconstrucción nacional. (VIC) |
| 28.5.82 | . . . . . | Se contesto en Acto(A) Nº 991/82 para el S.I.I.C.F.A.. (UU) |

Fo 1

**JUNTA DE COMANDANTES EN JEFE**

S. I. D.

VARIOS

Dep. I Secc. I

Sub Secc. A/N

Ficha Nº ..... Confec. .....

025410-1

BRUM — Apellidos

Juan — Nombres

DOCUMENTOS: C/C ..... Serie ..... Nº ..... C/I. ..... Nº ..... Dpto.

OTROS DOC. ..... Pasaporte ..... Lib. Enrol. ..... etc.

NACIMIENTO: 55 años en el 79 — Fecha — oriental — Lugar

DOMICILIO: ..... Calle ..... Nº ..... Teléf. Sta. Lucía Canelones — Ciudad o Localidad

PROFESION U OCUPACION: .....

LUGAR: ..... CAE .....

IDEOLOGIA POLITICA: ..... CLASIFICACION: .....

DATOS COMPLEMENTARIOS: casado — Est. Civil ..... Conyuge .....

| Fecha | Documentos | 025410 ANTECEDENTES A REGISTRAR |
|---|---|---|
| 07.05.79<br>P.D. 6a6 | D.0535<br>Nº116 | -El causante fue interrogado por personal de la D.N.I.I en investigaciones acerca de un anónimo recibido en la Empresa Omnib sera [illegible] . Lucía -Canelones-, de la cual es [illegible] to del [illegible] torio quién expresó que había recibido el anónimo del Inspector de la Empresa, Israel [illegible] a quién le entregara el largador de Santa Lucía en dicho parje.-(X) |

SERVICIO DE INTELIGENCIA
División I
(Seguridad)

MINISTERIO DE DEFENSA NACION
SERVICIO DE INFORMACION DE DEFENSA / F
025411-0 // F

S...
Act. Ant. N.º
Ficha N.º 1110

Nombres y Apellidos: BRUM, Juan.

Fecha de Nacimiento:

Lugar de Nacimiento:
(País - Ciudad o Localidad - etc.)

Cred. Civ.: Serie N.º Ced. Identidad:

Otros documentos:
(Pasaporte - Libreta Enrolam. - etc.)

Foto

Domicilio:
(Ciudad o Localidad) (Calle) (N.º) (Telef.)

Filiación
- Edad Aparente Color del Cutis
- Color del Cabello Estatura Aproximada
- Complexión specto Social
- Señas particulares

Ficha confeccionada en [illegible] el [illegible]

025411

ACTIVIDADES

(1) Laborales: Profesión Profesor. Lugar de trabajo Esc. Industrial de Rivera.

Cargo Prof. Taller y Tecnología. Antigüedad Interino.

Otras Actividades .....

(2) Políticas: Ideología Comunista. Actuación .....

Antecedentes .....

Antecedentes familiares .....

(3) Sociales: Estado Civil ..... Religión ..... Figuración .....

Grado Instrucción ..... Lugares que frecuenta .....

(4) Económicas: Situación ..... Capital aprox. ..... Vehículo .....
marca y N.o

Otros datos .....

Datos Complementarios .....

Apreciación Personal Gral. .....

BRUM, Juan. FICHA COMPLEMENTARIA

| Documento | | 025411 Antecedentes | F3 |
|---|---|---|---|
| Fecha | Origen | | |
| 3-Feb-964. | B-76-D-67. | Figura en una relación de profesores comunistas de la Escuela Industrial de Rivera. Eval.C-3. | |
| | | 10/8/78-Se remitieron datos identificatorios por Mem.(A) No. 1443 (Corte Electoral).- (U) | |

JUNTA DE COMANDANTES EN JEFE

S. I. D. 025412-8

V

Secc. I

Sub Secc. A/N

Ficha Nro. ..... Confec. 2.X.79

BRUM' — Apellidos

JUAN ANTONIO — Nombres

DOCUMENTOS: C/C ..... Serie ..... Nro. ..... C/I. 1.325.626 Nro. ..... Dpto.

OTROS DOC. ..... Pasaporte ..... Lib. Enrol. ..... etc.

NACIMIENTO: ..... Fecha ..... Lugar

DOMICILIO: Arapey 1397 Apto. 18 — Calle ..... Nro. ..... Teléf. ..... Ciudad o Localidad

PROFESION U OCUPACION: .....

LUGAR: EL DIA CARG Oficial Grabador

IDEOLOGIA POLITICA: COMUNISTA CLASIFICACION: .....

DATOS COMPLEMENTARIOS: ..... Est. Civil ..... Cónyuge ..... Hijos

..... Otro [illegible]

F-2

| Fecha | Documentos | ANTECEDENTES A REGISTRAR |
|---|---|---|
| | | 025412 |
| Nov.64 | DNII | Antiguo domicilio Uruguay N°829 (Rivera) |
| XI.64 | | Suscritor del semanario Pekin informa que recibe directamente de Pekin en forma personal.- |
| | E.N. | En reiteradas oportunidades ha manifestado su ideologia política, incitando en algunas de ellas a ciertas medidas de fuerza contra la empresa, que se piensa no han sido concretadas por tratarse del diario "EL DIA" (Opositor del Sistema Actual).- |
| | | Asistiriía a reuniones clandestinas, junto con Ricardo Bertocchi, algunas en "Ciudad Vieja", otras en una residencia en Barrio Carrasco.- |
| | | Tiene una actitud permanente de relevamiento sobre opiniones de los demás funcionarios, ante los hechos que puedan afectar la parte económica, social o política de los mismos, y de manera abierta promueve aislamiento a aquellos que no compartan su i[illegible]logía.- |
| 22.[illegible]82 | O. [illegible] | Indica datos filia[illegible]rios.- (FE) |

F/

JUNTA DE COMANDANTES EN JEFE

S. I. D.

025413-6

Dep. I Secc. I

Sub Secc. A/N

Ficha Nro. ..... Confec 25-5-78

BRUM BARTELO — Apellidos

Juan Antonio — Nombres

DOCUMENTOS: C/C J.C.C. 4886 (Serie / Nro.) C/I. ..... (Nro. / Dpto.)

OTROS DOC. ..... (Pasaporte / Lib. Enrol. / etc.)

NACIMIENTO: 39 años (1971) (Fecha / Lugar)

DOMICILIO: Soriano 811 Misiones y Gran Bretaña (Calle / Nro. / Teléf. / Ciudad o Localidad)

PROFESION U OCUPACION: Obrero-Chofer

LUGAR: ..... CARGO: .....

IDEOLOGIA POLITICA: ..... CLASIFICACION: .....

DATOS COMPLEMENTARIOS: ..... (Est. Civil / [illegible] / [illegible])

F2

| Fecha | Documentos | ANTECEDENTES A REGISTRAR |
|---|---|---|
| | 025413 | |
| 26-5-76 | D.0723 | Afiliado al Partido Comunista con el Nro. 63.731, fecha ingreso: 26.12.71, presentado por Julio M. PIRIZ. Seccional: Paysandú (Azucarlito) Aval: B-1 (M).- |

# JUNTA DE COMANDANTES EN JEFE

**S. I. D.**

025414

Dep. I Secc. I

Sub Secc. A/N

Ficha Nº ..... Confec. 22.10.82

BAUA Juan C.

Apellidos Nombres

DOCUMENTOS: C/C. ..... C/I. .....

Serie Nº Nº Dpto.

OTROS DOC. .....

Pasaporte Lib. Enrol. etc.

NACIMIENTO: .....

Fecha Lugar

DOMICILIO: .....

Calle Nº Teléf. Ciudad o Localidad

PROFESION U OCUPACION: .....

LUGAR: ..... CARGO: .....

IDEOLOGIA POLITICA: ..... CLASIFICACION: .....

DATOS COMPLEMENTARIOS .....

Est. Civil Cónyuge Hijos

| Fecha | Documentos | 025414 ANTECEDENTES A REGISTRAR |
|---|---|---|
| 30.8.82 | 1204 | -06/[illegible]/974- Figura en una nómina de cotizantes del Partido Demócrata Cristiano correspondiente a la cobranza de la zona "C", que fuera incautada a Jorje Anibal [illegible] y que se adjunta a Nota s/n del 14/[illegible]/974 procedente de la Dirección (DII). Paga una cuota de $ 500 mensuales.- |

FORM 3316

20.9.74- Candidato a la Cámara de Representantes por el Partido Demócrata Cristiano, Lista 808, en las elecciones nacionales de 1971.- Form. 3597.(C)

**SERVICIO DE INFORMACION DE DEFENSA**

**Dep. I**

025415-1

F1

Ficha Nº ..... confeccionada el 5-XI-1969.-

Sección .....

FOTO

Apellidos BRUM

Nombres Juan Carlos

Fecha de Nacimiento: .....

Lugar de Nacimiento: .....

Cred. Cív.: ..... Ced. Identidad: .....

Prontuario: ..... F. Censal: .....

Padre: .....

Madre: .....

Domicilio: ..... Ciudad: .....

Otros datos (Documentos y señas personales) Ingeniero.

FICHA COMPLEMENTARIA

| Documento Nº | Fecha | Origen | ANTECEDENTES |
|---|---|---|---|
| 025413 | | | |
| | 21-XI-66 | B9-D1455 Varios | -Firmó manifiesto del Partido Demócrata Cristiano apoyando su Plan de Gobierno para las próximas elecciones nacionales.- |
| | 19/8/72 | Ahora | Candidato como 1er. suplente del 17º titular a la Camara de Representantes en las elecciones de 1971 por la lista 808 Frente del Pueblo del Frente Amplio.(X). |
| | | | 10/8/78-Se remitieron datos identificatorios por Mem.(A) No. 1443 (Corte Electoral).- (U) |

FORM 5314

29.7.75 F1

MINISTERIO DE DEFENSA NACIONAL
S. I. D.

025416-9

Dep. I Secc. I
Sub - Secc. G
Ficha Nro. ..... Confec.

BRUM ..... Juan Francisco .....
Apellidos Nombres

DOCUMENTOS: C/C ..... C/I. .....
Serie Nro. Nro. Dpto.

OTROS DOC. .....
Pasaporte Lib. Enrol. etc.

NACIMIENTO: .....
Fecha Lugar

DOMICILIO: .....
Calle Nro. Teléf. Ciudad o Localidad

PROFESION U OCUPACION: .....

LUGAR: ..... CARGO: .....

IDEOLOGIA POLITICA: ..... CLASIFICACION: .....

DATOS COMPLEMENTARIOS: .....
Est. Civil Cónyuge Dir.

| Fecha | Documentos | 025416 ANTECEDENTES A REGISTRAR |
|---|---|---|
| 7.5.75 | 768 | Vocal de el Directorio de la Coop. de Producción y Consumo de los Empleados de AFE. (K) (Eval.C-3)(LL).- |

**SERVICIO DE INFORMACION DE DEFENSA**

**Dep. 1**

**V A R I O S**

025417 Confeccionado el 7.XI.977

FOTO

Apellidos [illegible]

Nombres Juan José [illegible]

Fecha de Nacimiento

Lugar de Nacimiento

Est. Civil

Cred. Cívica AxA 13457 (1) Céd. Identidad

Otros Documentos

Ocupación

Padre

Madre

Domicilio 21 de Septiembre 2460 (2) Ciudad

Otros datos:

[illegible]

F2

# FICHA COMPLEMENTARIA

| DOCUMENTO 025417 | | ANTECEDENTES |
|---|---|---|
| Fecha | Origen | |
| 30.12.76 | Doc.1623 | - Figura en una relación de altas desde el 01 al 30 de Nov.de 1976.Siendo recluído en UU.Dep.EM.I (MM).- |
| 17.1.77 | Doc.026[illegible] | Figura en una nómina de Altas y Bajas al 30.11.76 en el ámbito del Ejército.Se encontraba detenido en la D.E.1 quedando a disposición del J.M.I.4to.T.Eval.A-1.-(i). |
| 30.12.76 | Doc.1624 | -Figura en una relación de altas desde el 01 al 30 de Nov.de 1976.F.DET.:25.11.76-Sit. Jurídica:A disposición de la justicia. (MM).- |
| 29/1/77 | Doc.0019 | Figura en una relación de personas que han pasado de[illegible] disposición de la Justicia a [illegible] desde el 1 al 31 de Diciembre de 1976. Eval.A-1.- (i). |
| 25/10/77 | Doc.1106 | Figura en relación de Movimientos de Recluídos al 31/7/77. Situación:BAJA del Reg.C.9, ALTA del EMIR.1.-Fecha:29/7/77.-Causa:Traslado.-Juez: JMI.4to.T.- Fecha de Detenido:4/11/76.-Imbacodumbes: Art.60(V),60(I)Nal.6to.en relación al 60(XII)[illegible] |

[illegible] , Juan José

| FECHA | DOCUMENTOS | 025417 ANTECEDENTES A REGISTRAR |
|---|---|---|
| [illegible] | [illegible] | Figura en relación de [illegible] 10/77 [illegible] 4/11/76 [illegible] 60 [illegible] |
| 16.02.82 | D. 5757/14 | -Figura en una relacion de la Corte Electoral, de ciudadanos inscriptos en el Registro Civico Nacional, que se encuentran comprendidos en el Art. 1, Literal "B" del Acto Institucional No. 4, con prohibicion de ejercer el derecho de voto. (Procesados por delitos de "Lesa Nacion").EVALUACION A-1(VL) Indica (1) (2) |
| ~~16.02.82~~ | ~~D.6004/81~~ | ~~-Se encuentra comprendido en el Art.1o. literal b) del Acto Institucional No.4, por haber sido procesado el ___/___/___ por los delitos previstos en.~~<br>~~C.P.M.~~<br>~~C.P.O.~~<br>~~EVALUACION A-1 (LA)~~ |
| 4.3.83. | 24324/83 | FECHA DE DETENIDO; 4.11.76, UNIDAD CAPTORA; Reg.C. No.9; CONDENADO;8 años, FECHA DE LIBERTAD PROBAB[illegible]; 4.11.84, [illegible] 60(V),60(I)No1.6,60(XII)CPM.-Eval.A-1. ([illegible]) |

| FECHA | DOCUMENTOS | 025417 ANTECEDENTES A REGISTRAR |
|---|---|---|
| 5.1.83 | 24378/83 | [illegible] |
| 5.1.83 | [illegible] | [illegible] 24378/83. [illegible] (Q) |
| 19.4.83 | 25145/1357 | 1971/78-En información referente al P.V.P., obtenida por el Dpto. III/SID, en este período, se establece: Integraba el Sector Universitario del P.V.P.. Fue detenida.- Eval:A-2 (Indica ?).-(GG) Form.: 9006 |
| 3.8.83 | 152/80 Pag.26 | - En Consolidado de la P.M.E. de fecha 30.04.80, figura como Detenido el 04.11.76; Juez 1a.I.1er.T.; Condenado el 10.04.80 a 8 años de P.- Eval.A-1 (Y) FORM:No.12354.- |
| 4.8.83 | 0663/80 pag.11 | -16.6.80-Nro.Recluso: 2212, es visitado en el EMR.1 por Mario LARRAUD(cuñado).Eval:A-1(M).(FORM: 1232) |

SERVICIO DE INFORMACION
DE DEFENSA

025418 -5

Dep. 1

Confeccionado el 4-VI-1969.

VARIOS

FOTO

Apellidos BRUM ECHEGARAY

Nombres Juan José

Fecha de Nacimiento 23 años (1968)

Lugar de Nacimiento Uruguay

Est. Civil Soltero

Cred. Cívica: Céd. Identidad

Otros Documentos

Ocupación Estudiante de química.

Padre

Madre

Domicilio [illegible] o Aramburú 2109 Ciudad Montevideo

[illegible]

# FICHA COMPLEMENTARIA

| DOCUMENTO | | ANTECEDENTES |
|---|---|---|
| Fecha | Origen | |
| 17-VIII-1968<br>Parte 131 | B 72 = D 37 | Detenido durante la vigencia de las Medidas Prontas de Seguridad en la fecha indicada.- |

19 ENE. 1978

F3

JUNTA DE COMANDANTES EN JEFE

S. I. D. 025418

Dep. I Secc. I

Sub Secc. A/N

Ficha Nro. ..... Confec. .....

BRUM ETCHEGARAY — Apellidos

Juan José — Nombres

DOCUMENTOS: C/C BJA 14797 — Serie Nro. C/I. ..... — Nro. Dpto.

OTROS DOC. ..... — Pasaporte Lib. Enrol. etc.

NACIMIENTO: ..... — Fecha Lugar

DOMICILIO: ..... — Calle Nro. Teléf. Ciudad o Localidad

PROFESION U OCUPACION: .....

LUGAR: ..... CARG. .....

IDEOLOGIA POLITICA: ..... CLASIFICACION: .....

DATOS COMPLEMENTARIOS: .....

Est. Civil

| Fecha | Documentos | 025418 ANTECEDENTES A REGISTRAR |
|---|---|---|
| 25 SET. 1978 | | - Delegado de M[illegible] por las listas 808-1808.- |
| | | [illegible] elecciones nacionales del año 1971, por el Departamento de Montevideo.- , Circuito Nº 1585.- |
| | | .- (0099) (V) |

SERVICIO DE INFORMACION

DE DEFENSA

Dep. 1

025419-3

Confeccionado el 4.1.72.

VARIOS

FOTO

Apellidos ....BRUM.....

Nombres .....LIRA.R.....

Fecha de Nacimiento .....

Lugar de Nacimiento .....

Est. Civil .....

Cred. Cívica .....Céd. Identidad .....

Otros Documentos .....

Ocupación .....

Padre .....

Madre .....

Domicilio ..... Ciudad .....

Otros datos .....

.....

.....

# FICHA COMPLEMENTARIA

| DOCUMENTO Fecha | Origen | 025419 ANTECEDENTES |
|---|---|---|
| 26.10.71. | B.16.D.1. | En diciembre de 1970, consta como Becario de la Universidad de la República, percibiendo un sueldo de $ 23.760.00. (W). |
| 21/12/72 | Doc.4315 | -Indica Doc. anterior, percibiendo un sueldo neto de 24.000.-(U). |

17 FEB 1976

# JUNTA DE COMANDANTES EN JEFE
## S. I. D.

025420

Dep. I  Secc. I

Sub Secc. A/N

Ficha Nro. ..... Confec. .....

BRUM (Apellidos)  Luis A. (Nombres)

DOCUMENTOS: C/C ..... (Serie, Nro.)  C/I. ..... (Nro., Dpto.)

OTROS DOC. ..... (Pasaporte, Lib. Enrol., etc.)

NACIMIENTO: ..... (Fecha, Lugar)

DOMICILIO: San Martin 5353 (Calle, Nro., Teléf., Ciudad o Localidad)

PROFESION U OCUPACION: .....

LUGAR: .....  CARGO: .....

IDEOLOGIA POLITICA: .....  CLASIFICACION: .....

DATOS COMPLEMENTARIOS: ..... (Est. Civil, Cónyuge, Hijos)

.....

Observaciones

025420

F2

| Fecha | Documentos | ANTECEDENTES A REGISTRAR |
|---|---|---|
| 8.I.76 | 0001 | Afiliado al Partido Comunista el día 1/II/54, con el Nº417 (Microfilm incautado a Rodney ARISMENDI) Evaluación: B-2 (2 |

26.10.76

J.' C.' J.

Dpto. 1

Apellidos BRUM

Nombres Luis A.

Documentos: Afiliado al P.C. Nº 4179

Ant, Secc. A B C D E G V

[X] [ ] [ ] [ ] [ ] [ ] [ ]

Secreto

025 20 **ANTECEDENTES**

Doc.0007/76.-(00)

F. Ingr. 01.02.54

Dom: San Martín 5353. Montevideo.-

Doc: Carece.-

Prof: Carece.-

Ocupación: [illegible]

**SERVICIO DE INFORMACION**
**DE DEFENSA**
Dep. 1

VARIOS

025421-9

Confeccionado el 4.5.73.

FOTO

Apellidos BRUM VIGNOLA

Nombres Luis Anibal

Fecha de Nacimiento 6 de abril de 1940.

Lugar de Nacimiento Uruguay

Est. Civil Casado con: Ana María DESCALZI.

Cred. Cívica ..... Céd. Identidad 719.502.

Otros Documentos

Ocupación Prcfesor en Ciéncia Físicas

Padre José Luis

Madre Ana.

Domicilio Echevarriarza Nro.3270.Apto.. Ciudad

Otros datos

# FICHA COMPLEMENTARIA

| DOCUMENTO | | 025427 ANTECEDENTES |
|---|---|---|
| Fecha | Origen | |
| 21.8.72. | Dcc. 2632. | Arribó al Aeropuerto Nal.de Carrasco el 20 de Julio de 1972,procedente de la U.R.S.S.vía Pan_American,conjuntamente con su esposa Ana María DESCALZI._<br>Viajó a la U.R.S.S. en el año 1965,obteniendo el titulo de Profesor en Ciéncias Físicas.. (W). |

F1

# SERVICIO DE INFORMACION DE DEFENSA

025422 -7

Dep. 1

Confeccionado el 3/11/71.

**V A R I O S**

FOTO

Apellidos BRUM ETCHEGARAY

Nombres LUIS IGNACIO

Fecha de Nacimiento

Lugar de Nacimiento

Est. Civil

Cred. Cívica Céd. Identidad 1.077.996.

Otros Documentos

Ocupación

Padre

Madre

Domicilio Ciudad

Otros datos

# F I C H A  C O M P L E M E N T A R I A

| DOCUMENTO | | 025422 ANTECEDENTES |
|---|---|---|
| Fecha | Origen | |
| 8/10/71. | B.72.D.237 | Ocupó la Universidad de la República el 8/10/71, sie do desalojado a las 16.00 horas por la fuerza públic (W). |

**SERVICIO DE INFORMACION DE DEFENSA**
**Dep. I**

025423-5

F1

Sección

Gr

Ficha Nº 3

327

Nombres y Apellidos: BRUM

Fecha y Lugar Nac.:

Cred. Cív.: Serie Nº Ced. Identidad:

Otros documentos:
(Pasaporte - Libreta Enrolam. - etc.)

Foto

Domicilio:
(Ciudad o Localidad) (Calle) (Nº) (Teléf.)

Profesión: Funcionario de UTE

Cargo y Lugar: Secc. 170-171 Ejercicio de Centrales de Generación-Ejercicio Líneas de Alta Tensión.-

Ideol. Política: Acción: DIRIGENTE de la Agrup. [illegible]

Datos Complementarios:

Apreciación General:

[illegible]

[illegible]

FICHA COMPLEMENTARIA

| Documento - | | ANTECEDENTES | F2 |
|---|---|---|---|
| Fecha | Origen 025423 | | |
| | "Gremios" | -Primer Suplente del Padrón P.6.b de las Secciones 170-171 (Ejercicio de Centrales de Generación - Ejercicio de Líneas de Alta Tensión) en el Congreso de Delegados de la Agrupación UTE para el Ejercicio de 1967-68 | |

JUNTA DE COMANDANTES EN JEFE

S. I. D.

025424 3

Dep. I Secc. I

Sub Secc. A/N

Ficha Nro. ..... Confec. .....

BRUM BARRERA (Apellidos) Mabel (Nombres)

DOCUMENTOS: C/C BNA 31426 (Serie / Nro.) C/I. ..... (Nro. / Dpto.)

OTROS DOC. ..... (Pasaporte / Lib. Enrol. / etc.)

NACIMIENTO: ..... (Fecha / Lugar)

DOMICILIO: ..... (Calle / Nro. / Telef. / Ciudad o Localidad)

PROFESION U OCUPACION: .....

LUGAR: ..... CARGO: .....

IDEOLOGIA POLITICA: ..... CLASIFICACION: .....

DATOS COMPLEMENTARIOS: .....

Est. Civil

025424

F2

| Fecha | Documentos | ANTECEDENTES A REGISTRAR |
|---|---|---|
| 25 SET. 1978 | | - Delegado de Mesa por las listas 1001-2001.- |
| 19 6 | | , en las elecciones nacionales del año 1971, por el Departamento de Montevideo.- .Circuito N°. 1698.- |
| | | .- (0099) (V) |

[illegible] 59.145

533

[illegible] Mabel [illegible] Barrera.

[illegible]

[illegible]

[illegible] 3125

[illegible] Montevideo [illegible]

[illegible]

[illegible] Coronel [illegible]

[illegible] M. [illegible]

[illegible]

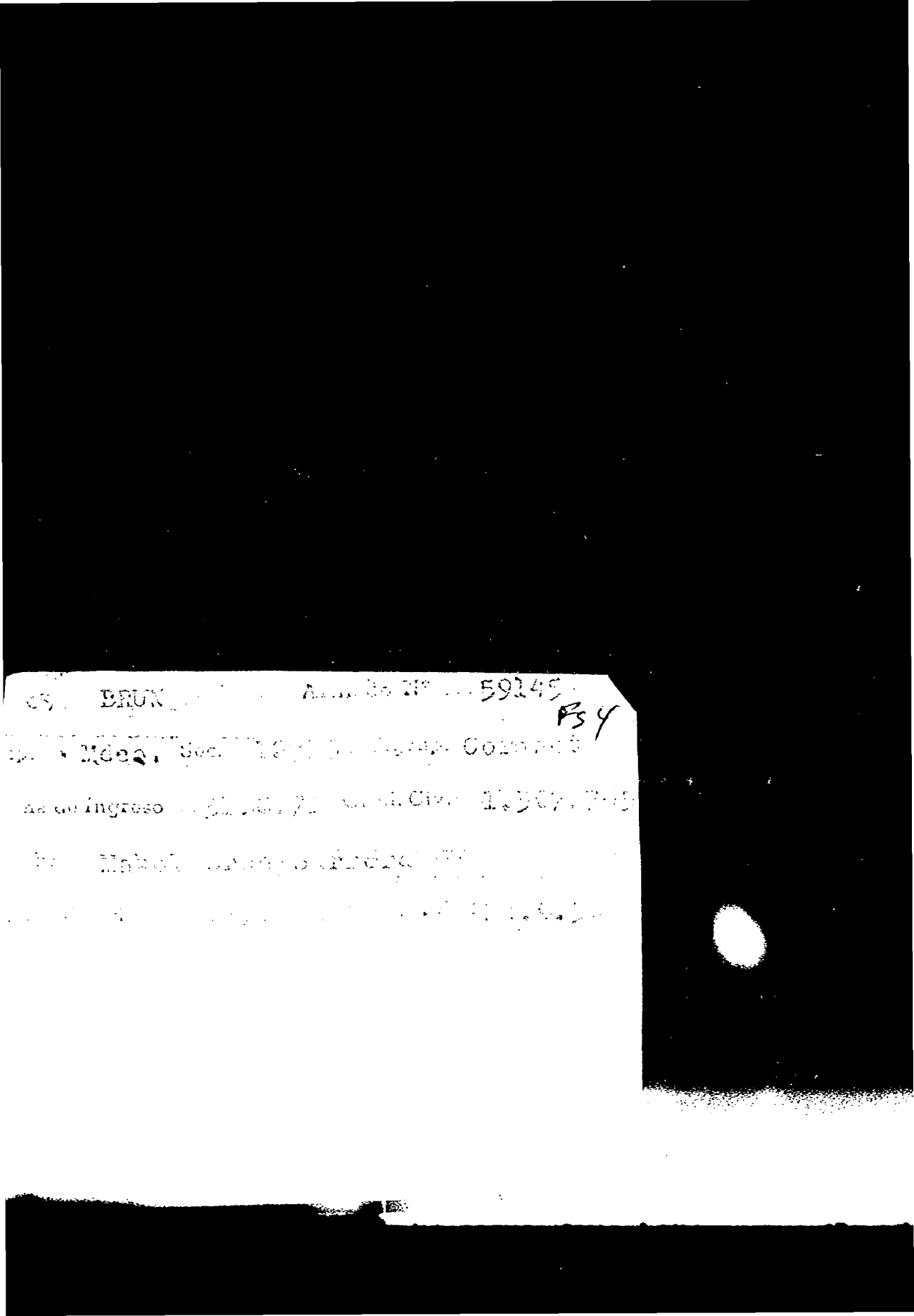

C/G

F1

**JUNTA DE COMANDANTES EN JEFE**

S. I. D.

025425-D

Dep. I Secc. I

Sub Secc. ~~A/N~~

Ficha Nº ..... Confec. 11/8/81

Brum — Apellidos

Manuel Iberfil — Nombres

DOCUMENTOS: C/C ..... (Serie / Nº) C/I. ..... (Nº / Dpto.)

OTROS DOC. ..... (Pasaporte / Lib. Enrol. / etc.)

NACIMIENTO: ..... (Fecha / Lugar)

DOMICILIO: ..... (Calle / Nº / Teléf. / Ciudad o Localidad)

PROFESION U OCUPACION: .....

LUGAR: ..... CAR .....

IDEOLOGIA POLITICA: ..... CLASIFICACION: .....

DATOS COMPLEMENTARIOS: ..... (Est. Civil / Cónyuge)

Otros datos

| Fecha | Documentos | 25425 ANTECEDENTES A REGISTRAR |
|---|---|---|
| 22/5/81 | 4112 | Integrante del grupo de "Conjunción Patriótica Interpartidaria" grupo formado con el fin de afianzar los principios de pensamiento Artiguista para lograr la finalidad de una mas completa reconstrucción nacional. (VM) |

F1

**JUNTA DE COMANDANTES EN JEFE**

S. I. D.

025426 -8

Dep. I Secc. I

Sub Secc. A/N

Ficha N.° 03/08/83 Confec.

BRUM Marcos

Apellidos Nombres

DOCUMENTOS: C/C. ..... C/I. .....

Serie N.° N.° Dpto.

OTROS DOC. .....

Pasaporte Lib. Enrol. etc

NACIMIENTO: .....

Fecha lugar

DOMICILIO: .....

Calle N.° Teléf. Ciudad o Localidad

PROFESION U OCUPACION: .....

LUGAR: ..... CARG .....

IDEOLOGIA POLITICA: ..... CLASIFICACION: "P.C."

DATOS COMPLEMENTARIOS: .....

Est. Civil Cónyuge

Otros familiares

| Fecha | Documentos | 025426 ANTECEDENTES A REGISTRAR | F-2 |
|---|---|---|---|
| 03/08/83 | D.26314 Pág.2961 | -1971/1978.En informaciónreferente al "P.C.", obtenida por el Dpto.III/S.I.D., en éste período, se establece: Integrante del Partido Comunista. Regional 5 (Secc.11a.). Participante de la Conferencia Nacional del Partido Comunista, realizada el 1o. y 2 de Diciemore de 1972. EVAL.A-2 (P).- FORM.12.583 | |

**JUNTA DE COMANDANTES EN JEFE**

S. I. D. 025427-6 A. N.

Dep. I Secc. I

Sub Secc. A/N

Ficha Nº ..... Confec. 4.12.81

BRUM ..... Marcos .....
Apellidos Nombres

DOCUMENTOS: C/C ..... C/I. .....
Serie Nº Nº Dpto.

OTROS DOC. .....
Pasaporte Lib. Enrol. etc.

NACIMIENTO: .....
Fecha Lugar

DOMICILIO: .....
Calle Nº Teléf. Ciudad o Localidad

PROFESION U OCUPACION: .....

LUGAR: ..... CAI .....

IDEOLOGIA POLITICA: ..... CLASIFICACION: .....

DATOS COMPLEMENTARIOS: .....
Est. Civil Cónyuge

| Fecha | Documentos | 025427 ANTECEDENTES A REGISTRAR |
|---|---|---|
| 3.12.81. | Doc.10030 | Presenta conjuntamente con Ademar Pintos a CORTES MENDOZA Luis, para su afiliación al Partido Comunista.- aval.A-2.-(FE) |

( )

Ficha confeccionada el día 20/XI/1973

F 1

# MINISTERIO DE DEFENSA NACIONAL

## S. I. D.

Dep. 1 Sec. 1

025428 4

Sub - Secc. A/N

Ficha Nro. ..... Confec. .....

BRUM ETCHEGARAY — Apellidos

María Amalia — Nombres

DOCUMENTOS: C/C. ..... Serie ..... Nro. ..... C/I. ..... Nro. ..... Dpto.

OTROS DOC. ..... Pasaporte ..... Lib. Enrol. ..... etc.

NACIMIENTO: 20 años de edad (1973) — Fecha — Uruguay — Lugar

DOMICILIO: Domingo Aramburu No. 2109 — Calle — Nro. — Teléf. — Montevideo — Ciudad o Localidad

PROFESION U OCUPACION: Estudiante de Ingeniería

LUGAR: ..... CARC

IDEOLOGIA POLITICA: ..... CLASIFICACION: .....

DATOS COMPLEMENTARIOS: Soltera — Est. Civil — Cónyuge — Hijos

..... Otros familiares

| Fecha | Documentos | ANTECEDENTES A REGISTRAR |
|---|---|---|
| 16/XI/73 | Doc. 3939 | - Fué detenida a consecuencia de las indagaciones relacionadas con los hechos acaecidos el día 27 de Octubre en la Facultad de Ingeniería, donde perdiera la vida el estudiante Marcos CARIDAD JORDAN, por lo cuál fueron posteriormente detenidas varias personas e indagadas declararon pertenecer al movimiento de los G.A.U. (Grupos de Acciones Unificadoras) que funcionaba en la referida Facultad.- Interrogada, manifiesta que tiempo atrás, es integrada también al Movimiento por Carlos ANIDO, funcionando a nivel "C", siendo su tarea de índole política.- (C.C) |
| 28/5/974 | Doc.1263 | - Fué procesada el día 5 de Abril de 1974 por el delito de "Asociaciones Subversivas".- (C.C) |
| 18.2.74 | 264 | 22.1.74 -Se encuentra a disposición del Juez Militar de Instrucción de 5tos. Rumo.- (DD) |
| PD. 07.00 a 07,00 | | |
| 30.9.77 | Doc.1014 | figura en relación de Movimientos de Resistencia al [illegible] |
| 10/3/78 | ——— | Se [illegible] |
| 31.12.78 | 469 | 1.12.78 -Se [illegible] |

| FECHA | DOCUMENTOS | María Amalia Brum Etchegaray ANTECEDENTES A REGISTRAR |
|---|---|---|
| 11.12.78 PD. 6 a 6 | 1670 | 2.12.78 -Fue puesta en el sistema de MPS por orden y a disposición del P. Ejecutivo; no obstante ello, junto a otros sediciosos viene siendo sometidos a un exasstivo reconocimiento por parte del personal policial. (DD) |
| 11.12.78 PD. 6 a 6 | 1671 | 3.12.78 -Fue puesta en el sistema de "Libertad Vigilada" siendo controlada por la DNII.- (DD) |
| 5/1/79 | Doc.0056 | -Figura en relación de CONDENADOS al 25/11/78.Fué CONDENADO el 31/10/78. CAUSA :Libertad Provisional.-JUEZ:1a.I.1er.T.-FECHA DE DETENIDO:28/10/73 ANTECEDENTES:Sentencia en 1ra.Instancia:5 años de Penitenciaría.- (i). |
| 20/12/78 | Doc.1692 | Figura en relación de LIBERADOS desde el 21/11/78 al 8/12/78.SITUACION: Baja por pase a la DNII.- (i). |
| 10.3.81 | 0062 | -Se encontraba entre un núcleo de150 personas reunidas frente a la Universidad de la República en oportunidad en que una delegación de tres de ellas se entrevistaran con el Rector de la Universidad d a República, a efectos de hacer entrega de una carta de roximadamente de 6.289 Ma les en la que se solicitaba la eliminación de las pruebas de admisión en las distintas Facultades.- la causante (procesada por sus vinculaciones con la tenencia de armas y explosivos en la [illegible] tendrá derecho en el [illegible] política de [illegible] |

Fin

| FECHA | DOCUMENTOS | ANTECEDENTES A REGISTRAR |
|---|---|---|
| | | |

13 ENE. 1978

# JUNTA DE COMANDANTES EN JEFE

Dep. I Secc. I

S. I. D. 025428

Sub Secc. A/N

Ficha Nro. ..... Confec. .....

BRUM ETCHEGARAY — Apellidos

María Amalia — Nombres

DOCUMENTOS: C/C BJA 18313 — Serie Nro. — C/I. ..... — Nro. Dpto.

OTROS DOC. ..... — Pasaporte Lib. Enrol. etc.

NACIMIENTO: ..... — Fecha Lugar

DOMICILIO: ..... — Calle Nro. Teléf. Ciudad o Localidad

PROFESION U OCUPACION: .....

LUGAR: ..... CARGO .....

IDEOLOGIA POLITICA: ..... CLASIFICACION: .....

DATOS COMPLEMENTARIOS: .....

Mat. Civil

| Fecha | Documentos | ANTECEDENTES A REGISTRAR |
|---|---|---|
| 25 SET. 1970 | | - Delegado de Mesa por las listas :808-988-1808-7000.- |
| | | , en las elecciones nacionales del año 1971, por el Departamento de Montevideo.- . Circuito Nº. 1588.- |
| | | .- (0099) (V) |
| | 22.6.81 | Memo(A)Nº680/81 para SIFA.-(i). |
| 16.02.82 | D.6004/81/ 9 | -Se encuentra comprendido en el Art.1o. literal b) del Acto Institucional No.4,por haber sido procesado el 2 / 4 1974 por los delitos previstos en. C.P.M. 60 (V) |
| | | C.P.O. |
| | | EVALUACION A-1 (LA) |

| FECHA | DOCUMENTOS | 025428 ANTECEDENTES A REGISTRAR |
|---|---|---|
| 5.1.83 | [illegible] | [illegible] D.T.T. [illegible] (A) [illegible] |
| 23.8.83 | 29314/<br>0204<br>0206 | -1971/1978: Sin información referente al G.A.U. obtenida por el Depto.III/S.I.D. en éste período se establece:<br>Indica ídem anteriores, aportando:<br>Integrante del MAPU, al desaparecer éste pasa a integrar el G.A.U.<br>Detenido en relación a los hechos acaecidos en la Facultad de Ingeniería, al explotar una bomba muere Marcos Caridad Jorflan.<br>Funcionaba en el Nivel B.Sval A-2 (BR).- POSEE: 13602. |
| | 11941 / 82<br>PAG. 782 | - POSEE [illegible] ANTES EN EL CO.NA.E.<br>EVAL - [illegible] - 1. (PS) INDICA ( ) ( ) ( ) |
| 3.4.84 | 240154/<br>015 | -/Año 1979: Aporta situación jurídica de la causante: Asociación subversiva. Pertenece a un G.A.U.. Fue detenida en la Facultad de Ingeniería en ocasión de la explosión de una bomba en la misma. Decreto 423. Sval.A-1 (PS).- |

F1

# JUNTA DE COMANDANTES EN JEFE
## S. I. D.

025429-2

Dep. I Secc. 1

Sub Secc. A/N

Ficha Nro. ..... Confec. 2.2.76

BRUM NUÑEZ — Apellidos

María Concepción — Nombres

DOCUMENTOS: C/C ..... (Serie / Nro.) C/I. ..... (Nro. / Dpto.)

OTROS DOC. ..... (Pasaporte / Lib. Enrol. / etc.)

NACIMIENTO: 25/8/53 (1) (Fecha / Lugar)

DOMICILIO: Duvimioso Terra 1372 Ap. 1 (Calle / Nro. / Teléf. / Ciudad o Localidad)

PROFESION U OCUPACION: Labores (2)

LUGAR: ..... CARGO: .....

IDEOLOGIA POLITICA: Comunista CLASIFICACION: U.J.C.

DATOS COMPLEMENTARIOS: ..... (Est. Civil / Cónyuge)

025429

F2

| Fecha | Documentos | ANTECEDENTES A REGISTRAR |
|---|---|---|
| 17.12.75 | 2117 | Afiliada a la Seccional Cordón de la proscripta U.J.C. con el No.27998 de acuerdo a una lista de integrantes de la misma, recientemente capturada en un "berretín" del domicilio de MARIA DEL ROSARIO GONZALEZ SCAYOLA DE FERNANDEZ. Eval. A-1.(E).- |
| 14.I.82 | 10.978 | Ingresa como afiliado a la"U.J.C." el 27.3.971, con el mismo numero que figura en el documento anterior, según microfilm incautado por C.C.O.A. en procedimiento realizado el 21 de diciembre.- EVAL: A-1 Indica del (1) y (2) |
| 21.9.82 | . . . . | Se contesto en Memo(A) Nº 2325/82 para Dpto.IV/S.I.D..-(UU |

MINISTERIO DE DEFENSA NACIONAL

S. I. D.

Dep. I Sec. I

Sub - Sec. A/N.

Ficha Nro. Confec. 8-10-74

OBRON

BRUM ETCHEVARAY — Apellidos

María del Carmen — Nombres

DOCUMENTOS: C/C. Serie Nro. C/I. Nro. Dpto.

OTROS DOC. Pasaporte Lib. Enrol.

NACIMIENTO: Fecha Lugar

DOMICILIO: Calle Nro. Telef. Ciudad o Localidad

PROFESION U OCUPACION:

LUGAR: CAP

| Fecha | Documentos | ANTECEDENTES A REGISTRAR |
|---|---|---|
| 22.4.74 PD.07.00 | 823 a 07. 00 | 4-4-74 -Fue puesta en libertad. Había sido detenida en relacio con los sucesos acaecidos en el interior de la Fac. de Ingenie ría donde resultó muerto el extremista CARIDAD JORDAN al explo tarle un artefacto explosivo en momentos en que lo manipulaba y en vinculación con los T.A.U.- (DD) |
| 24-6-74 PD.07.00 | 199 a 07.00 | 21-6-74 -Fue puesta en libertad [illegible] |

025430

F3

**SERVICIO DE INFORMACION DE DEFENSA**

**Dep. I**

Ficha Nº ..... confeccionada el 27-III-1968.

Sección .....

FOTO

Apellidos BRUN ETCHEGARAY

Nombres María del Carmen

Fecha de Nacimiento: 24 años

Lugar de Nacimiento: Uruguay

Cred. Cív.: ..... Ced. Identidad: 1.320.[illegible]

Prontuario: ..... F. Censal: .....

Padre: .....

Madre: .....

Domicilio: Domingo Aramburu 2109 Ciudad: Montevideo

[illegible] Soltera. [illegible] diante del Instituto de [illegible]

## FICHA COMPLEMENTARIA

| Documento Nº | Fecha | Origen | ANTECEDENTES |
|---|---|---|---|
| | 9-X-967 | B9-D9 | -Detenida en el local del CEIPA durante las Medidas Prontas de Seguridad.- |
| | 8.10.71. | B72-D237 | -Ocupó la Universidad de la República el 8.10.71 siendo desalojado a las 16 Hs. por la fuerza pública.-(W) |
| | 13/[illegible] | D.[illegible]21 | [illegible] Uni[illegible] [illegible] el [illegible], desde Argentina (Bs.Aires) (1) ([illegible]).- |
| 16.02.82 | | D. 5757/81 30 | -Figura en una relacion de la Corte Electoral, de ciudadanos inscriptos en el Registro Civico Nacional, que se encuentran comprendidos en el Art. 1, Literal "B" del Acto Institucional No. 4, con prohibicion de ejercer el derecho de voto. (Procesados por delitos de "Lesa Nacion").EVALUACION A-1(VL) Indica (2) (3) |
| ~~16.02.82~~ | | D.6004/81/ | ~~-Se encuentra comprendido~~ el Art.1o.-literal b) del Acto Institucional No.4,por hal sido procesado el / por los delitos previstos en. C.P.M. [illegible] EV[illegible] |

025430

[illegible]

| FECHA | DOCUMENTOS | ANTECEDENTES A REGISTRAR |
|---|---|---|
| 5.4.83 | [illegible] | [illegible] 0300/77.- [illegible] (c) [illegible] |
| | 11941 / 82<br>PAG. 784 | -POSEE ANTECEDENTES EN EL CO.NA.E-<br>EVAL - A - 1. (PS) INDICA ( ) ( ) ( ) |
| 23.8.83 | 29314/<br>205 | 1971/1978:En información referente al G.A.U. obtenida por el Depto.III/S.I.D. en éste período se establece:"porta información ya registrada en la ficha.Eval A-2 (BR).- |

17 FEB. 1978

# JUNTA DE COMANDANTES EN JEFE
## S. I. D.

025431-8

Dep. I Secc. 1

Sub Secc. A/N F

Ficha Nro. ..... Confec. .....

BRUM — Apellidos

María Elena — Nombres

DOCUMENTOS: C/C ..... Serie ..... Nro. ..... C/I. ..... Nro. ..... Dpto. .....

OTROS DOC. ..... Pasaporte ..... Lib. Enrol. ..... etc. .....

NACIMIENTO: ..... Fecha ..... Lugar .....

DOMICILIO: Cadea y Tomás Gómez — Calle ..... Nro. ..... Teléf. ..... Soriano — Ciudad o Localidad

PROFESION U OCUPACION: .....

LUGAR: ..... CARGO .....

IDEOLOGIA POLITICA: Comunista CLASIFICACION: .....

DATOS COMPLEMENTARIOS: ..... Est. Civil ..... Cónyuge .....

Otros Datil. ...

025439

FL

| Fecha | Documentos | ANTECEDENTES A REGISTRAR |
|---|---|---|
| 8.I.76 | 0001 | Afiliada al Partido Comunista el día 1/VIII/50.- (Microfilm incautado a Rodney ARISMENDI) Evaluación: B-2 (Z) |

J. C. J.

Dpto. 1

025431

Apellidos BRUM

Nombres María Elena

Documentos: fil. al PC/ No. Ileg.

| Ant, Secc: | A | B | C | D | E | G | V |
|---|---|---|---|---|---|---|---|
| | X | | | | | | |

Secreto

## ANTECEDENTES

Doc. 0001 3.1.76.- Eval. B-2.- (S)

Or. 1.8.50

Gades y Tomás Gómez SORIANO

Demás datos carece.-

17 Feb. 76 F

**JUNTA DE COMANDANTES EN JEFE**

**S. I. D.** 025432

Dep. I Secc. I

Sub Secc. A/N

Ficha Nro. ..... Confec. .....

BRUN

BRUM GARCIA de RODRIGUEZ — María Esther

Apellidos — Nombres

DOCUMENTOS: C/C BVB 18169 C/I. .....

Serie Nro. Nro. Dpto.

OTROS DOC. .....

Pasaporte Lib. Enrol. etc.

NACIMIENTO: 23 años en 1968

Fecha Lugar

DOMICILIO: Berna 1360/2

Calle Nro. Teléf. Ciudad o Localidad

PROFESION U OCUPACION: Maestr

LUGAR: Escuela Nº54 2º Grado CARGO: .....

IDEOLOGIA POLITICA: Comunista CLASIFICACION: .....

DATOS COMPLEMENTARIOS: .....

Est. Civil Cónyuge Hijos

025432

F2

| Fecha | Documentos | ANTECEDENTES A REGISTRAR |
|---|---|---|
| 8.I.76 | 0001 | Afiliado al Partido Comunista el día 20/XII/68 con el Nº 36.181.- (Microfilm incautado a Rodney ARISMENDI) Evaluación: B-2 (Z) |
| 17.3.78 P.E.I.Nº | Doc.270 30/D/978 | Figura en relación de Docentes de Enseñanza Primaria afiliado al P.Comunista.-Afiliado con el Nº 36.181.-Eval.A-1.-(i). |

11941 / 82
PAG. 785

- POSEE ANTECEDENTES EN EL CO.NA.E -
EVAL - A - 1. (PS) INDICA ( ) ( ) ( )

26.10.76

BRUN GARCIA de RODRIGUEZ

María Esther

Afiliada al I.O. Nº 36181

Ant, Secc. A B C D E G V

Secreto

os

eiro y Bogotá.

rado.-

VARIOS

F

**JUNTA DE COMANDANTES EN JEFE**

Dep. I 23.04.82 Secc. I

Sub Secc. A/N

S. I. D.

025433-4

Ficha Nº ........ Confec. ........

B[illegible] [illegible] ........ M[illegible] [illegible]

Apellidos Nombres

DOCUMENTOS: C/C [illegible] 799 ........ C/I. 01-823.214 ........

Serie Nº Nº Dpto.

OTROS DOC. ........

Pasaporte Lib. Enrol. etc.

NACIMIENTO: 25.06.29 ........ [illegible]

Fecha Lugar

DOMICILIO: Camino Guerra No.7008 ........

Calle Nº Teléf. Ciudad o Localidad

PROFESION U OCUPACION: [illegible] DIV.[illegible] ........

LUGAR: [illegible] ........ CAR ........

IDEOLOGIA POLITICA: ........ CLASIFICACION: ........

DATOS COMPLEMENTARIOS: ........

Est. Civil Cónyuge Hijos

........

Otros familiares

025433

F-2

| Fecha | Documentos | ANTECEDENTES A REGISTRAR |
|---|---|---|
| 15.04.82 | D.13.791 | Baja como funcionario de A.N.C.A.P. por renuncia para acogerse a los beneficios jubilatorios<br>Evaluación : A-1. Indica ( ) ( ) ( ). (LA) (GM) |

F-N

FICHA CONFECCIONADA EL 18/5/72

**MINISTERIO DE DEFENSA NACIONAL**
**S. I. D.**

025434-2

Dep. 1 Secc. I
Sub-Secc. A/N
Ficha Nro. ..... Confec. .....

BRUM (Apellidos) María Mirta (Nombres)

DOCUMENTOS: C/C. ..... (Serie / Nro.) C/I. ..... (Nro. / Dpto.)

OTROS DOC. ..... (Pasaporte / Lib. Enrol. / etc.)

NACIMIENTO: ..... (Fecha / Lugar)

DOMICILIO: 8da Octubre 3351 (Calle / Nro. / Teléf. / Ciudad o Localidad)

PROFESION U OCUPACION: .....

LUGAR: ..... CARGO: .....

IDEOLOGIA POLITICA: COMUNISTA CLASIFICACION: .....

DATOS COMPLEMENTARIOS: ..... (Est. Civil / Conyuge / Hijos)

Otros familiares

F2

| Fecha | Documentos | 025434 ANTECEDENTES A REGISTRAR |
|---|---|---|
| 22/III/72 | D.408 | Según Documentacion incautada en un allanamiento efectuado por personal del Agrp.A/A/ No/1/, figura como afiliado al Partido Comunista."MM" |

19 ENE. 1979 F1

# JUNTA DE COMANDANTES EN JEFE
## S. I. D.

025435 — 9

Dep. I Secc. I

Sub Secc. A/N

Ficha Nro. ..... Confec. .....

BRUN ECHEGARAY — Apellidos

María Teresita — Nombres

DOCUMENTOS: C/C BJA 18311 — Serie Nro. — C/I. ..... — Nro. Dpto.

OTROS DOC. ..... — Pasaporte Lib. Enrol. etc.

NACIMIENTO: ..... — Fecha Lugar

DOMICILIO: ..... — Calle Nro. Teléf. Ciudad o Localidad

PROFESION U OCUPACION: .....

LUGAR: ..... CARGO: .....

IDEOLOGIA POLITICA: ..... CLASIFICACION: .....

DATOS COMPLEMENTARIOS: ..... — Est. Civil

F 2

| Fecha | Documentos 025435 | ANTECEDENTES A REGISTRAR |
|---|---|---|
| 25 SET. 1978 | | - Delegado de Mesa por las listas 90-190 en las elecciones nacionales del año 1971, por el Departamento de Montevideo . Circuito Nº 1629 .- (0100) (J) |
| 1966 | | |

1758 1976

# JUNTA DE COMANDANTES EN JEFE
## S. I. D.

Dep. I Secc. I

Sub Sec. A/N

Ficha Nro. ..... Confec. .....

BRUM — Apellidos

Mariano — Nombres

DOCUMENTOS: C/C ..... Serie ..... Nro. C/I. ..... Nro. ..... Dpto.

OTROS DOC. ..... Pasaporte ..... Lib. Enrol. ..... etc.

NACIMIENTO: ..... Fecha ..... Lugar

DOMICILIO: ..... Calle ..... Nro. ..... Teléf. Soriano Ciudad o Localidad

PROFESION U OCUPACION: Jornalero

LUGAR: ..... CARGO: .....

IDEOLOGIA POLITICA: Comunista CLASIFICACION: .....

DATOS COMPLEMENTARIOS: ..... Est. Civil ..... Cónyuge ..... Hijos

Otros Antecedentes

025436

F2

| Fecha | Documentos | ANTECEDENTES A REGISTRAR |
|---|---|---|
| 8.I.76 | 0001 | Afiliado al Partido Comunista el día 11/III/---.- (Microfilm incautado a Rodney ARISMENDI) Evaluación:B-2 (Z) |

26.10.76

J. C. J.

Dpto. 1

Apellidos BRUN

Nombres Mariano

Documentos: Afiliado al P.C. Nº (Ilegible)

| Ant, | Secc. A | B | C | D | E | G | V |
|---|---|---|---|---|---|---|---|
| | ☑ | ☐ | ☐ | ☐ | ☐ | ☐ | ☐ |

Secreto

## ANTECEDENTES

Doc.0001/76.-(CO)

F. Ingr. 11.03.?

Dom: Dpto. Soriano.-

Doc: Carece.-

Jornalero.-

Anal. B-2.-

F1

**MINISTERIO DE DEFENSA NACIONAL**
**S. I. D.**

Dep. I Secc. I
Sub-Secc. G
Ficha Nº. ..... Confec .....
16.10.69

025437-5

BRUM ..... Mario .....
Apellidos Nombres

**DOCUMENTOS:** C/C ..... C/I .....
Serie No. No. Dpto.

**OTROS DOC.:** .....
Pasaporte Lib. Enrol. etc.

**NACIMIENTO:** .....
Fecha Lugar

**DOMICILIO:** .....
Calle No. Telef Ciudad o Localidad

**PROFESION U OCUPACION:** .....

**LUGAR:** ..... **CARGO** .....

**IDEOLOGIA POLITICA** ..... **CLASIFICACION** Dc. [illegible]

**DATOS COMPLEMENTARIOS** .....

F-2

| FECHA | DOCUMENTOS 025437 | ANTECEDENTES A REGISTRAR |
|---|---|---|
| 15/10/69 | El diario | - Vicepresidente del Consejo Directivo del Centro de Propietarios de Automóviles con Taxímetro; para el período 1969/70.- |

# JUNTA DE COMANDANTES EN JEFE
## S. I. D.

025438-3

Dep. I Secc. I

Sub Secc. A/N

Ficha Nº ..... Confec. .....

RUIZ Miguel

Apellidos Nombres

DOCUMENTOS: C/C ..... C/I. .....

Serie Nº Nº Dpto.

OTROS DOC. .....

Pasaporte Lib. Enrol. etc.

NACIMIENTO: ..... .....

Fecha Lugar

DOMICILIO: .....

Calle Nº Teléf. Ciudad o Localidad

PROFESION U OCUPACION: Pastor .....

LUGAR: ..... CA ): .....

IDEOLOGIA POLITICA: ..... CLASIFICACION: .....

DATOS COMPLEMENTARIOS: .....

Est. Civ. Cónyuge Hijos

Otros familiares

| Fecha | Documentos | 025438 ANTECEDENTES A REGISTRAR | Fo |
|---|---|---|---|
| 20.5.82. | D.14990 | Es mencionado en la página 150, del libro "EL COMUNISMO EN URUGUAY".- Eval. -1.- (F:) | |

11941 / 82
PAG. 783

- POSEE ANTECEDENTES EN EL CO.NA.E -
EVAL - A - 1. (PS) INDICA ( ) ( ) ( )

**SERVICIO DE INFORMACION DE DEFENSA**

Dep. 1

025439-1

Confeccionado el 31 MAYO 1974 F-1

V A R I O S

FOTO

Apellidos BRUM

Nombres Miguel Angel

Fecha de Nacimiento

Lugar de Nacimiento

Est. Civil

Cred Cívica Céd. Identidad

Otros Documentos

Ocupación

Padre

Madre

Domicilio Ciudad

Otros datos

# FICHA COMPLEMENTARIA

F2

DOCUMENTO 025439 ANTECEDENTES

| Fecha | Origen | |
|---|---|---|
| **9-IV-73** | **Doc. 647** | **-Figura en una lista de Trabajadores de la Enseñanza Industrial y Agraria donde se hace un llamamiento a incorporarse al Frente Amplio.- (UU)**Evaluación F-2 |
| 22.10.74 | Doc. 2734 **(Ev. B-2)** | - Figura en una nómina de adherentes al Frente Amplio del Comité de Trabajadores de la Enseñanza Industrial y Agraria.-(00) |
| | | 16.8.78-SE HIZO MEMO(A)Nº 1587/78 2da. DIV.E.M.N.-qq-. |

F-1

# JUNTA DE COMANDANTES EN JEFE

## S. I. D.

Dep. I Secc. I

Sub Secc. A/N

Ficha Nro. ..... Confec. .....

025440-9

BRUM ECHEGARAY — Apellidos

Miguel Angel — Nombres

DOCUMENTOS: C/C BJA 16323 (Serie / Nro.) C/I. ..... (Nro. / Dpto.)

OTROS DOC. ..... (Pasaporte / Lib. Enrol. / etc.)

NACIMIENTO: ..... (Fecha / Lugar)

DOMICILIO: ..... (Calle / Nro. / Teléf. / Ciudad o Localidad)

PROFESION U OCUPACION: .....

LUGAR: ..... CARGO: .....

IDEOLOGIA POLITICA: ..... CLASIFICACION: .....

DATOS COMPLEMENTARIOS: ..... (Est. civil / Ocupación)

F2

| Fecha | Documento | ANTECEDENTES A REGISTRAR |
|---|---|---|
| 25 SET 1970 | 025640 | - Delegado de Mesa por las listas 808-1808 en las elecciones nacionales del año 1971, por el Departamento de Montevideo . Circuito Nº. 1566 .-(0100) (J) |

F1

JUNTA DE COMANDANTES EN JEFE

S. I. D.

025441-7

Dep. I Secc. I

Sub Secc. A/N

Ficha Nro. ..... Confec. 22-11-78

BRUM de ZORRILLA — Apellidos

Nadir — Nombres

DOCUMENTOS: C/C ..... Serie ..... Nro. ..... C/I. ..... Nro. ..... Dpto. .....

OTROS DOC. ..... Pasaporte ..... Lib. Enrol. ..... etc. .....

NACIMIENTO: ..... Fecha ..... Lugar .....

DOMICILIO: ..... Calle ..... Nro. ..... Teléf. ..... Ciudad o Localidad .....

PROFESION U OCUPACION: .....

LUGAR: ..... CARG .....

IDEOLOGIA POLITICA: ..... CLASIFICACION: .....

DATOS COMPLEMENTARIOS: ..... Est. Civil ..... Cónyuge ..... [illegible]

..... Otr[illegible]

| Fecha | Documentos | 025441 ANTECEDENTES A REGISTRAR |
|---|---|---|
| 18-10-78 | Doc.1412 | -"EL POPULAR"del 21-8-73,candidato por la Facultad de Humanidades,orden egresados,para integrar la Asamblea Gral. del Claustro Universitario.-5-1-75:Ampliando la anotación precedente se establece que integró la lista Nº174,Lema "Egresados de Ciencias",de tendencia izquierdista.- Eval.B-2 (V) |
| 12.3.984 | ..... | .- Se hizo Mano (A) No. 421/84 para el N-2 (SS).- |

17 FEB 1976 F1

JUNTA DE COMANDANTES EN JEFE

S. I. D. 025442 - 5

Dep. I Secc. I

Sub Secc. A/N

Ficha Nro. ..... Confec. .....

BRUM CHAVES de BORGES — Apellidos

Nelly Margot — Nombres

DOCUMENTOS: C/C BNB 27.483 (Serie / Nro.) C/I. ..... (Nro. / Dpto.)

OTROS DOC. ..... (Pasaporte / Lib. Enrol. / etc.)

NACIMIENTO: 27 años en 1969 (Fecha / Lugar)

DOMICILIO: José Revuelta 3772 apto. 4 (Calle / Nro. / Teléf. / Ciudad o Localidad)

PROFESION U OCUPACION: Doméstica

LUGAR: ..... CARGO: .....

IDEOLOGIA POLITICA: Comunista CLASIFICACION: .....

DATOS COMPLEMENTARIOS: ..... (Fst. Civil / Cónyuge)

025442

| Fecha | Documentos | ANTECEDENTES A REGISTRAR |
|---|---|---|
| 8.I.76 | 0001 | Afiliada al Partido Comunista el día 30/VIII/69 con el Nº 40.099.- (Microfilm incautado a Rodney ARISMENDI).- Evaluación: B-2 (Z) |

26.10.76

J. C. J.

Dpto. 1

Apellidos BRUN CHAVES de BORGES

Nombres Nelly Margot

Documentos: afiliada al D.C. Nº 40099

| Ant, Secc. | A | B | C | D | E | G | V |
|---|---|---|---|---|---|---|---|
| | | | | | | | |

Secreto

023142 **ANTECEDENTES**

Doc.0001/76.-(00)

F. Ingr. 30.08.69 27 años

Dom: José Revuelta 378[illegible] Apto. 4. Alenjandri

na. Montevideo.-

C.C. BNR 27483

Domésticos.-

[illegible], P-2.-

15 ENE. 1979

# JUNTA DE COMANDANTES EN JEFE

## S. I. D. 025443

Dep. I Secc. I

Sub Secc. A/N

Ficha Nro. ..... Confec.....

BRUN THOMSEN — Apellidos

Nelso — Nombres

DOCUMENTOS: C/C ACB 8139 — Serie Nro. — C/I. ..... — Nro. Dpto.

OTROS DOC. ..... — Pasaporte Lib. Enrol. etc.

NACIMIENTO: ..... — Fecha Lugar

DOMICILIO: ..... — Calle Nro. Telef. Ciudad o Localidad

PROFESION U OCUPACION: .....

LUGAR: ..... CARGO: .....

IDEOLOGIA POLITICA: ..... CLASIFICACION: .....

DATOS COMPLEMENTARIOS: ..... — Est. Civil Conyuge

F.2

| Fecha | Documentos | 025443 ANTECEDENTES A REGISTRAR |
|---|---|---|
| 25 SET 1978 | | - Delegado de Mesa por las listas 77-700-988-1611-4190 en las elecciones nacionales del año 1971 por el Departamento de Montevideo . Circuito Nº 43 .- (0100) (J) |
| EN 196 | | |

19 ENE. 1979 F-1

# JUNTA DE COMANDANTES EN JEFE
## S. I. D.

025444 -1

Dep. I Secc. I

Sub Secc. A/N

Ficha Nro. ..... Confec.....

BRUM RAPHALIN — Apellidos

Omar Jesús — Nombres

DOCUMENTOS: C/C DSB 7717 — Serie Nro. C/I. ..... — Nro. Dpto.

OTROS DOC. ..... — Pasaporte Lib. Enrol. etc.

NACIMIENTO: ..... — Fecha Lugar

DOMICILIO: ..... — Calle Nro. Teléf. Ciudad o Localidad

PROFESION U OCUPACION: .....

LUGAR: ..... CARGO. .....

IDEOLOGIA POLITICA: ..... CLASIFICACION: .....

DATOS COMPLEMENTARIOS: ..... — Est. Civil

| Fecha | Documentos | 025444 ANTECEDENTES A REGISTRAR |
|---|---|---|
| 25 SET. 1978 | | Delegado de M[illegible] por las listas 77-177-700-811-988-1001-2001, en las elecciones nacionales del año 1971 por el Departamento de Montevideo . Circuito Nº. 17-18 .- (0100) (J) |
| 1 9 6 | | Continúan listas:7000-9988-11811 |

Ficha confeccionada el día 14/8/1973

P F

**MINISTERIO DE DEFENSA NACIONAL**
**S. I. D.**

Dep. 1 Sec. 1
Sub-Secc. A/N
Ficha Nº..... Confec.....

025457

BRUM — Apellidos
Pastor — Nombres

DOCUMENTOS: C/C..... Serie Nro. C/I..... Nro. Dpto.

OTROS DOC. ..... Pasaporte Lib. Enrol. etc.

NACIMIENTO: ..... Fecha Lugar

DOMICILIO: ..... Calle Nro. Teléf. Ciudad o Localidad

PROFESION U OCUPACION: Integrante de la Iglesia Metodista

LUGAR: ..... CAR .....

IDEOLOGIA POLITICA: ..... CLASIFICACION: .....

DATOS COMPLEMENTARIOS: ..... Est. Civil Cónyuge Hijos

..... Otros Auxiliares

| Fecha | Documentos 025445 | ANTECEDENTES A REGISTRAR |
|---|---|---|
| 31/7/1973 | D. 2211 | - Junto con su señora estaría vinculado a la sedición.-(C.C) |

**SERVICIO DE INFORMACION**
**DE DEFENSA**

Dep. 1

025446-6

Confeccionado el 6 de Mayo de 1970

**VARIOS**

FOTO

Apellidos BRUM

Nombres Pedro A.

Fecha de Nacimiento

Lugar de Nacimiento

Est. Civil

Cred. Cívica: Céd. Identidad $ 819.932

Otros Documentos

Ocupación: Funcionario del Banco República

Padre

Madre

Domicilio Ciudad

Otros datos:

# FICHA COMPLEMENTARIA

F2

| DOCUMENTO | | 025446 ANTECEDENTES |
|---|---|---|
| Fecha | Origen | |
| 23/7/68 | B.18-D.33 | -Detenido durante las Medidas Prentas de Seguridad y recibió Instrucción Militar en el Batallón de Infantería Nº 11 (Minas).-Indica (1) y (2) |

17 FEB. 1976

F/

# JUNTA DE COMANDANTES EN JEFE

## S. I. D.

Dep. I Secc. 1

Sub Secc. A/N

025447-4

Ficha Nro. ..... Confec. .....

BRUM — Apellidos

Pedro Ramón — Nombres

DOCUMENTOS: C/C ..... (Serie / Nro.) C/I. ..... (Nro. / Dpto.)

OTROS DOC. ..... (Pasaporte / Lib. Enrol. / etc.)

NACIMIENTO: ..... (Fecha / Lugar)

DOMICILIO: Gadea y Lavalleja ..... (Calle / Nro. / Teléf. / Ciudad o Localidad) Soriano

PROFESION U OCUPACION: .....

LUGAR: ..... CARGO: .....

IDEOLOGIA POLITICA: Comunista ..... CLASIFICACION: .....

DATOS COMPLEMENTARIOS: ..... (Est. Civil / Cónyuge)

.....

Otros datos

025447

Fz

| Fecha | Documentos | ANTECEDENTES A REGISTRAR |
|---|---|---|
| 8.I.76 | 0001 | Afiliado al Partido Comunista el día 4/II/59 con el Nº6414 (Microfilm incautado a Rodney ARISMENDI) Evaluación:B-2 (Z) |

26.10.76

J. C. J.

Dpto. 1

Apellidos BRUM

Nombres Pedro Ramón

Documentos: Afiliado al T.U. Nº 6414

| Ant, | Secc. A | B | C | D | E | G | V |
|---|---|---|---|---|---|---|---|
| | ☐ | ☐ | ☐ | ☐ | ☐ | ☐ | ☐ |

Secreto

025447 **ANTECEDENTES**

Doc.0001/76.-(00)

F. Ingr. 04.02.58

Dom: Cadea y Lavalleja. Dpto. Soriano.

Doc: Carece.-

Prof: Carece.-

Sumi. P-2.-

F

**JUNTA DE COMANDANTES EN JEFE**

Dep. I Secc. I

S. I. D. 025448 2 Sub Secc. A/N

Ficha N.° ..... Confec. ....

BRUM RICARDO

Apellidos Nombres

BXX

DOCUMENTOS: C/C. ..... C/I. .....
Serie N.° N.° Dpto.

OTROS DOC. .....
Pasaporte Lib. Enrol. etc.

NACIMIENTO: .....
Fecha Lugar

DOMICILIO: .....
Calle N.° Teléf. Ciudad o Localidad

PROFESION U OCUPACION: CAPITAN (R)

LUGAR: ..... C. .....

IDEOLOGIA POLITICA: ..... CLASIFICACION: .....

DATOS COMPLEMENTARIOS. .....
Est. Civil Cónyuge Hijos

| Fecha | Documentos | 025443 ANTECEDENTES A REGISTRAR |
| --- | --- | --- |

**JUNTA DE COMANDANTES EN JEFE** 025449 - 0

S. I. D.

Dep. I Secc. I

Sub Secc. A/N

Ficha N.° ..... Confec. ....

BRUN ARIVALO (Apellidos) REINA BEATRIZ (Nombres)

DOCUMENTOS: C/C. ..... (Serie / N.°) C/I. 1.309.602 (N.° / Dpto.)

OTROS DOC. ..... (Pasaporte) ..... (Lib. Enrol.) ..... (etc.)

NACIMIENTO: 3.5.54 (Fecha) ..... (Lugar)

DOMICILIO: Manuel Herrera ... Ches ... 731 (Calle / N.° / Teléf.) ..... (Ciudad o Localidad)

PROFESION U OCUPACION: .....

LUGAR: ..... C/ : .....

IDEOLOGIA POLITICA: ..... CLASIFICACION: .....

DATOS COMPLEMENTARIOS. ..... (Est. Civil) ..... (Cónyuge) ..... (Hijos)

| Fecha | Documentos 025449 | ANTECEDENTES A REGISTRAR |
|---|---|---|
| 15.4.75 | DOC 626 | Integrante de la Murga "Nucleo Femenino" la cual se les prohibió la participación en el Carnaval. 1975, por [illegible] .(U) EVAL F-[illegible].-(B) |

Montevideo, 9 de Octubre de 1970.-

F1

**MINISTERIO DE DEFENSA NACIONAL** 025450-O

**S. I. D.**

Dep. I E Secc. I

Sub-Secc. /N

Ficha N.o ..... Confec. .....

BRUNINI (4)

BRUGNINI SOLER ..... Oscar (Hijo) Antonio (5)

Apellidos Nombres

DOCUMENTOS: C/C K.C.C. 2478 (6) C/I .....

Serie N.o N.o Dpto.

OTROS DOC. .....

Pasaporte Lib. Enrol. etc.

NACIMIENTO (1) 26 años (1970) [illegible] 7/II/44 (8) PDÚ (5)

Fecha Lugar

DOMICILIO: FACULTAD DE AGRONOMIA (7) .....

Calle N.o Teléf. Ciudad o Localidad

PROFESION U OCUPACION: (2) Estudiante de la Facultad de Agronomía (Becado)

LUGAR: ..... CARG .....

IDEOLOGIA POLITICA ..... CLASIFICACION Extremista

DATOS COMPLEMENTARIOS (3) Soltero .....

Est. Civil Conyuge Hijos

..... 21[illegible]

otros familiares

025450

| Fecha | Documentos | ANTECEDENTES A REGISTRAR |
|---|---|---|
| 18/VIII/70 | 75/518 | -Detenido, durante un allanamiento, en la Facultad de Agrono mía, junto con otras personas. La Policía, se incautó de pro fusó material comprometedor y de varios documentos conspi rativos. Indica (1) a (3). **Fueron hallados en su dormitorio en la Facultad.-** |
| 20/VIII/70 | 75/560 | **-El Juez ordenó su libertad.-** |
| 21/VIII/70 | 75/562 | -Se le aplicaron las Medidas Prontas de Seguridad, con su co rrespondiente internación en dependencias militares.- |
| 25.03.82 | D.10166/81/ 34 | Fue internado en el C.G.I.O.R. en M.P.S. desde 19/8/70 al 7/9/70 por ALLANAMIENTO FACULTAD DE AGRONOMÍA .Evaluacion.A-1 (GM) Indica (5) (6) (7) (8) ( ) ( ) ( ) ( ) ( ) ( ). |

**SERVICIO DE INFORMACION DE DEFENSA**

Dep. 1

025450

F3

Confeccionado el 29.3.72.

VARIOS

FOTO

Apellidos BRUNINI SOLERO

Nombres OSCAR ANTONIO MARÍA

Fecha de Nacimiento 24 años (1968) (3)

Lugar de Nacimiento Uruguay (2)

Est. Civil Soltero (3)

Cred. Cívica

Céd. Identidad

Otros Documentos

Ocupación ESTUDIANTE DE AGRONOMIA

Padre

Madre

Domicilio (4) Garzón 780 (Montevideo)

Ciudad

Otros datos [illegible] NIDO [illegible] 27.8.70.

# FICHA COMPLEMENTARIA

Fy

| DOCUMENTO | | 025450 ANTECEDENTES |
|---|---|---|
| Fecha | Origen | |
| 5.1.72. | DOC. 61. | Figura en una relación de Becarios detenidos, percibiendo un sueldo de $ 13.200.00. (W). |
| 29.10.71 | 16/1 | -En diciembre de 1970 figura como Becario de la Universidad de la República, percibiendo un sueldo mensual neto de $ 13.068,00.-(E) |
| 9.8.68 | Part.115 B72-D37 | Detenido durante las M.P.S. en la fecha.indicada.- (Anexo. 1a14) |
| 21/12/72 | Dec.4315 | -Indica Dec, anterior, percibiendo un sueldo neto de $13.200. (H). |

A. N. F.

Dep. I Secc. I

Sub Secc. A/N

Ficha No. ..... Confec. [illegible]

## JUNTA DE COMANDANTES EN JEFE

**S. I. D.**

025451-6

..... .....
Apellidos Nombres

**DOCUMENTOS: C/C.** ..... **C/I.** .....
Serie No. No. Dpto.

**OTROS DOC.** .....
Pasaporte Lib. Enrol. etc.

**NACIMIENTO:** .....
Fecha Lugar

**DOMICILIO:** .....
Calle No. Teléf. Ciudad o Localidad

**PROFESIÓN U OCUPACIÓN:** .....

**LUGAR:** ..... **CARGO:** .....

**IDEOLOGÍA POLÍTICA:** ..... **CLASIFICACIÓN:** .....

**DATOS COMPLEMENTARIOS** .....
Est. Civil Cónyuge

025451

| FECHA | DOCUMENTOS | ANTECEDENTES A REGISTRAR |
| --- | --- | --- |
| 28.5.83 | 14062/82 Pág.0774 | 31.12.70: afiliado [illegible] P.C. con el Nº52[illegible] de [illegible] la fecha, Secc."20" [illegible] "S[illegible]ndio", [illegible] sido presentado [illegible] CRITX [illegible], [illegible] material incautado por O.C.O.A. en [illegible]/76 (operación [illegible]) Ev.1: -1 (Form. 10452) (JD) |
| 28.5.83 | 0574/80 Pág.[illegible]/10 | Indice [illegible] Documento Nº140[illegible]/82.- Ev 1: -2 (indice [illegible] 3) (Form. 1[illegible]453) ([illegible]) |

F3

17:206

Montevideo, 12 de Noviembre de 1970.-

**MINISTERIO DE DEFENSA NACIONAL**

**S. I. D.**

Dep. I Secc. I

Sub-S[illegible] A/N

Ficha N.o ..... Confec. .....

Bruno (12) 025452 - 4 (1) (a) "HORACIO"

BRUM ETCHEGARAY — Roberto Daniel (5)

Apellidos — Nombres

DOCUMENTOS: C/C BJA 16299 (13) C/I 1.140.[illegible] (6)

Serie — N.o — N.o — Dpto.

OTROS DOC. .....

Pasaporte — Lib. Enrol. — etc.

NACIMIENTO 22/5/47-Montevideo (7)

Fecha — Lugar

DOMICILIO: Aguila de Figueroa 2342 (8) D. ARAMBURÚ (14) No. 2109 (Piso) (15)

Calle — N.o — Telef. — Ciudad o Localidad

PROFESION U OCUPACION: (2) Estudiante de Preparatorios del I.A.V.A. Empleado (2)

LUGAR: [illegible] (2) CARG[illegible]

IDEOLOGIA POLITICA ..... CLASIFICACION F.A.I. (Ac[illegible]) (11)

DATOS COMPLEMENTARIOS casado — Alicia Ocaso de Brum

Est. Civil — Conyuge — Hijos

F. C. de Alpargatas [illegible]

otros familiares

| Fecha | Documentos | 025452 ANTECEDENTES A REGISTRAR F2 |
|---|---|---|
| 10/XI/70 | 77/83 | -Indica (1), (2) -De acuerdo a nómina de estudiantes del I.A.V.A.; es calificado como integrante del F.A.I.-Eval. F-3.-(PP).- |
| 19/5/72 | Inf. de Dirección | -En procedimiento realizado (Bn.I.3) a la finca de Acuña de Figueroa No. 2342, es detenido junto a su esposa Alicia Ocaso de Brum; es capturado además material diverso tales como: pistolas, revólveres, armas largas, documentación varia, municiones. Pertenece al Grupo Recarga 1. Col. 45.- |
| 5/IX/72 | Dod.2823 | Se encuentra detenido en el Batallón "24 de Abril" De Infantería Nro.3.-Pertenece a la Columna 45. Indica (1).- (00) |
| 9/7/73. | Doc.1502 | .Se encuentra recluido en el Est. de Det. No.1.(Libertad).bb Eval: A - 2. (Y). |
| 17.5.73 JMC PM | 1020 Anexo 2 | Proc. en abril de 1973, por los delitos: "Conspiración seguida de actos Prep.", "Asoc. para Delinquir", "Rapiña", "Concepto de co-autor" y "Fab. y tenencia de explosivos".- (DD) |
| 2[illegible].4.74 Nro. 800 | Cdo.FF.CC. | (00)(3)(4) |
| 20.5.77 | C475 | - Integra nómina de pri[illegible] de Libertad en el [illegible] al 6.8.[illegible].- [illegible] en el [illegible] Indica (5).-([illegible]).- |
| [illegible] | [illegible] | [illegible] |
| [illegible].11.77 | Doc.1148 | Figura en relación de Recluídos al 13.10.77 [illegible] DETENIDO: 19.5.72.[illegible] 150 y 137 CPO.[illegible] |

[illegible]RUM ERCHEGARAY Roberto

| FECHA | DOCUMENTOS | 025452 ANTECEDENTES A REGISTRAR | F3 -2 |
|---|---|---|---|
| 17-1-78 | D.453 | -Figura en una relación de Movimiento de Recluídos al 28-2-78. Fue condenado a 9 años de Penitenciaría. JUEZ: M.1a.I.2do.T. FECHA DE DETENIDO: 19-5-72. ANTECEDENTES: Art.150,137,344, 61,209,151 inciso 1 y 2 CPO. Eval. A-1 (V) | |
| | DNII | Indica (6) al (10).-Según acta que le fuera tomada el 20/4/69 en el Dpto. Inteligencia y Enlace, al ciudadano brasileño Ernesto SCHLINZ, este sindica al causante como militante dentro de la Organización Terrorista MLN "Tupamaros". Agrega que el propio causante le manifestó tal actividad revolucionaria en nuestro país. También expresó el nombrado SCHLINZ, que el causante se domicilia en la zona de Pocitos.-Según Of. Nº 147/72 del Batallón "[illegible] de Abril" de Infantería, se adjunta copia del pre-sumario realizado al causante y enviado al Sr. Juez de Instrucción Militar de 3er. Turno. Se establece que en su domicilio se incautó un "borretín" que se encontraba en el dormitorio [illegible] por una biblioteca y en el cual se ocuparon [illegible] cantidad de [illegible], propaganda, [illegible] para armas, [illegible] [illegible] [illegible] organización [illegible] por [illegible] Cerrado. [illegible] | |

| FECHA | DOCUMENTOS | ANTECEDENTES A REGISTRAR |
|---|---|---|
| | | 025452 |
| | | Según Relación de CCCA del 24/ / [illegible] que el causante se halla detenido en el R." [illegible] de Infantería 3. Por relación de CCCA se informa que se halla detenido en el Regimiento de Infantería Nº 1 de la Región Militar Nº 1. Por Of. de la Jef.P.Canelones de fecha 27/11/72 se informa que se encuentra alojado en el Grupo de Artillería Nº 4 (San Ramón).Procesado por la Justicia Militar por Conspiración seguida de actos preparatorios; Asociación para Delinquir, Rapiña, Concepto de co-autor; Fabricación y tenencia de explosivos. A la fecha de 25/[illegible]/75 se encuentra detenido en el E.M.R.Nº 1 Libertad (S.José)(O.[illegible]. Nº 1139 SOLICITADA EL 13/2/79 [illegible]. 10a. por [illegible], Daniel Enrique quién no se trata de la misma persona.-(U) |
| 10.11.70 | 77 D88 | -Se postula en la lista Nº 17 [illegible] de Acción Independiente, (FA I), [illegible] "Cultura, Acción [illegible] [illegible] el Consejo Ejecutivo de la [illegible] tos de Preparatorios, para el período 1968/69.- |
| 27.5.68 | B76-D83 | -Indica el mismo antecedente del documento B77-D88-10/11/70.- Indica (11).- |

1 3

| FECHA | DOCUMENTOS | BRUM ETCHEGARAY. 02 Roberto. ANTECEDENTES A REGISTRAR |
|---|---|---|
| 11.7.81 | Comunicado de 2.7.81 D.5854 | -[illegible] 19.05.81. Causa: L.D.. Juez:1a.I.2do. T.. Antecedentes: 08 .08.78; 9 años Penit.. Ev-1. A.1.- (KK) |
| 4.9.81 | Doc.7532 | Figura en una relación de Liberados del E.M.R.1,con fecha 16.7.81.- EVAL:A-1 (SJ) |
| 29/3/77 | Doc.0290 | Recluso Nº1085. Indica lo mismo que los Doc.453,1020. Indica (12). EVAL:A-1. (VM). |
| 24.09.81 | Doc.8176 | -Figura en una relación de Movimiento de Recluídos al 31.07.81. Movimiento: Baja del E.M.R.1 - Fecha: 17.07.81 - Causa: Libertad Definitiva - Juez: 1a.Instancia 2do. Turno - Fecha de Detención: 19.05.72 Antecedentes: Condenado el 15.02.78, 9 años de Prisión. Eval.: A-1 (CE) |
| 24.09.81 | Doc. 8176 | -Figura en una relación de Libertades Vigiladas al 31.07.81. Unidad de Control: Batallón de Ingenieros de Combate No. 1, alta por pase a Categoría "A". Eval.: A-1 (AN) |
| 14.12.81 | D.10293 | Figura en una relación de Liberados al 4.12.81. CAUSA:Lib. Def. 19.5.81. FECHA DE LIBERACION:17.7.81. EVAL:A-1. (VM). |
| 31.5.83 | 0663/80 pag.5 | -16.6.80-Indica Idem Doc. 0290/77 aportando que es visitado en el EMR.1 por Yolanda FERREIR (suegra) Eval:A-1(-).- Form:10521.- |

| FECHA | DOCUMENTOS | 025452 ANTECEDENTES A REGISTRAR | F6 |
|---|---|---|---|
| 16.02.82 | D. 5757/81/ 30 | -Figura en una relacion de la Corte Electoral, de ciudadanos inscriptos en el Registro Civico Nacional, que se encuentran comprendidos en el Art. 1, Literal "B" del Acto Institucional No. 4, con prohibicion de ejercer el derecho de voto. (Procesados por delitos de "Lesa Nacion").EVALUACION A-1(?L) Indica (13) (14) | |
| 16.02.82 | D.6004/81/ 9 | -Se encuentra comprendido en el Art.1o. literal b) del Acto Institucional No.4,por haber sido procesado el 24/I/1973 por los delitos previstos en.<br>C.P.M. 7<br><br>C.P.O. 132 inc. 6 en rel 137, 150, 151 inc. 1 y 2, 209, 344, 54.<br>EVALUACION A-1 (LA) | |
| 14.04.982 | D.13767 | - Figura en una relación de Liberados al 31.12.81 por la por la J.M.- F/de DETENCION:19.05.72; F/LIBERACION:16.07 81.- Indica (15).-Eval.A-1 (Y).- | |
| 24.9.82 | 19957 | -31.7.82 -Libertad Vigilada, pasa a Cat."C", manteniendo en Unidad de control.Eval: A-1 (M).- (For: 104) | |

| FECHA | DOCUMENTOS | ANTECEDENTES A REGISTRAR |
|---|---|---|
| 5.[illegible].83 | [illegible] | [illegible] 29.[illegible].72, [illegible] Art.200 y tenencia de [illegible] 10 y 45.- [illegible]:B-2 ([illegible]) [illegible] |
| 5.[illegible].83 | [illegible]/83 | -Figura en una relación [illegible] de la [illegible] de libertades otorgadas por la Justicia Militar desde el [illegible] al 31.[illegible].81. [illegible] el 19.05.72, [illegible] el 16.[illegible].81. EVAL:A-1 ([illegible]) [illegible]:[illegible] |
| 18.3.84 | 8401537/001 | -9.2.79: Se encuentra recluído en el EMR No.1. Su esposa Alicia OCASO se encuentra recluída en el EMR No.2. Eval. A-1 (TL) |

# JUNTA DE COMANDANTES EN JEFE
## S. I. D.

025455-2

Dep. I Secc. I

Sub. Secc. A/N

Ficha N.º ..... Confec. 7.12.82

BRUM ORTIZ ..... Rodrigo .....
Apellidos Nombres

DOCUMENTOS: C/C ..... C/I. 1.741.667-4 (1)
Serie N.º N.º Dpto.

OTROS DOC. .....
Pasaporte Lib. Enrol. etc.

NACIMIENTO: 19 años (1982) ..... Uruguay .....
Fecha Lugar

DOMICILIO: Juan B. Blanco 933 (1983) (2) .....
Calle N.º Teléf. Ciudad o Localidad

PROFESION U OCUPACION: .....

LUGAR: ..... CARG .....

IDEOLOGIA POLITICA: Casado (3) ..... CLASIFICACION: .....

DATOS COMPLEMENTARIOS: ..... .....
Est. Civil Cónyuge Hijos

.....
Otros familiares

| Fecha | Documentos | 025453 ANTECEDENTES A REGISTRAR |
|---|---|---|
| 23.12.82 | 23230 | -17.12.82-En la intersección de las calles Libertad y Viejo Pancho, fue detenido y trasladado a la D.F.S.E. por tener información de que se encuentra presumiblemente vinculado al consumo de drogas.Eval:A-1 (T)Perm: A397 |
| 15.11.83 | 31979/2 P.D. | -7.11.83.-Detenido por estar vinculado al consumo de marihuana.Eval:A-1.(TT) Indica del (1) al (3).- |
| 17.11.83 | 32131/1 P.D. | -8.11.83.-Compró marihuana a Werther BLANCO CRISCI.Eval: A-1.(TT) |
| 17.11.83 | 32132/1 P.D. | -9.11.83.-Por disposición del J.Ldo.1ra.I.en lo Penal 10mo. T. fue internado a disposición de los médicos de la Comisión Nal.de la Lucha contra las Toxicomanías.Eval:A-1.(TT) |

17 hs. F-1

# JUNTA DE COMANDANTES EN JEFE
## S. I. D.

025454 D

Dep. I Secc. I

Sub Secc. A/N

Ficha Nro. ..... Confec. .....

BRUM — Apellidos

Rosa Margarita — Nombres

DOCUMENTOS: C/C ..... (Serie / Nro.) C/I. ..... (Nro. / Dpto.)

OTROS DOC. ..... (Pasaporte / Lib. Enrol. / etc.)

NACIMIENTO: 32 años en 1967 (Fecha / Lugar)

DOMICILIO: Covadonga 1407 (Calle / Nro. / Teléf. / Ciudad o Localidad)

PROFESION U OCUPACION: Maquinista Textil

LUGAR: BAHIA BLANCA CARGO: .....

IDEOLOGIA POLITICA: Comunista CLASIFICACION: .....

DATOS COMPLEMENTARIOS: ..... (Est. Civil / Cónyuge / Hijos)

Otros familiares

025454

F2

| Fecha | Documentos | ANTECEDENTES A REGISTRAR |
|---|---|---|
| 8.I.76 | 0001 | Afiliada al Partido Comunista el día 8/V/67 con el Nº27.063 (Microfilm incautado a Rodney ARISMENDI) Evaluación:B-2 (Z) |

26.10.76

J. C. J.

Dpto. 1

Apellidos BRUM

Nombres Rosa Margarita

Documentos: Afiliada al P.C. Nº 27063

| Ant, Secc. | A | B | C | D | E | G | V |
|---|---|---|---|---|---|---|---|
| | ☒ | ☐ | ☐ | ☐ | ☐ | ☐ | ☐ |

Secreto

## ANTECEDENTES

025656 -Doc.0001/76.-(00)

F. Ingr. 08.05.67 32 años

Dom: Covadonga 1407-José Ma. Silva y Edison

Montevideo.-

Doc: Carece.-

Maquinista textil. PHUASA.Cortinas C. O.

[illegible].-

Nivel. P-2.-

17 FEB. 1976 F1

# JUNTA DE COMANDANTES EN JEFE

## S. I. D.

125453-7

Dep. I Secc. I

Sub Secc. A/N

Ficha Nro. ..... Confec. .....

BRUM DAVESAC — Apellidos

Rosario Paula — Nombres

DOCUMENTOS: C/C NAB 3827 — Serie Nro. — C/I. ..... — Nro. Dpto.

OTROS DOC. ..... — Pasaporte Lib. Enrol. etc.

NACIMIENTO: 50 años en 1962 — Fecha Lugar

DOMICILIO: Villa Pancha — Calle Nro. Teléf. Colonia — Ciudad o Localidad

PROFESION U OCUPACION: Labores

LUGAR: ..... CARGO: .....

IDEOLOGIA POLITICA: Comunista CLASIFICACION: .....

DATOS COMPLEMENTARIOS: ..... — Est. Civil Cónyuge Hijos

Otros antec.

025455

F2

| Fecha | Documentos | ANTECEDENTES A REGISTRAR |
|---|---|---|
| 8.I.76 | 0001 | Afiliada al Partido Comunista el día 19/V/62 con el Nº 17.665.- (Microfilm incautado a Rodney ARISMENDI) Evaluación: B-2 (Z) |

26.10.76 F4

J. C. J.

Dpto. 1

Apellidos BRUM DAVESAC

Nombres Rosario Paula

Documentos: Afiliada al P.C. Nº 17665

| Ant, Secc. | A | B | C | D | E | G | V |
|---|---|---|---|---|---|---|---|
| | X | | | | | | |

Secreto

028 55

ANTECEDENTES

Doc.0001/76.-(00)

F. Ingr. 19.05.62 50 años

Dom: Villa Pancha. Dpto. Colonia.-

C.C. NAB 3827

Labores.-

Eval. B-2.-

# JUNTA DE COMANDANTES EN JEFE

**S. I. D.**

025456-5

Dep. I Secc. I

Sub Secc. A/N

Ficha Nº ..... Confec. 22.2.83

BRUM Sebastián

Apellidos Nombres

DOCUMENTOS: C/C. ..... C/I. .....

Serie Nº Nº Dpto.

OTROS DOC. .....

Pasaporte Lib. Enrol. etc.

NACIMIENTO: .....

Fecha Lugar

DOMICILIO: .....

Calle Nº Teléf. Ciudad o Localidad

PROFESION U OCUPACION: Estudiante de Derecho

LUGAR: ..... CARGO: .....

IDEOLOGIA POLITICA: ..... CLASIFICACION: .....

DATOS COMPLEMENTARIOS .....

Est. Civil Cónyuge Hijos

| Fecha | Documentos | 025456 ANTECEDENTES A REGISTRAR | F2 |
|---|---|---|---|
| 8.2.83 | D.24266 | "OPINAR"23/SET/82/Informa que el causante es uno de los representantes de la revista "CAUSA",editada por los estudiantes de la Fac. de Derecho.-(Form.Nº5577)(AD) | |

**JUNTA DE COMANDANTES EN JEFE** 0254523

S. I. D.

Dep. I Secc. 1

Sub Secc. A/N

Ficha Nº ..... Confec. 20.4.82

BRUM ..... Sebastián .....

Apellidos Nombres

DOCUMENTOS: C/C ..... C/I. .....

Serie Nº Nº Dpto.

OTROS DOC. .....

Pasaporte Lib. Enrol. etc.

NACIMIENTO: .....

Fecha Lugar

DOMICILIO: .....

Calle Nº Teléf. Ciudad o Localidad

PROFESION U OCUPACION: .....

LUGAR: ..... CAR .....

IDEOLOGIA POLITICA: ..... CLASIFICACION: .....

DATOS COMPLEMENTARIOS: ..... .....

Est. Civil Cónyuge Hijos

.....

Otros familiares

| Fecha | Documentos | 092487 ANTECEDENTES A REGISTRAR |
|---|---|---|
| 31.3.82 | D. 13354 | - El causante, novio de LUZ ROMERO SOSA, regresa el 20.1.8 proveniente de Brasil.- Recibe correspondencia de su novia en la que le manifiesta su deseo de incorporarse más a La Casona" para estar más con la gente.- También menciona a un "Jaime" que no vendrá a Uruguay en Febrero.- El causante le escribe informándole que en Brasil le fue mas o menos bien y que sus deseos son irse a Holanda en la condición que sea Eval. B-2 (Y) |

17 FEB. 1978

# JUNTA DE COMANDANTES EN JEFE
## S. I. D.

B 25459-1

Dep. I Secc. I

Sub Secc. A/N

Ficha Nro. ..... Confec.....

BRUM — Apellidos

Shirley — Nombres

DOCUMENTOS: C/C ..... (Serie / Nro.) C/I. ..... (Nro. / Dpto.)

OTROS DOC. ..... (Pasaporte / Lib. Enrol. / etc.)

NACIMIENTO: 23 años en 1969 (Fecha / Lugar)

DOMICILIO: Pablo de María 1574 apto.2 (Calle / Nro. / Teléf. / Ciudad o Localidad)

PROFESION U OCUPACION: Laboras

LUGAR: ..... CARGO: .....

IDEOLOGIA POLITICA: Comunist CLASIFICACION: .....

DATOS COMPLEMENTARIOS: ..... (Est. Civil / Cónyuge / Hijos)

Otros datos:

025458

F2

| Fecha | Documentos | ANTECEDENTES A REGISTRAR |
|---|---|---|
| 8.I.76 | 0001 | Afiliada al Partido Comunista el día 8/IX/69 con el Nº40293 (Microfilm incautado a Rodney ARISMENDI)Evaluación:B-2 (Z) |

26.10.76

C. J.

o. 1

s BRUM

Shirley

ntos: Afiliada al P.C. Nº 40293

Ant, Secc. A B C D E G V

Secreto

## ANTECEDENTES

025450

Doc.0001/76.-(00)

F. Ingr. 08.09.69 23 años

Dom: Pablo de María 1574 Apto. 2, Montevideo

Doc: Carece.-

Labores.-

Eval. B-P.-

MINISTERIO DE DEFENSA NACIONAL

S. I. D.

025459 - 9

Dep. I F/ Secc. I

Sub-Secc. **A/N**

Ficha Nº ..... Confec. .....

BRUM ..... Solano

Apellidos ..... Nombres

**DOCUMENTOS:** C|C ..... C|I .....

Serie Nº Nº Dpto.

**OTROS DOC.:** .....

Pasaporte Lib. Enrol. etc.

**NACIMIENTO:** ..... Uruguay

Fecha Lugar

**DOMICILIO:** 11a. Sec. B. Piriápolis

Calle Nº Telef. Ciudad o Localidad

⊙ Tucumán y Trápani

**PROFESION U OCUPACION:** Vendedor de diarios.

**LUGAR:** ..... **CA[illegible]O** .....

**IDEOLOGIA POLITICA** Comunista **CLASIFICACION** .....

**DATOS COMPLEMENTARIOS** soltero .....

Est. Civil Conyuge Hijos

.....

otros familiares

Ficha confeccionada en [illegible]

| FECHA | DOCUMENTOS | 025450 | ANTECEDENTES A REGISTRAR |
|---|---|---|---|
| 24-III-48 | Inf.Dest.I.12 | | Vinculado a dirigentes comunistas. |
| 17-X-60 | Of.4205/60 de la J.P.Maldonado | | Militante comunista de la 11a.Sec. de Maldonado (Piriápolis). |
| 22-V-67 | 59-10 | | Figura en una relación de activos simpatizantes de izquierda, del Dpto.de Maldonado.-(T) |

F

# JUNTA DE COMANDANTES EN JEFE
## S. I. D.

125460-7

Dep. I Secc. I

Sub Secc. A/N

Ficha Nro. ..... Confec. 15/8/77

BAUM ACUÑA — Apellidos

Susana Teresa — Nombres

DOCUMENTOS: C/C EAA 12639 — Serie Nro. — C/I. ..... — Nro. Dpto.

OTROS DOC. ..... — Pasaporte Lib. Enrol. etc.

NACIMIENTO: 60 años — Fecha Lugar

DOMICILIO: Eliseo Marsol 173 — Calle Nro. Teléf. Rocha — Ciudad o Localidad

PROFESION U OCUPACION: Pensionista

LUGAR: ..... CARGO: .....

IDEOLOGIA POLITICA: ..... CLASIFICACION: .....

DATOS COMPLEMENTARIOS: .....

Est. Civil

025460

| Fecha | Documentos | ANTECEDENTES A REGISTRAR F2 |
|---|---|---|
| 17/5/76 | D. 0668 | -Afiliada al Partido Comunista No. 59403, de fecha 30/9/71. Presentado por Ruben Ocampo.-Eval. B-1 (U).- |

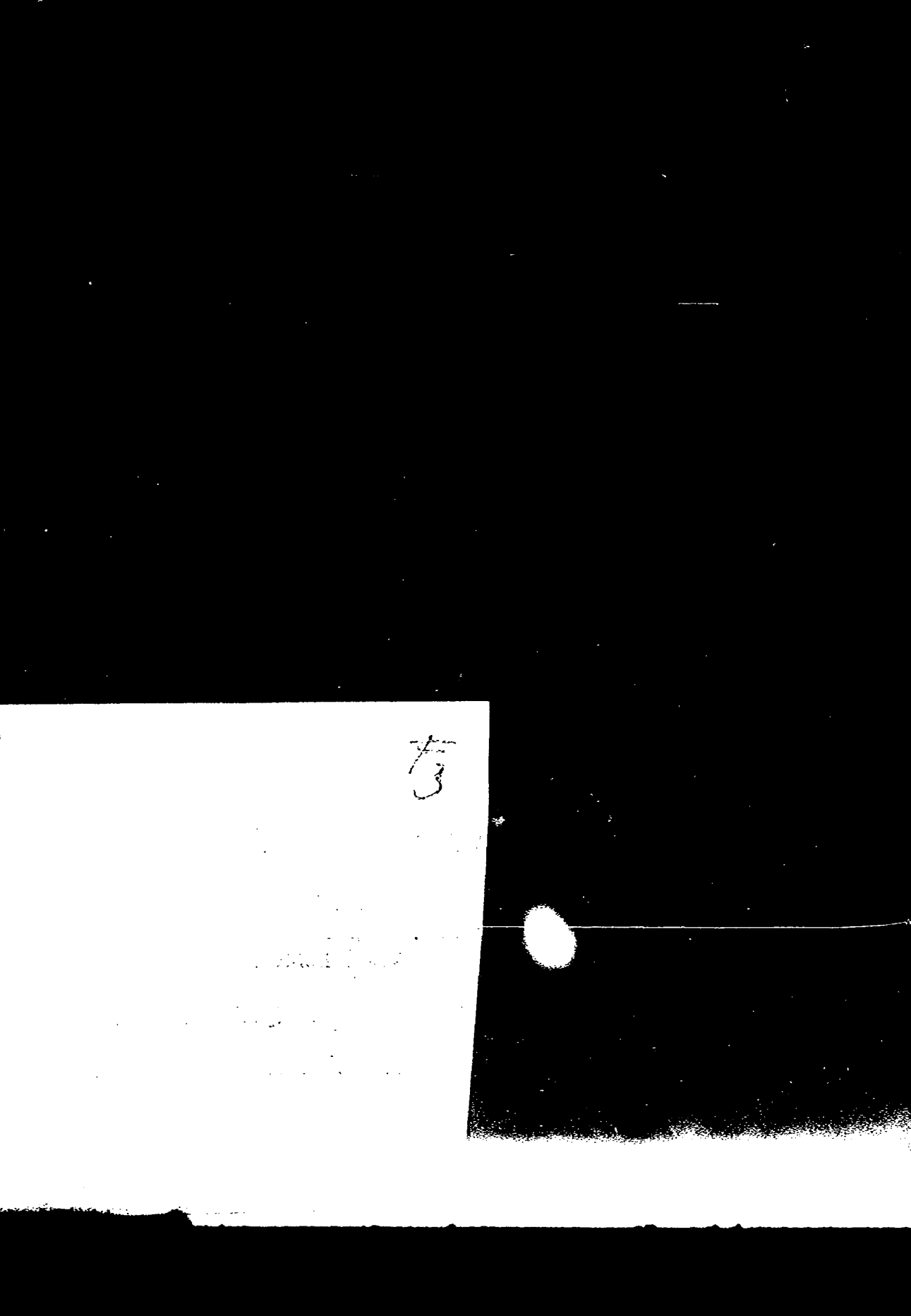

J. C. J.

15/8/77

Dpto. 1

Apellidos BHUM ACUÑA

Nombres Susana Teresa

Documentos AFILIADO AL PARTIDO COMUNISTA No. 59403

Ant, Secc: A ☐ B ☐ C ☐ D ☐ E ☐ G ☐ V ☐

Secreto

2 5 4 8 9

## ANTECEDENTES

FECHA INGRESO: 30/9/71

EDAD: 60 años

DOMICILIO: Eliseo Margol 173 - Rocha

PROFESION: Pensionista

DOCUMENTO: DAA 12639

17/5/72 - D. 0668 - Eval. B-I (U).-

**JUNTA DE COMANDANTES EN JEFE**

**S. I. D.**

025461-5

Dep. I Secc. I

Sub Secc. A/N

Ficha No. ..... Confec. 11.6.83

BRUM MENDEZ ..... Susana Teresita .....
Apellidos Nombres

**DOCUMENTOS: C/C.** ..... **C/I.** 24.241 Rivera
Serie No. No. Opto.

**OTROS DOC.** .....
Pasaporte Lib. Enrol. etc.

**NACIMIENTO:** 36 años (1963) Uruguay
Fecha Lugar

**DOMICILIO:** Agraciada 616 Rivera
Calle No. Teléf. Ciudad o Localidad

**PROFESIÓN U OCUPACIÓN:** Educacionista

**LUGAR:** Colegio Bilateano **CARGO:** .....

**IDEOLOGÍA POLÍTICA:** ..... **CLASIFICACIÓN:** .....

**DATOS COMPLEMENTARIOS** Casada
Est. Civil Cónyuge

.....

| FECHA | DOCUMENTOS 025461 | ANTECEDENTES A REGISTRAR |
|---|---|---|
| 11.6.83 | 27516/1<br>10 al 13 | 31.5.83 - En la fecha se establece que invitada por la Religiosa María Purificación GOMEZ GOMEZ, asistió a la reunión realizada en el Colegio Salesiano el último domingo, la que sería aparentemente un encuentro de docentes católicos. Disertó un profesor brasilera la que invitó a integrarse a un Movimiento iniciado por Marcel DUCLAIRC, el que accionaba con procedimientos similares a los utilizados por el [illegible].N.y financiado por "Diálogo"-Cooperación. Con fecha 30.5.83 se le labra acta de interrogatorio en la que expresa que al no estar de acuerdo con dicho movimiento se retiró de la reunión, habiendo informado a las autoridades de lo acontecido. Eval: A-1 (C) Form.10879 |

**SERVICIO DE INFORMACION DE DEFENSA**

Dep. 1

025462-3 Confeccionado el 20/2/73

Fc 1

VARIOS

FOTO

Apellidos BRUM PESCE

Nombres Victor Hugo

Fecha de Nacimiento 27 años (1972)

Lugar de Nacimiento

Est. Civil Casado

Cred. Cívica Céd. Identidad

Otros Documentos

Ocupación

Padre

Madre

Domicilio [illegible] Ciudad [illegible]

Otros datos

# FICHA COMPLEMENTARIA

| DOCUMENTO | | ANTECEDENTES |
|---|---|---|
| Fecha | Origen | |
| 4.6.72 | Doc.1272 JPM (PD) | - Es ex-funcionario radicado en Fuenzalida. Fue detenido y permanece en la D.N.I.I. en espera de resolución judicial.-(OO) |
| 4.6.72 | Doc.1280 JPM (PD) | -Continúa en la D.N.I.I. en espera de resolución del Sr. Juez Militar.- (OO) |
| 7.6.72 | Doc.1412 JPM (PD) | -Indica lo mismo que el documento anterior.- (OO) |
| 19/8/1972 | D. 2782 J.P.M. | - [illegible] |
| [illegible] | [illegible] | [illegible] |
| [illegible] | [illegible] | [illegible] |
| [illegible] | [illegible] | [illegible] |

Fs 1

17 FEB. 1976

# JUNTA DE COMANDANTES EN JEFE
## S. I. D.

025463-1

Dep. I Secc. I

Sub Secc. A/N

Ficha Nro. ..... Confec. .....

BRUM — Apellidos

Videlino — Nombres

DOCUMENTOS: C/C BVB 9986 — Serie Nro. — C/I. ..... — Nro. Dpto.

OTROS DOC. ..... — Pasaporte Lib. Enrol. etc.

NACIMIENTO: 27 años en 1954 — Fecha Lugar

DOMICILIO: ..... — Calle Nro. Teléf. Ciudad o Localidad

PROFESION U OCUPACION: Obrero de la Construcción

LUGAR: ..... CARGO: .....

IDEOLOGIA POLITICA: Comunista CLASIFICACION: .....

DATOS COMPLEMENTARIOS: ..... — Est. Civil Cónyuge

Otros familiares

025463

FZ

| Fecha | Documentos | ANTECEDENTES A REGISTRAR |
|---|---|---|
| 8.I.76 | 0001 | Afiliado al Partido Comunista el día 4/VIII/54 con el Nº4448 (Microfilm incautado a Rodney ARISMENDI) Evaluación:B-2 (Z) |

26.10.76

J. C. J.

Dpto. 1

pellidos BRUM

mbres Vidalino

umentos: Afiliado al P.C. Nº 4448

| Ant, Secc. | A | B | C | D | E | G | V |
|---|---|---|---|---|---|---|---|
| | X | | | | | | |

Secreto

## ANTECEDENTES

Doc.0001/76.-(CO)

F. Ingr. 04.08.54 27 años

Dom: Carece.-

C.C. BVB 9986

Construcción.-

Eval. [illegible].-

# JUNTA DE COMANDANTES EN JEFE

**S. I. D.**

025464-9

Dep. I Secc. I

Sub Secc. A/N

Ficha Nº ..... Confec. ...

Apellidos ..... Nombres .....

DOCUMENTOS: C/C. ..... C/I. .....
Serie Nº Nº Dpto.

OTROS DOC. .....
Pasaporte Lib. Enrol. etc.

NACIMIENTO: .....
Fecha Lugar

DOMICILIO: .....
Calle Nº Teléf. Ciudad o Localidad

PROFESION U OCUPACION: .....

LUGAR: ..... CARGO: .....

IDEOLOGIA POLITICA: ..... CLASIFICACION: .....

DATOS COMPLEMENTARIOS .....
Est. Civil Cónyuge Hijos

Otros Familiares

| Fecha | Documentos 025464 | ANTECEDENTES A REGISTRAR |
|---|---|---|
| 16.4.82 | [illegible] | Asistió al "Encuentro Evangelio [illegible] de Jóvenes" realizado entre el 21 y 27 de Febrero de 1982 en Lima/Perú, en representación de la Iglesia [illegible]. Redactó junto a Julio [illegible] y [illegible] un Documento [illegible] y [illegible] con el fin de [illegible] en el [illegible]. [illegible] Nº 01576.-([illegible]) |
| [illegible].82 | [illegible] | -[illegible] ([illegible]) [illegible] ([illegible]).-([illegible]) |

**SERVICIO DE INTELIGENCIA**

**División I**

**(Seguridad)**

MINISTERIO DE DEFENSA NACIONAL
SERVICIO DE INF...

**Sección G**

**Gremios**

**Ficha N.°** 

025465-6

Nombres y Apellidos: BRUM Washington

Fecha y Lugar Nac.:

Cred. Civ.: Serie ........ N.° ........ Ced. Identidad:

Otros documentos:
(Pasaporte - Libreta Enrolam. - etc.)

Domicilio:
(Ciudad o Localidad) (Calle) (N.°) (Telef.)

Profesión:

Cargo y Lugar:

Ideol. Política: Actuación: Dirigente

Datos Complementarios:

Apreciación General:

Foto

Ficha confeccionad : 30/

FICHA COMPLEMENTARIA

| Documento | | 25465 | Antecedentes | F2 |
|---|---|---|---|---|
| Fecha | Origen | | | |

- Secretario General del Sindicato de la Empresa LAMPION del ramo de la electicidad.-

18 FEB. 1976

F/

# JUNTA DE COMANDANTES EN JEFE

## S. I. D.

025466 -4

Dep. I Secc. I

Sub Secc. A/N

Ficha Nro. ..... Confec.....

..... .....

Apellidos Nombres

DOCUMENTOS: C/C ..... C/I. .....

Serie Nro. Nro. Dpto.

OTROS DOC. .....

Pasaporte Lib. Enrol. etc.

NACIMIENTO: .....

Fecha Lugar

DOMICILIO: ..... -José Aubillaga 1134 ap.202 (2

Calle Nro. Teléf. Ciudad o Localidad

PROFESION U OCUPACION: ..... -Empleado Civiliano del Servicio Civil (1)

LUGAR: ..... CARGO: .....

Org. Subversiva: P.V.P. (4)

IDEOLOGIA POLITICA: ..... CLASIFICACION: .....

DATOS COMPLEMENTARIOS: Casado (3)

Est. Civil Cónyuge Hijos

.....

Otros datos

KN

| Fecha | Documentos | 025466 ANTECEDENTES A REGISTRAR |
|---|---|---|
| 6.X.76 | 0001 | Afiliado al Partido Com[illegible] 14/XI/60 con el Nº 14[illegible]99.- ([illegible]).- [illegible] (X) |
| 10.5.76 PD. 7 a 7 | 624 | 22.4.76 -Se concurre a la finca de José Zubillaga 1134 Ap. 102 a efectuar su detención al continuarse las indagaciones relacionadas con un arma hallada en la finca de Menorca 1981 donde estuvo "enterrado" un sedicioso evadido del Penal de P Carretas; no siendo ubicado. Se constató que habría viajado al interior del País.- (DD) |
| 10.5.76 PD. 7 a 7 | 625 | 23.4.76 -Se solicitó su captura al constatarse que mantenía reuniones conjuntamente con Carlos Frego Horne y Ramón E. Firma Aguado. Se encuentra faltando en su lugar de trabajo.- (DD) 3 |
| 30.4.76 PD. 7 a 7 | 592 | 24.4.76 -Al saberse buscado se presentó en la DNII. Inspeccionado su domicilio arrojó resultados negativos. Indagado expresó desconocer que Alvaro Gomez Del Valle [illegible] haya actuado como intermediario en la venta del arma [illegible]da. Fue internado en el régimen de MPS por orden [illegible] del P. Ejecutivo.- (DD) [illegible] 2 |
| [illegible].4.76 [illegible] 7 [illegible] 7 | [illegible]74 | [illegible]7,4,76 [illegible] |

F3

19 ENE. 1979

JUNTA DE COMANDANTES EN JEFE — Dep. I — Secc. I

S. I. D. — 025466 — Sub Secc. A/N

Ficha Nro. ..... Confec. .....

BRUN BENELLI — Apellidos

Washington Mario — Nombres

DOCUMENTOS: C/C BCB 15026 — Serie — Nro. — C/I. ..... — Nro. — Dpto.

OTROS DOC. ..... — Pasaporte — Lib. Enrol. — etc.

NACIMIENTO: ..... — Fecha — Lugar

DOMICILIO: ..... — Calle — Nro. — Teléf. — Ciudad o Localidad

PROFESION U OCUPACION: .....

LUGAR: ..... CARGO: .....

IDEOLOGIA POLITICA: ..... CLASIFICACION: .....

DATOS COMPLEMENTARIOS: .....

Est. Civil — Cónyuge

| Fecha | Documentos | 024466 ANTECEDENTES A REGISTRAR |
|---|---|---|
| 25 SET. 1978 | | - Delegado de Mesa por las listas; 1001-2001.- |
| | | en las elecciones nacionales del año 1971, por el Departamento de Montevideo.- . Circuito N°. 119.- |
| | | .- (0099) (V) |
| 11.4.83 | 25145/649 y 650 | Indica Idem Doc. 16187,1196,592 y 574,agregando: - Año 1960: Integra la "AGRUPACION HOTELES Y CEMENTERIOS" del P.C.,junto con Idilio PEREYRA(como Secretario),militando los municipales Raúl LINER, Luis GONZALEZ y otro de apellido [illegible]. JUN/1962. Desde la Casa del Partido, imparte instrucciones a los comunistas del Consejo Departamental por intermedio de IDILIO PEREYRA. ABR/1963. Dirigente de la Asociación de Empleados y Obreros Municipales por la Lista 11. Secretario de Prensa de ADEOM, por el período 1963/64. 20/10/62. "El Popular". Lo sindican como dirigente sindical que firma un manifiesto de adhesión al FIDEL. Integrante de la Comisión Electoral de la Asociación de Empleados y Obreros Municipales por el período 1960/61. EVAL. A-2 (EE). Indica (4). Foja. 6889.- |

26.10.76

F6

J. C. J.

Dpto. 1

Apellidos BRUM BENNILI

Nombres Wáchington Mario

Documentos: Afiliado al P.C. Nº 14899

| Ant, Secc. | A | B | C | D | E | G | V |
|---|---|---|---|---|---|---|---|
| | X | | | | | | |

Secreto

## ANTECEDENTES

02566

Doc.0001/76.-(00)

F. Ingr. 24.11.60 21 años

Dom: Dr. Francisco Simón 2038 entre Avalos y AVda. Italia.- Montevideo.-

C.C. BUB 15026

Parque Hotel. Conserjería.-

[illegible] B-P.-

025466

NOMBRE: BRUM B[illegible]LLI- Washington Mario

D.c.I. 837.305 Profesión:

Dom: JOSE ZUBILLAGA 1134 bis A. 102 Trabajo: Intendencia Mdeo.-

Antecedentes: 1962: Información Confidencial le sindica como afiliado al Partido Comunista.- Integra la Comisión de la Agrupación de Hoteles y Cementerios.- IV-de 1963-Dirigente de la Asoc.de Empleados y Obreros Municipales.-Firmante de manifiesto de adhesión al MIDA.-1964:-Desarrolla activismo por partido [illegible] del Partido Comunista.-Afiliado No. [illegible] [illegible]

[illegible]

Ofc 660/75 - C.N.S.C.

Mem. 347/75 [illegible]

Form: 4033

025466

B9

**SERVICIO DE INFORMACION DE DEFENSA**

**Dep. I**

MINISTERIO DE DEFENSA NACIONAL
SERVICIO DE INFORMACION DE DEFENSA

025467-2

Sección "G"

Gremios

Ficha Nº 257

Nombres y Apellidos: BRUM Wilson

Fecha y Lugar Nac.:

Cred. Cív.: Serie Nº Ced. Identidad:

Otros documentos:
(Pasaporte - Libreta Enrolam. - etc.)

Domicilio:
(Ciudad o Localidad) (Calle) (Nº) (Teléf.

Profesión:

Foto

Cargo y Lugar: Funcionario de UTE (Mdeo.)

Ideol. Política: Actuación: Dirigente

Datos Complementarios: Delegado

Apreciación General:

Ficha confeccionada:

# FICHA COMPLEMENTARIA

Documento 025467

| Fecha | Origen | Antecedentes |
|---|---|---|
| 15/4/66 | "VOZ"(AUTE) | -Delegado Titular al Congreso de AUTE, en abril de 1966, para elegir nuevas autoridades.- |

17 FEB. 1976 F1

JUNTA DE COMANDANTES EN JEFE 025468 -0

S. I. D.

Dep. I Secc. I

Sub Secc. A/N

Ficha Nro. ..... Confec. .....

BRUM — Apellidos

Wilson — Nombres

DOCUMENTOS: C/C ..... Serie ..... Nro. ..... C/I. ..... Nro. ..... Dpto. .....

OTROS DOC. ..... Pasaporte ..... Lib. Enrol. ..... etc. .....

NACIMIENTO: 31 años en 1967 — Fecha ..... Lugar .....

DOMICILIO: Ansina s/n — Calle ..... Las Piedras — Nro. ..... Teléf. ..... Canelones — Ciudad o Localidad .....

PROFESION U OCUPACION: Obrero de la aguja

LUGAR: [illegible] CARGO: .....

IDEOLOGIA POLITICA: Comunista CLASIFICACION: .....

DATOS COMPLEMENTARIOS: ..... Est. Civil ..... Cónyuge ..... Hijos .....

..... Otros familiares

025468

F2

| Fecha | Documentos | ANTECEDENTES A REGISTRAR |
|---|---|---|
| 8.I.76 | 0001 | Afiliado al Partido Comunista el día 5/X/67 con el Nº28161 (Microfilm incautado a Rodney ARISMENDI) Evaluación:B-2 (Z) |
| 16/10/80 | ------- | Se contentó con Reno.(A) Nº 1329/79 D. LA CA.C/INF. D.I. SERVIC. (L).- |

26.10.76 FG

J. C. J.

Dpto. 1

025[illegible]

Apellidos BRUN

Nombres Wilson

Documentos: Afiliado al P.C. Nº 28161

| Ant, Secc. | A | B | C | D | E | G | V |
|---|---|---|---|---|---|---|---|
| | | | | | | | |

Secreto

## ANTECEDENTES

025182 Doc.0001/76.-(00)

F. Ingr. 05.10.67 31 años

Dom: Ansina s/n Chile. Las Piedras.

Dpto. Canelones.-

Doc: Carece.-

Obrera de la Aguja. EVERFIT.-

[illegible]. B-2.-

9/6/76.- (SO)

F

# JUNTA DE COMANDANTES EN JEFE
## S. I. D.

025469-8

Dep. I — E — Secc. I

Sub Secc. A/N

Ficha Nro. ..... Confec.....

BRUM — Yamandú
Apellidos — Nombres

(a) "APARICIO"

DOCUMENTOS: C/C ..... Serie ..... Nro. — C/I. ..... Nro. — Dpto.

OTROS DOC. ..... Pasaporte — Lib. Enrol. — etc.

NACIMIENTO: ..... Fecha — Lugar

DOMICILIO: ..... Calle — Nro. — Teléf. — Ciudad o Localidad

PROFESION U OCUPACION: .....

LUGAR: ..... CARGO .....

IDEOLOGIA POLITICA: ..... CLASIFICACION: Tupamaro

DATOS COMPLEMENTARIOS: ..... Est. Civil — Cónyuge

Hijo de un arrocero de la ciudad de Treinta y Tres

Otros datos

| Fecha | Documentos | 025469 ANTECEDENTES A REGISTRAR |
|---|---|---|
| 3/4/76 | D-0494 | Según declaraciones del sedicioso detenido Freddy LOPEZ, indica a BRUM como el encargado de conseguir la Arrocera "33" para ser utilizada por un grupo de sediciosos;los - cuales efectuaron Campamentos, marchas,ejercicios de ti- ro.De los ejercicios antes mencionados participaron ade- más:Leopoldo CORREA,(a) "ANTONIO",Aimar HERNANDEZ (a) "NENE",Hugo CABRAL (a) "JUAN",HUMPIERREZ (a) "IGNACIO", SANTOS (a) "TITO",CASTRO (a) "URBANO",BONILLA (a) "JUAN" y BLANCO (a) "CACHO".- Eval. A-1.- (S).- |
| | 22.7.81 | Memo(A)Nº1305/81 para el Dpto.III/SID.-(i).- |

**SERVICIO DE INFORMACION DE DEFENSA**

Dep. 1

025470-6

Confeccionado el 21.4.83

VARIOS

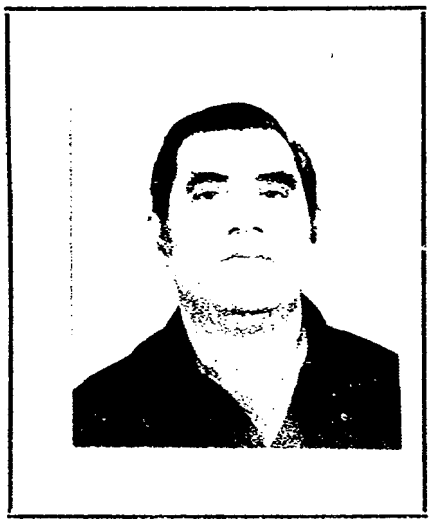

Apellidos: BRUMBERG KASTANAITE

Nombres: Juan

Fecha de Nacimiento: 23.9.35

Lugar de Nacimiento: Carmelo

Est. Civil: Soltero

Cred. Cívica: ..... Céd. Identidad: 1.063.027 Mdeo.

Otros Documentos: .....

Ocupación: Vice presidente de CUBALAN S.A.

Padre: .....

Madre: .....

Domicilio: 21 de Setiembre 2474 Ap 3 Ciudad: .....

Otros datos: .....

# FICHA COMPLEMENTARIA

F2

| DOCUMENTO | | 025470 ANTECEDENTES |
|---|---|---|
| Fecha | Origen | |
| 21.4.83 | 25260/04 PM6-022(WI) | -22.3.83-SE.PLA.CO.DI. por Nota Nº 544/83/D solicita aval para integrar Misión Comercial a Tokio, SE APRUEBA por Memo.(A)650/83 del 5.4.83.-(C) FORM.9074 |
| 21.4.83 | 25584/ | 7.4.83-En respuesta a P.I.(A) Nº65/83 efectuado al D-3 de la D.I.I., se informa que el causante figura "Sin antecedentes" en esa Dirección.(C) FORM.9075 |

Fs/

**SERVICIO DE INFORMACION**
**DE DEFENSA**
Dep. 1

625471-4

Confeccionado el 25/3/72

VARIOS

Apellido: **BRUMZTEIN**

Nombre: **Estrella**

FOTO

Fecha de Nacimiento

Lugar de Nacimiento

Est. Civil

Cred. Civica Céd. Identidad

Otros Documentos

Ocupación

Padre

Madre

Domicilio Ciudad

Otros datos

# FICHA COMPLEMENTARIA

F2

| DOCUMENTO | | 025471 ANTECEDENTES |
|---|---|---|
| Fecha | Origen | |
| 2/2/72 | Doc_12 | Figura en una lista de integrantes de coordinadora (M) del F.A. dicho material fue incautado en el domicilio de la presunta sediciosa JUDITH SUTZ Waisman.(X). |

**SERVICIO DE INFORMACION**
**DE DEFENSA**
Dep. 1

025472-2

Fs. 1

Confeccionado el 11.11.72,

VARIOS

FOTO

Apellidos B R U M

Nombres Ricardo

Fecha de Nacimiento

Lugar de Nacimiento

Est. Civil

Cred. Cívica Céd. Identidad

Otros Documentos

Ocupación

Padre

Madre

Domicilio Ciudad

Otros datos

F2

# FICHA COMPLEMENTARIA

| DOCUMENTO | | ANTECEDENTES |
|---|---|---|
| Fecha | Origen | |
| 1971. | Lista 9988 | Candidato como 3er.suplente del 4to.titular a la Cámara de Representantes,por el Dpto.de Montevideo,sub.lema "Frente del Pueblo".- (W). Candidato como 1er.titular a la Junta Electoral.- |
| 24/8/72 | 75-0203 | -La Mesa del Congreso Nacional de la "99", lo designa para integrar la Comisión de Estatutos, la cual se reunirá en Montevideo, los días 9 y 10 de setiembre próximo.-(PP).- |
| [illegible] | [illegible] | [illegible] |

**JUNTA DE COMANDANTES EN JEFE** 025473

**S. I. D.**

Dep. I Secc. I

Sub Secc. A/N

Ficha No. ..... Confec. 13.5.83

[illegible] DE LEON ..... Washington Aníbal .....
Apellidos Nombres

**DOCUMENTOS: C/C.** ..... **C/I.** 1.281.763-7 .....
Serie No. No. Dpto.

**OTROS DOC.** .....
Pasaporte Lib. Enrol. etc.

**NACIMIENTO:** .....
Fecha Lugar

**DOMICILIO:** [illegible] 3540 A[illegible] (1[illegible]) .....
Calle No. Teléf. Ciudad o Localidad

**PROFESIÓN U OCUPACIÓN:** .....

**LUGAR:** ..... **CARGO:** .....

**IDEOLOGÍA POLÍTICA:** ..... **CLASIFICACIÓN:** .....

**DATOS COMPLEMENTARIOS** .....
Est. Civil Cónyuge

| FECHA | DOCUMENTOS | 025473 ANTECEDENTES A REGISTRAR | F-2 |
|---|---|---|---|
| 13.5.83 | 25513/3 P.D. | -1.5.83.-Interesa la Comisión Provisoria de la "Asociación de Funcionarios de la Asociación Española 1ra.de Socorros Mutuos".Eval:A-1.(M) | |
| 12.3.84 | 8401239/014 | Integra la coordinadora del PIT, en representación del sector de la salud.Ev.1.A-2 (.I) | |

**SERVICIO DE INFORMACION**
**DE DEFENSA**
Dep. 1

025474-8

Fs-1

Confeccionado el 14.3.73

VARIOS

FOTO

Apellidos BRUN

Nombres Abelardo

Fecha de Nacimiento

Lugar de Nacimiento

Est. Civil

Cred. Cívica Céd. Identidad

Otros Documentos

Ocupación

Padre

Madre

Domicilio Ciudad

Otros datos

025474

# FICHA COMPLEMENTARIA

Fs-2

| DOCUMENTO | | ANTECEDENTES |
|---|---|---|
| Fecha | Origen | |
| NOV.1971 | LISTA 988<br>PDC F.A | Candidato como 3er.suplente del 25.titular a la Junta Departamental por el dpto.de Colonia sub lema Pueblo en Lucha/SS/ |

025475-5

5 FEB. 1975

**MINISTERIO DE DEFENSA NACIONAL**

**S. I. D.**

Dep. I Secc, I

Sub - Secc. G

Ficha Nro._____ Confec._____

BRUN OTATTI — Apellidos

Ademar — Nombres

DOCUMENTOS: C/C. NLB 2453 — Serie / Nro.

C/I. 22.405 Colonia — Nro. / Dpto.

OTROS DOC. ..... — Pasaporte / Lib. Enrol. / etc.

NACIMIENTO: 51 años en 1973 — Fecha / Lugar

DOMICILIO: José Campomar 57 — Calle / Nro.

Juan Lacaze — Teléf. / Ciudad o Localidad

PROFESION U OCUPACION: Obrero Textil

LUGAR: ..... CARGO: .....

IDEOLOGIA POLITICA: Izquierdista CLASIFICACION: .....

DATOS COMPLEMENTARIOS: Casado — Est. Civil

Ilda Rosa Salvetti Moreira — Conyuge

Hijos

Otros familiares

025475

F-2

| Fecha | Documentos | ANTECEDENTES A REGISTRAR |
|---|---|---|
| 8.10.73 | 3187 | Figura en documento en el cual aparecen nombres completos y actividades desarrolladas por personal en conflicto textil en Juan Lacaze. (Evaluación B-2) (K) |

**SERVICIO DE INFORMACION**
**DE DEFENSA**
Dep. 1

0254763

A-1

Confeccionado el 13.3.73

VARIOS

FOTO

Apellidos BRUN

Nombres Alfredo

Fecha de Nacimiento

Lugar de Nacimiento

Est. Civil

Cred. Cívica Céd. Identidad

Otros Documentos

Ocupación

Padre

Madre

Domicilio Ciudad

Otros datos

025478

Hs 2

# FICHA COMPLEMENTARIA

| DOCUMENTO | | ANTECEDENTES |
|---|---|---|
| Fecha | Origen | |
| NOV.1971 | LISTA 988 PDC F.A | Candidato como 3er.suplente del 14.titular a la Junta Departamental por el dpto.de Colonia sub lema Pueblo en Lucha /SS/ |

025477-1

B-1

**SERVICIO DE INFORMACION**

**DE DEFENSA**

Dep. 1

Confeccionado el 13.3.73

**VARIOS**

FOTO

Apellidos BRUN

Nombres Alicia

Fecha de Nacimiento

Lugar de Nacimiento

Est. Civil

Cred. Cívica Céd. Identidad

Otros Documentos

Ocupación

Padre

Madre

Domicilio Ciudad

Otros datos

025477

Fj 2

**FICHA COMPLEMENTARIA**

| DOCUMENTO | | ANTECEDENTES |
|---|---|---|
| Fecha | Origen | |
| NOV.1971 | LISTA 988 FDC F.A | Candidato como 1er.suplente del 22.titular a la J Junta Departamental por el Dpto.de Colonia sublema Pueblo en Lucha/55/ |

**SERVICIO DE INFORMACION**
**DE DEFENSA**
Dep. 1

025478-9

A-1

Confeccionado el 25/3/72

VARIOS

FOTO

Apellidos BRUN

Nombres Alvaro

Fecha de Nacimiento

Lugar de Nacimiento

Est. Civil

Cred. Cívica Céd. Identidad

Otros Documentos

Ocupación

Padre

Madre

Domicilio Ciudad

Otros datos

025478

F3-2

# FICHA COMPLEMENTARIA

| DOCUMENTO | | ANTECEDENTES |
|---|---|---|
| Fecha | Origen | |
| 1/2/72 | Doc_12 | Figura en una lista de integrantes de coordinadora (M) del F.A. dicho material fue incautado en el domicilio de la presunta sediciosa JUDITH SUTZ Waisman.X. |

Ficha confeccionada el 20/I/972 (N)

E

FJ 1

MINISTERIO DE DEFENSA NACIONAL
S. I. D.

025479-7

Dep. I Secc I

Sub-Secc. A/N

Ficha No. ..... Confec. .....

BRUN GARCIA — Apellidos

Alvaro César — Nombres

DOCUMENTOS: C/C AxB 10492 — Serie / N.o — C/I 369.788. — N. / Dpto.

OTROS DOC. ..... — Pasaporte / Lib. Enrol. / etc.

NACIMIENTO 28 años (en 1971). 27/7/1943. MONTEVIDEO. — Fecha / Lugar

DOMICILIO: Chel. Mora 445 — Calle / N.o / Teléf / Ci ca

PROFESION U OCUPACION: Estudiante de Ingeniería (6o. año)

LUGAR: ..... CARGO: .....

IDEOLOGIA POLITICA ..... ( IFICACION (M.L.N.).-

DATOS COMPLEMENTARIOS SOLTERO. — Est Civil / Conyuge / Hijos

Hijo de Samuel y de Ida.- — Otros familiares

025479 B-2

| Fecha | Documentos | ANTECEDENTES A REGISTRAR |
|---|---|---|
| 23/XII/71 | 75/3 | Fue detenido por personal de las Fuerzas Armadas en su domicilio, incautándosele un arma de fuego, una careta antigas y material literario de la Organización Sediciosa; admitió pertenecer a la misma desde hacía tres meses, Fue procesado por: "Asociación para Delinquir". Había sido reclutado en un Cté. de Base del F.A.ubicado en Legionarios y Br. Artigas. |
| 20/12/72<br>5/1/972 | D.2126.-<br>50 | **Declarós haber sido reclutado por un tal "Pablo".(J).-**<br>Detenido el 18/XII/971, procesado el 22/XII/971 (J. Inst. 1er. Turno).<br>Abog. Def.: A. DELL'ACQUA. |
| 21/XII/971.<br>12/XII/71 | 72-42.<br>462/72 | **Fué allanado el domicilio encontrandoselé gran material de armamento perteneciente al(C.I.M). Declaró pertenecer al:M.L.N.-Posteriormente fué remitido por delito de:"ASOCIASION PARA DELINQUIR".-(LL).-** |
| 17/5/72. | Doc.1210. | Permanece recluida en el Penal de Punta Carretas.(BB).- |
| 27/6/72 | J.P.M.(P.D.) (1275) | **-En la fecha es liberado en el Penal de Punta Carretas, siendo conducido de inmediato a Cuarto Piso de Carcel Central, donde permanece a dispocición del Cor lo.-** (FF) |
| 27/6/972 | J.P.M.P.M. 1963. | **-Luego de liberado judicialmente, se encuentra internado en el MARCO DEL ESTADO DE GUERRA.-(J).-** |

# FICHA COMPLEMENTARIA

025479

| DOCUMENTO | | ANTECEDENTES |
|---|---|---|
| Fecha | Origen | |
| | | [illegible] Recuperado su libertad.- (DD) |
| 23/10/72. | D.3705.R.D. | Se encuentra detenido, pertenece a un CAT/.- (II) Eval. A-2 (BD).- |
| 30/VI/72 | Doc.1910 | Se encuentra en la D.N.II. a disposición del Poder Ejecutivo.- (JJ) |
| 28/XII/972 | Doc. 4319 J.P.M. (F.D.) | -Luego de estar a dispocición del Poder Ejecutivo, en la D.N.I.I el día 22/XII/972, fué dejado en libertad junto a varias personas |
| 23/12/1972 | D.4319 J.P.M.(Nr.I) | que se encontraban en su misma situación.- ((FF)) |
| 16/12/72 Anex.IB (H). | D.4466 P.P.I. D.M.G.S. | |
| 19.II.1974 | Doc. 319 | .- Figura en una relación de sediciosos que fueron liberados bajo el régimen de "Libertad vigilada" y que deberá presentarse en el Dn.I.L.- (C.C) |
| 18-2-74 FD. 07.00 | 264 07.00 | 22-1-74 -Detenido en relación con los sucesos acaecidos en el interior de la Facultad de Ingeniería y en vinculación con los "Grupos de Acción Unificada". Se halla a disposición del J.M.1 de 5to. Turno.- (DD) |

# FICHA COMPLEMENTARIA

Fs-4

025479

| DOCUMENTO | | ANTECEDENTES |
|---|---|---|
| Fecha | Origen | |
| 22.4.74 PD. 07.00 a 07.00 | 823 | 4.4.74 -Fue puesto en libertad en calidad de emplazado.- (DD) |
| -10/4/78 PME | Doc.387 | - Figura en relación de BAJAS del Bn.I.1 al 25/4/78.-Eval.A-1.(i |

025479

B-5

MINISTERIO DE DEFENSA NACIONAL
S. I. D.

Dep. I Secc. I
Sub Secc. G
Ficha Nro. ..... Confec. 2.5.77

BRUN GARCIA — Apellidos
Alvaro César — Nombres

DOCUMENTOS: C/C AXB-10492 (Serie / Nro.) C/I. 769.788 (Nro. / Dpto.)

OTROS DOC. ..... (Pasaporte / Lib. Enrol. / etc.)

NACIMIENTO: ..... (Fecha / Lugar)

DOMICILIO: Agraciada 2855 Ap. 31 .- (Calle / Nro. / Teléf. / Ciudad o Localidad)

PROFESION U OCUPACION: Funcionario de COOPETROL

LUGAR: ..... CARG. .....

IDEOLOGIA POLITICA: ..... CLASIFICACION: .....

DATOS COMPLEMENTARIOS: ..... (Est. Civil / ...)

025479 Ps-6

| Fecha | Documentos | ANTECEDENTES A REGISTRAR |
|---|---|---|
| 14.3.77 | -D.0236- | -Figura en una relación de funcionarios de COOPTROL (COOPERATIVA DE TROLEY-BUS), sindicado como activista del ex-Partido Comunista.- Es de hacer notar que estos funcionarios, realizarían un complot conjuntamente con personas ajenas a la misma, para copar la Cooperativa.- Personal de esta Cooperativa, proviene de la I.M.M. y pertenecían a A.D.E.O.M. (Asociación de Empleados y Obreros Municipales) .- (Información sin evaluar) .- (V) |
| 13.9.82 | 18981 | 30.6.82- Se traslada la Unidad de Control de su Lib. Vig. Cat "C" del Bn.I.1 al Bn.I.14. Eval. A-1 Form: 2929(00) |
| [illegible].82 | | Se contesta en Memo(A) Nº 2548/82 para C.G.E..- (SS) |
| 5.4.83 | [illegible] | [illegible] |
| [illegible] | [illegible] | [illegible] Form 8346 |

025480-5

Fs-1

# JUNTA DE COMANDANTES EN JEFE

## S. I. D.

Dep. I Secc. I

Sub Secc. A/N

Ficha Nº ..... Confec. .....

BRUN ETCHEGARAY Amalia

Apellidos Nombres

DOCUMENTOS: C/C. ..... C/I. .....

Serie Nº Nº Dpto.

OTROS DOC. .....

Pasaporte Lib. Enrol. etc.

NACIMIENTO: .....

Fecha Lugar

DOMICILIO: .....

Calle Nº Teléf. Ciudad o Localidad

PROFESION U OCUPACION: Estudiante de Ingeniería

LUGAR: ..... CARG[illegible]

IDEOLOGIA POLITICA: ..... CLASIFICACION: .....

DATOS COMPLEMENTARIOS .....

Est. Civil Cónyuge [illegible]

025480 f12

| Fecha | Documentos | ANTECEDENTES A REGISTRAR |
|---|---|---|
| | | 10/3/81 |
| 1-3-83 | 0062/81 | -Fue vista junto a un grupo de personas, entre las que se encontraba la Dra. Reina Reyes(quién salia de entregar una carta con varias firmas al rector de la Universidad).<br>La causante fue procesada por su vinculación con la fabricación de armas y explosivos en la Universidad,no teniendo interes directo en el tema tratado por la Doctora Reyes,pero si en la acción política desarrollada a proposito del mismo.-(Q)<br>EVALUACION: A -1 (Q) |

025481-3

Fs-1

**JUNTA DE COMANDANTES EN JEFE**

S. I. D.

Dep. I Secc. I

Sub Secc. A/N

Ficha Nº ..... Confec. 9/XI/98

BRUN RODRIGUEZ — Apellidos

Américo Ruben — Nombres

DOCUMENTOS: C/C BOB 9518 (Serie, Nº) C/I. 1.112.740.-3 (Nº, Dpto.)

OTROS DOC. ..... Pasaporte ..... Lib. Enrol. ..... etc.

NACIMIENTO: 12/VII/941 (Fecha) Flores (Lugar)

DOMICILIO: Barrio Villa Park Manzana 1 Solar 14 Toledo Chico (Calle, Nº, Teléf., Ciudad o Localidad)

PROFESION U OCUPACION: León de la [illegible] (Recolección de Residuos)

LUGAR: ..... CARG[illegible]

IDEOLOGIA POLITICA: ..... CLASIFICACION: .....

DATOS COMPLEMENTARIOS: ..... Cónyuge ..... Est. Civil

[illegible]

..... Otros Familiares

025481 fs-2

| Fecha | Documentos | ANTECEDENTES A REGISTRAR |
|---|---|---|
| 9/XI/981<br>Fer.IIM | CICP.Nº<br>6195/81 | -15/XI/960. Afiliado al Partido Comunista, desde la fecha, con el Nº 14.799, militando en la agrupación "Piedras Blancas", seccional 11ra., según material incautado por OCOA en Febrero de 1976. (P)<br>--En la fecha se contestó dicha C.I.C.P. a nombre del causante para su permanencia en la I.I.M. (P) |

025482-1

Dep. I Secc. I

A-1

MINISTERIO DE DEFENSA NACIONAL

S. I. D.

Sub Secc. G.3.82

Ficha Nro. ..... Confec. .....

[illegible] GONZALEZ — Apellidos

Andrés — Nombres

DOCUMENTOS: C/C ..... Serie ..... Nro. ..... C/I. 1.25[illegible].536 (1) Nro. ..... Dpto. .....

OTROS DOC. ..... Pasaporte ..... Lib. Enrol. ..... etc. .....

NACIMIENTO: ..... Fecha ..... Lugar .....

DOMICILIO: Gaboto 1112 ap.6 (2) Calle ..... Nro. ..... Teléf. ..... Ciudad o Localidad .....

PROFESION U OCUPACION: [illegible]

Integra la Asociación Laboral de Emple[illegible] de la Asoc[illegible]

LUGAR: [illegible] (3) CARGO: .....

IDEOLOGIA POLITICA: ..... CLASIFICACION: .....

DATOS COMPLEMENTARIOS: ..... Est. Civil ..... Cónyuge .....

025482 fs-2

| Fecha | Documentos | ANTECEDENTES A REGISTRAR |
|---|---|---|
| 01.3.82 | Doc.12265 P.[illegible].N°059/82 | -[illegible].2.82-En la calle [illegible] 575, [illegible] día de [illegible], se reunieron los empleados [illegible] del [illegible], con el fin de constituirse en Asociación [illegible] de 1[illegible]. [illegible] de acuerdo [illegible] N°15[illegible]7, [illegible] la [illegible] provisoria, el [illegible]. [illegible]-1.-(JJ) |
| 9.3.84 | 8401239/007 | Integra la coordinadora del PIF, en representación del sector bancario.Eval.A-2 (JI) Indica (1) al (3) |

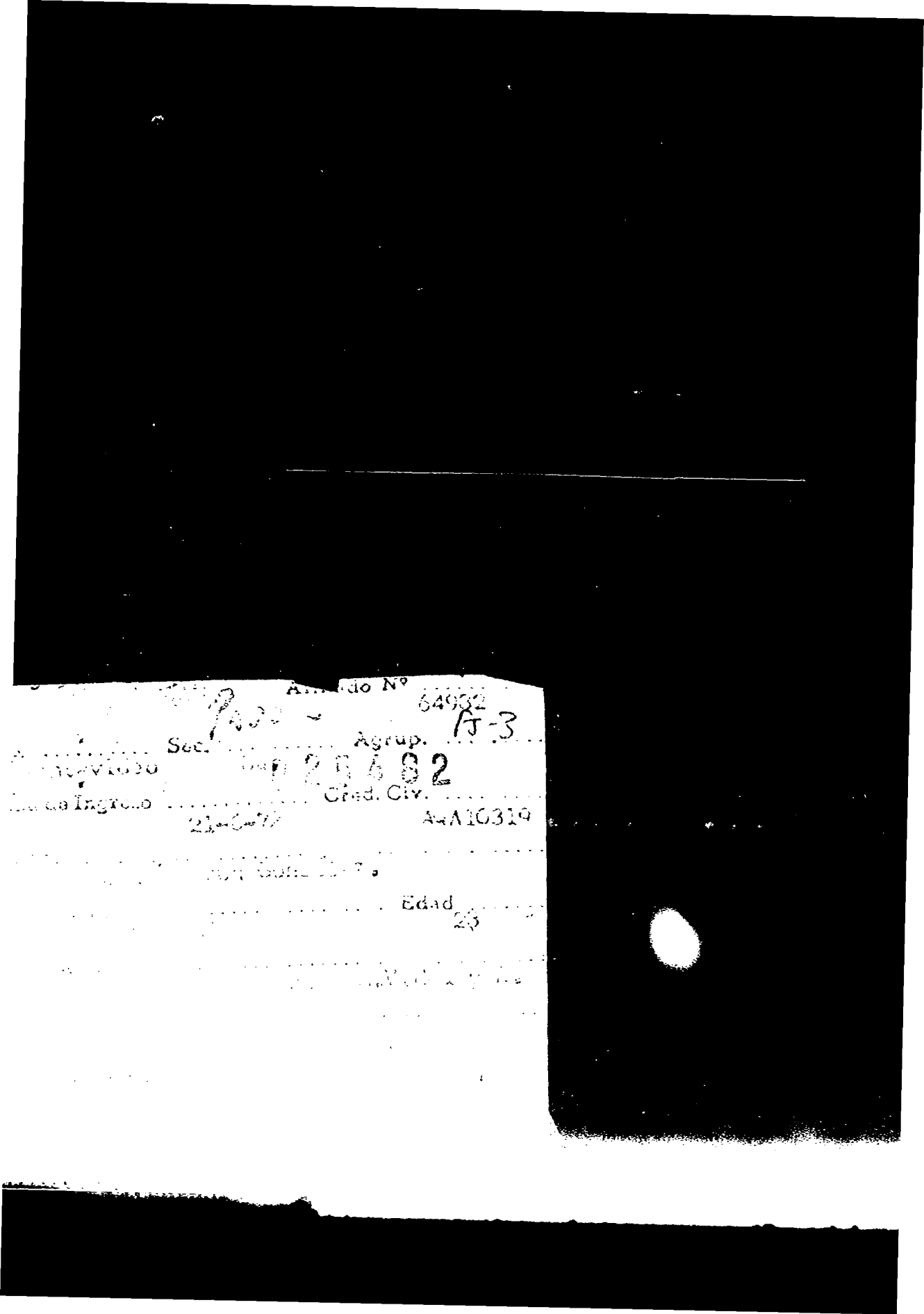

Armado Nº 64932

Sec. Agrup. FJ-3

25482

Cred. Civ.

Ingreso

AAA10319

Edad 23

Fs-1

**SERVICIO DE INTELIGENCIA**
**División I**
**(Seguridad)**

MINISTERIO DE DEFENSA NACIONAL M/F
SERVICIO DE INFORMACION DE DEFENSA
025483-9

**Sección «A»**
**Act. Ant, Nac.**
**Ficha N.º** [redacted]

Nombres y Apellidos: BRUN, Augusto.-

Foto

Fecha de Nacimiento: .....

Lugar de Nacimiento: .....
(País - Ciudad o Localidad - etc.)

Cred. Civ.: Serie ..... N.º ..... Ced. Identidad: .....

Otros documentos: .....
(Pasaporte - Libreta Enrolam. - etc.)

Domicilio: .....
(Ciudad o Localidad) (Calle) (N.º) (relef.)

Filiación

Edad Aparente ..... Color del Cutis .....

Color del Cabello ..... Estatura Aproximada .....

Complexión ..... Aspecto Social .....

Señas particulares .....

[redacted]

Ficha confeccionada en Montevideo, el 3 de abril de 19[illegible]

025483

F-2

ACTIVIDADES

(1) Laborales: Profesión Abogado.- Lugar de trabajo .....

Cargo ..... Antigüedad .....

Otras Actividades .....

(2) Políticas: Ideología Cas trista.- Actuación .....

Antecedentes Firmante declaración Profesionales Universitarios apoyo a Cuba.-

Antecedentes familiares .....

(3) Sociales: Estado Civil ..... Religión ..... Figuración .....

Grado Instrucción ..... Lugares que frecuenta .....

(4) Económicas: Situación ..... Capital aprox. ..... Vehículo ..... marca y N.o

Otros datos Informe de la Div. I.- Seguridad.-

Datos Complementarios .....

Apreciación Personal Gral. .....

Augusto 025483 A-3

| FECHA | DOCUMENTOS | ANTECEDENTES A REGISTRAR |
|---|---|---|
| 13.8.77 | Doc. 0834 | Año 1962-Firmante de un manifiesto de Profesionales Universitarios ante la situación Cubana. Eval. A-2 (BB).- |

025484-7

Fs-1 (VW)

# JUNTA DE COMANDANTES EN JEFE

**S. I. D.**

Dep. I Secc. I

Sub Secc. A/N

Ficha Nº ..... Confec. 10.3.83

BRUN [illegible] — Baldomera

Apellidos — Nombres

DOCUMENTOS: C/C. K.A.A. 9164 — C/I. 3.036.573-9([illegible])

Serie — Nº — Nº — Dpto.

OTROS DOC. .....

Pasaporte — Lib. Enrol. — etc.

NACIMIENTO: 61 años ([illegible])

Fecha — Lugar

DOMICILIO: [illegible] — [illegible] — [illegible]

Calle — Nº — Teléf. — Ciudad o Localidad

PROFESION U OCUPACION: [illegible] Social

LUGAR: ..... CARGO: .....

IDEOLOGIA POLITICA: [illegible] — CLASIFICACION: [illegible]

DATOS COMPLEMENTARIOS .....

Est. Civil — Cónyuge — Hijos

025484

| Fecha | Documentos | ANTECEDENTES A REGISTRAR |
|---|---|---|
| 13/1/83 | 23691/109 | Electo A 3 Titular del Organo Deliberante Nacional del Partido UNION CIVICA por el Departamento de PAYSANDU Hoja de Votación K.A.I. de acuerdo al resultado de las Elecciones Internas de los Partidos Políticos habilitados, efectuadas el 28-XI-82. -- Eval. A-1 (XX). (FORM. 9525) |

Traslado a la D.G.S.S. Cfs. 3.

025484

Nº Carp. 1971.

| | |
|---|---|
| ...ente | Foto de Pe |

BRUM MOREIRA Baldomera.-
Apellido Paterno Apellido Materno Nombre(s)

Documentos C. C. KAA.No.9164 C. I. 23.082(PAYSANDU)

Domicilio S.Pereda No.1220(Paysandú)

Teléfono ..... Sección Policial 3ra.-

Lugar y Fecha de Nacimiento PAYSANDU: 17/5/921.-

Profesión PRESUPUESTADA.- Ocupación ASISTENTE SOCIAL.-

Otras actividades Ingreso: 1/8/968.-

Actuación .....

Ideología .....

Situación económica ..... Capital aprox. ..... Vehículo .....

Raza blanca Estatura ..... Peso ..... Color de cabello .....

Color de ojos ..... Complexión ..... Señas .....

Estado civil soltera Nombre del cónyuge .....

Nacionalidad del cónyuge ..... Nombre y edad de los hijos .....

Padre, Nombre Gregorio BRUM.- Nacionalidad .....

Madre, Nombre María MOREIRA.- Nacionalidad .....

Estudios .....

Otros datos FICHA No.---- del C.C.A.F.-

mag.-

025485-4

A-1

# JUNTA DE COMANDANTES EN JEFE

## S. I. D.

Dep. I  Secc. I

Sub Secc. A/N

Ficha Nº ..... Confec. 7.12.82

BRUN — Apellidos

Calixto — Nombres

DOCUMENTOS: C/C. ..... Ser.e ..... Nº ..... C/I. ..... Nº ..... Dpto.

OTROS DOC. ..... Pasaporte ..... Lib. Enrol. ..... etc.

NACIMIENTO: ..... Fecha ..... Lugar

DOMICILIO: ..... Calle ..... Nº ..... Teléf. Dpto. Soriano — Ciudad o Localidad

PROFESION U OCUPACION: Jornalero

LUGAR: ..... CARGO: .....

IDEOLOGIA POLITICA: ..... CLASIFICACION: .....

DATOS COMPLEMENTARIOS ..... Est. Civil ..... Cónyuge ..... Hijos

Otros familiares

| Fecha | Documentos | 025485 ANTECEDENTES A REGISTRAR Fs-2 |
|---|---|---|
| 8.1.76 | D.0001 | -Afiliado al Partido Comunista el.día 13.6.946 con el No. ileg., según microfilm incautado a Rodney ARISMENDI.- Eval.:B-2.- (MB).- |

F-3

C. J.

o. 1 025485

s BRUN

Calixto

ntos AFILIADO AL PARTIDO COMUNISTA Illeg.

Ant, Secc. A B C D E G V

☐ ☐ ☐ ☐ ☐ ☐ ☐

Secreto

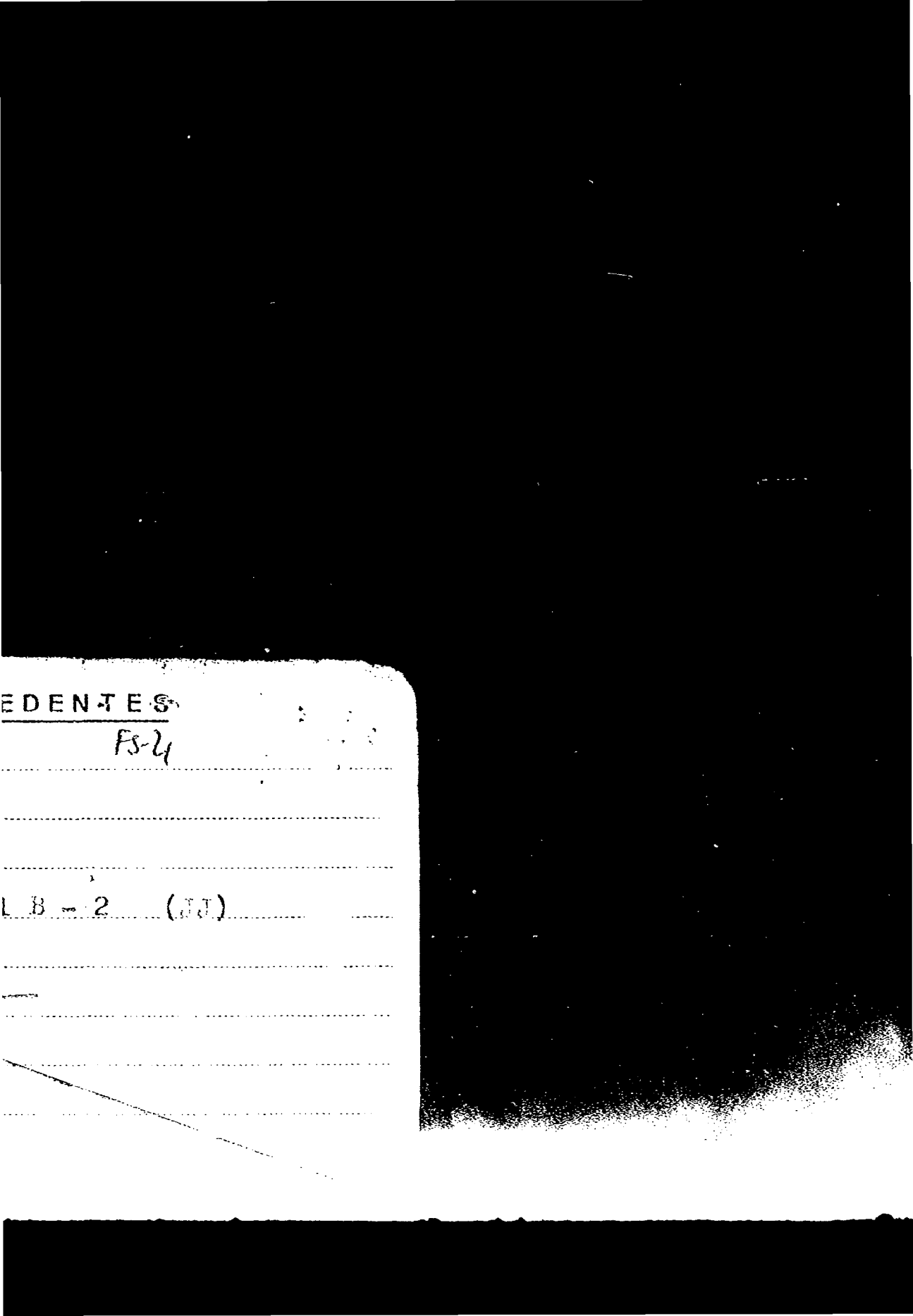
EDENTES
FS-4
L B - 2 (JJ)

VARIOS

025486-2

Fs-1

**JUNTA DE COMANDANTES EN JEFE** 05.05.82 **DEP. I** **SECC. I**

**SUB SECC. A/N**

S. I. D.

**FICHA Nº** ..... **CONFEC.** .....

BRUN ALMIRATI ..... Chacho .....

Apellidos Nombres

DOCUMENTOS: C/C ..... C/I. .....

Nº Dpto. Serie Nº

OTROS DOC. .....

Pasaporte Li. Enrol etc.

NACIMIENTO: .....

Fecha Lugar

DOMICILIO: .....

Calle Nº Teléf. Ciudad o Localidad

PROFESION U OCUPACION: .....

LUGAR: ..... CARGO: .....

IDEOLOGIA POLITICA: ..... CLASIFICACION: .....

DATOS COMPLEMENTARIOS: .....

Est. Civil Cónyuge Hijos

.....

Otros familiares

025486 Fs-2

| FECHA | DOCUMENTOS | ANTECEDENTES A REGISTRAR |
|---|---|---|
| 04.05.79 | D. 0529/79 | -Adherente a un manifiesto del Frente Amplio del año 1971, publicado en "EL POPULAR" de fecha 09/May/971, en el que ciudadanos oriundos del Dpto. de Treinta y Tres constituyen un Comité de Apoyo al Frente Amplio.- EVALUACION:A-1 (GM) (LA). Indica ( ) ( ) ( ).- |
| 27-9-83 | 30257/003 | Ampliando Doc. 0529/79 se establece con fecha 7-9-83, - que fue recibidopor un jefe de E.Primaria, un manifiesto de características similares al del Doc. de referencia, en el cual establecen como lugar de reunión la finca sita en Mercedes 936, y como días de reunión los martes a las 19y 30 hs.; por lo que en fecha 10-9-83 se confeccionó T.I.No. 741/83 al Dpto.III del SID, solicitando se confirme si este folleto ha sido impreso en la actualidad o en el año - 1971.<br>16-9-83. El Dpto.III del SID, por Memo.440/83 informa que - nó se ha podido establecer ninguna reunión en la mencionada finca, la que luce la inscripción 1001 perteneciente a - la lista proscripta del A., como si hubiera funcionado en otra época un club polít ; destacando que la apariencia - del edificio da la impresión de que el mismo no es habitado dado que se encuentra en malas condiciones y de puertas cerradas. Por lo antedicho podría deducirse que dicho folleto corresponde al que fuera impreso en 1971. Eval.A-1 (SI). |

110 1 / 82
PAG 783
-POSEE ANTECEDENTES EN EL CAMARA
EVAL (PS) INDICA

| FECHA | DOCUMENTOS | DRUN ADMINISTRATIVO | ANTECEDENTES A REGISTRAR | Cacho F5-3 |
|---|---|---|---|---|
| 9.12.83 | 1981/79 pag. 2 | -Indica Idem Doc. 0529/79 y 30257/83. Eval: A-1(M).- | | |

025487-0

Fs-1

**SERVICIO DE INFORMACION DE DEFENSA**

**Dep. 1**

**V A R I O S**

Confeccionado el 1.6.74.

FOTO

Apellidos BRUN

Nombres Coco

Fecha de Nacimiento .....

Lugar de Nacimiento .....

Est. Civil .....

Cred. Cívica ..... Céd. Identidad .....

Otros Documentos .....

Ocupación .....

Padre .....

Madre .....

Domicilio ..... Ciudad .....

Otros datos: .....

025487

Fs-2

# FICHA COMPLEMENTARIA

| DOCUMENTO | | ANTECEDENTES |
|---|---|---|
| Fecha | Origen | |
| 7.5.74. | Doc.0950. | - Figura en una nómina incautada, de destinatarios de impresos en propaganda subversiva. Eval: A - 2. R procesado por (X). |

025488-8

E B-1

MINISTERIO DE DEFENSA NACIONAL
S. I. D.

Dep. I Secc. I
Sub-Secc. A/N
Ficha Nro. ..... Confec. 20/V/972

INZAURRAGA (14)

BRUN INZAURRAGA (1) Diego
Apellidos Nombres
(a): " ANDRES"

DOCUMENTOS: C/C. FOA-27367 (15) C/I. 22.959 Treinta y Tres
Serie Nro. Nro. Dpto.

OTROS DOC. ..... INT.DIG. I-4443 I-4442 (17)
Pasaporte Lib. Enrol. etc.

NACIMIENTO: 19 de Enero de 1951 Treinta y Tres
Fecha Lugar

DOMICILIO: Barrio 25 de Agosto (Treinta y Tres)
Calle Nro. Teléf. B. Medero (16)
Juan Ortiz esq. Oficial 3
Ciudad o Localidad

PROFESION U OCUPACION: Estudiante 3° de Magisterio

LUGAR: ..... CARGO: .....

IDEOLOGIA POLITICA: ..... CLASIFICACION: [illegible]

DATOS COMPLEMENTARIOS: Soltero
Est. Civil Conyuge

hijo de : JULIO y EUFEMIA

025488 Rs2

| Fecha | Documentos | ANTECEDENTES A REGISTRAR |
|---|---|---|
| 1/V/1972 | 979.. | .-Hace la reclutación de Mario César DI[illegible].-(J).- |
| 30/IV/972 | 92 8.- | Indica [illegible] |
| 1/V/1972 | 9 814.- | Se solicita su captura por sabérsele integrante del M.L.N. por Req. 15 del 1.5.72.Requerida Nº 253.(00) |
| 4/5/72 | D-1083 | Se solicita su captura en el día de la fecha.Filiació n: 1.68 mts.de altura,cutis blanco,cabello castaño,ojos castaños.(NN) |
| 1/V/1972 | J.P.M.P.M.- 1439.- | Es detenido en el Departamento de Treinta y Tres junto a 13 sediciosos mas entre los que s e encontraba el fugado PICARDO ESTEVEZ |
| 10/V/972 | D.1807 (J) | Es integrante de la Columna 30 del M.L.N. catalogado como legal(J) |
| [illegible] 15/I/73 | [illegible] | [illegible] Conjuntos.([illegible]).- |
| 25/7/72 | Doc. 2291 | Se encuentra detenido.(Estaba requerido por el S.I.D.con el No253([illegible]) |
| 20/6/1972 | Doc.1714.- | Indica: [illegible] Manifestó ser reclutado por [illegible]IGAS GANDARO en agosto de 1971.Hizo relevamientos y chqueos de la [illegible]mería de Melo y zona próxima al asalto del Casino de Piriápolis.-(J).- |
| 4.[illegible].72 [illegible] | 3062 | Se encuentra requerido por el SID No. 15.(DD) |
| [illegible] | [illegible] | [illegible] |

# FICHA COMPLEMENTARIA

B3

| DOCUMENTO | | 025488 ANTECEDENTES Diego Brun Inzaurraga |
|---|---|---|
| Fecha | Origen | |
| 26.9.72 | 3227 | Detenido 11.5.72,Procesamiento 20.5.72.Causal Art. 132 Inc. 6to. y 172 del CPO.Personalidad.Caracter normal.Peligrosida mucha.Integración agosto 1971 por Artigas Candaro(a)Alcides.Motivo convencimiento.Grado convencido.Func.Col 21.Zona T. y Tres.Sector militar.Grupo Tatú.Tarea responsable de grupo.Actitud Interrogatorio.Colaboración media.Conducta buena.Factores Reclusión.Seguridad máxima.Aislamiento medio.Indica (12) (13) .-(DD) |
| 15.6.72 | 1530 | En horas de la mañana personal de las FFCC, proceden a detener a dos desconocidos kos que resul aron ser BRUN INZAURRAGA y PICARDO ESTEVEZ.La detención fue el 10.5.72.-(DD) |
| 30/V/972 [illegible].1247 hoja 3.- | SUMI RM4 | -Encargado de la contabilidad de las finanzas del MLN.Reclutador y politizador.-Coordinador de actividades de inteligencia.Contacto con elementos de otros [illegible]., principalmente de Montevideo.-(J). |
| 15/[illegible]/971 [illegible].9[illegible] | [illegible] | [illegible], indica [illegible] con un contacto en [illegible] [illegible] |
| 9/7/73. | Doc.150[illegible]. | Se encuentrarecluido en el Est. de Det. N [illegible].1.(Libertad).(bb). [illegible] (Y). |

# FICHA COMPLEMENTARIA

FS-4

| DOCUMENTO | | 025488 ANTECEDENTES |
|---|---|---|
| Fecha | Origen | |
| 15/I/972 | D.4436 SUMI RM4 | --Declara haber mantenido contactos con JOSE MONDELLO, EDGARDO BARRIOS y EDUARDO COMINGUEZ.-(J).- |
| 20.5.77 | 0475 | Integra una nómina de privados de libertad en el ámbito del Ejercito al 6.8.976.- Recluido en el EMIR No I.-(F ).- |
| 20/V/77 | 0475PIME | -6/VIII/976:Det.1/V/72.Procesado.Eval.A-1.(P).- |
| 7/11/77 | Doc.1148 | Figura en relación de Recluídos al 13/10/77 en el EMIR.1.- FECHA DE DETENCION: 11/5/72.-JUZGADO:JM.1rá.I.1er.T.-SITUACION JURIDICA: Procesado,Art.137,172 inc.1 y 3,171 CPC.-Eval.A-1.- (S). |
| 29/3/77 | Doc.0290 | Recluso Nº136. Detenido:10.5.72.MLN. Col.:21. Sector: Militar. Actividades comprobadas:Correo-Porte de armas-Construcción de tatuceras-Tiroteo con agente policial. Fórmula K:F. Max.Med. Tipificación:Conspiración Ingresó al EMIR: 1 0.72. Juzgado:JMI 1T. Unidad captora:JMM. EVAL:A-1. (VM). |

025488 F5-5

| FECHA | DOCUMENTOS | ANTECEDENTES A REGISTRAR |
|---|---|---|
| 25.03.82 | D.10166/81/ 23 | Fue internado en el C.G.I.O.R. en M.P.S. desde 18-05-72 al 27-5-72 por DET. EN LA RUTA JOAQUEZ - AIGUA'. .Evaluacion.A-1 (GM) Indica ( ) ( ) ( ) ( ) ( ) ( ) ( ) ( ) ( ) ( ). |
| 16.02.82 | D. 5757/ 58 | -Figura en una relacion de la Corte Electoral, de ciudadanos inscriptos en el Registro Civico Nacional, que se encuentran comprendidos en el Art. 1, Literal "B" del Acto Institucional No. 4, con prohibicion de ejercer el derecho de voto. (Procesados por delitos de "Lesa Nacion").EVALUACION A-1(VL) Indica (14 (15) (16) |
| 16.02.82 | D.6004/81/ 9 | -Se encuentra comprendido en el Art.lo. literal b) del Acto Institucional No.4,por haber sido procesado el 17 / 5 / 972 por los delitos previstos en. C.P.M. C.P.O. 132 Inc. 6 y 172 EVALUACION A-1 (LA) |

025488 Fs-6

| FECHA | DOCUMENTOS | ANTECEDENTES A REGISTRAR |
|---|---|---|
| 3.1.83 | 1717/23 | [illegible] |
| 7.5.83 | [illegible] | [illegible] |
| 3.6.83 | 190/20 [illegible] | [illegible] |

Bruno Diego 025488

| FECHA | DOCUMENTOS | ANTECEDENTES A REGISTRAR |
|---|---|---|
| 4.3.83 | [illegible]/75 y 76 | [illegible] 5.4.83 [illegible] que se [illegible] que [illegible] de interrogatorio, se establece que se le labró acta el 16.5.72 [illegible] ( )[illegible] ( )[illegible] ( )[illegible] ( )[illegible] -1 ([illegible]) [illegible] .14010.- I [illegible].17 |
| | 11941 / 82 PAG. 783 | - POSEE ANTECEDENTES EN EL CO.NA.E - EVAL - A - 1. (FS) INDICA ( ) ( ) ( ) |
| 15.3.84 | 8401107/ 1921, 1923 | -1977: Aporta información [illegible] registrada en [illegible] [illegible]: ingresó [illegible] 1 [illegible] 18.10.72 [illegible] en [illegible] merecio [illegible] siguientes [illegible] años 1972, 73, 74 y 75 [illegible] 3.11.68 y [illegible] respectivamente. R[illegible] luno Nº 136. [illegible] |

Fs-7

B-1

**MINISTERIO DE DEFENSA NACIONAL** 025489-6 Dep. I Secc. I

**S. I. D.** Sub-Secc. **A/N**

Ficha Nº ..... Confec. .....

BRUN Domingo

Apellidos Nombres

**DOCUMENTOS:** C|C (1) (CA 1676) C|I .....

Serie Nº Nº Dpto.

**OTROS DOC.:** .....

Pasaporte Lib. Enrol. etc.

**NACIMIENTO:** .....

Fecha Lugar

**DOMICILIO:** .....

Calle Nº Telef. Ciudad o Localidad

**PROFESION U OCUPACION:** .....

**LUGAR:** ..... C/ "O .....

**IDEOLOGIA POLITICA** ..... **CLASIFICACION** .....

**DATOS COMPLEMENTARIOS** .....

Est. Civil Conyuge Hijos

.....

otros familiares

Datos complementarios en [illegible]

025489

| FECHA | DOCUMENTOS | ANTECEDENTES A REGISTRAR | fs-2 |
|---|---|---|---|
| 10-III-67 | 19-26 | Delegado de mesa del FIdeL en las elecciones de 1966 en Palmitas. Indica- ⓪ | |

J. C. J. 025489 A-3

Dpto. 1

Apellidos BRUM

Nombres Dominga Beatriz

Documentos: C.C.: MCA 16794

| Ant, | Secc. | A | B | C | D | E | G | V |
|---|---|---|---|---|---|---|---|---|
| | | X | | | | | | |

Secario

025409

ANTECEDENTES

Fs 41

17.5.76 Doc. 0689 Eval. B-1.- (S).-

Edad: 25 años

Dom.: Gadea y Lavalleja -Dolores

Ocup.: Ama de Casa

Afil. No.: 54964

F. de Ing.: 20.5.71.-

B-1

**SERVICIO DE INTELIGENCIA**
**División I**
**(Seguridad)**

MINISTERIO DE DEFENSA NACIONAL
SERVICIO DE INFORMACION DE DEFENSA
M / F
025490-4

**Sección «A»**
**Act. Ant. Nac.**
**Ficha N.º** [redacted]

Nombres y Apellidos: BRUN, Eduardo.-

Fecha de Nacimiento: .....

Lugar de Nacimiento: .....
(País - Ciudad o Localidad - etc.)

Cred. Civ.: Serie ..... N.º ..... Ced. Identidad: .....

Otros documentos: .....
(Pasaporte - Libreta Enrolam. - etc.)

Foto

Domicilio: .....
(Ciudad o Localidad) (Calle) (N.º) (telef.)

Filiación
- Edad Aparente ..... Color del Cutis .....
- Color del Cabello ..... Estatura Aproximada .....
- Complexión ..... specto Social .....
- Señas particulares .....
- .....

Ficha confeccionada en Montevideo, el [illegible] de abril de 19[illegible]

fs-2

025490

ACTIVIDADES

(1) Laborales: Profesión Abogado.- Lugar de trabajo .....

Cargo ..... Antigüedad .....

Otras Actividades .....

(2) Políticas: Ideología Castrista.- Actuación .....

Antecedentes Firmante declaración Profesionales Universitarios apoyo a Cuba.-

Antecedentes familiares .....

(3) Sociales: Estado Civil ..... Religión ..... Figuración .....

Grado Instrucción ..... Lugares que frecuenta .....

(4) Económicas: Situación ..... Capital aprox. ..... Vehículo ..... marca y N.o

Otros datos Informe de la Div. I.- Seguridad.-

Datos Complementarios .....

Apreciación Personal Gral. .....

Prof. Eduardo 025490 fs-3

| FECHA | DOCUMENTOS | ANTECEDENTES A REGISTRAR |
|---|---|---|
| 12.8.77 | Doc. 0834 | Año 1962-Firmante de un manifiesto de Profesionales Universitarios ante la situación Cubana. Eval. A-2 (BB).- |
| 8.8/83 | ..... | - Se hizo Memo (A) No.1757/83 para la Univ. de la Rep.-(SS)- Formulario 12756 |

025491-2

Fs-1

**MINISTERIO DE DEFENSA NACIONAL**

**S. I. D.**

Dep. I Secc. I

Sub-Secc. **A/N**

Ficha Nº ..... Confec. .....

BRUN ..... Elodia .....
Apellidos Nombres

**DOCUMENTOS:** C|C (1) MCA 16293 C|I .....
Serie Nº Nº Dpto.

**OTROS DOC.:** .....
Pasaporte Lib. Enrol. etc.

**NACIMIENTO:** 19 [illegible] 1963 ([illegible]) .....
Fecha Lugar

**DOMICILIO:** [illegible] ([illegible]) .....
Calle Nº Telef. Ciudad o Localidad

**PROFESION U OCUPACION:** [illegible] ( ) .....

**LUGAR:** ..... **CA[illegible]O** .....

**IDEOLOGIA POLITICA** ..... **CLASIFICACION** .....

**DATOS COMPLEMENTARIOS** ..... 2[illegible]
Est. Civil Conyuge Hijos

Ficha confeccionada en Montevideo el [illegible] de [illegible] de [illegible]

025401

| FECHA | DOCUMENTOS | ANTECEDENTES A REGISTRAR Fs-2 |
|---|---|---|
| 10-III-67 | 19-26 | Delegado de mesa del FIdeL en las elecciones de 1966 en Dolores. Indica- ① Eval. A-2. |
| [illegible].I.76 | 0001 | [illegible] al Partido Comunista el día [illegible]/III/63 con el Nº[illegible].- ([illegible]) Evaluación [illegible]-2 (2) |

26.10.76

J. C. J. 025491 A-S

Dpto. 1°

Apellidos BRUN

Nombres Elodia

Documentos: Afiliada al P.C. Nº 19429

Ant, Secc. A B C D E G V

[X] [ ] [ ] [ ] [ ] [ ] [ ]

Secreto

021461 **ANTECEDENTES** Fs 6

Doc.0001/76.-(00)

F. Ingr. 23.03.63 19 años

Dom: Gádea y Tomás Gómez. Dolores. Dpto. Soriano.-

Doc: Carece.-

Laboran. Doméstica.-

D.P.I. D-F.-

025492-0

Fr-1

# JUNTA DE COMANDANTES EN JEFE
## S. I. D.

ANTINACIONAL

Dep. I Secc. I

Sub. Secc. A/N

Ficha N.º ..... Confec. 27.7.82

BRUN RICOY de PEREZ — FLOR BEATRIZ
Apellidos — Nombres

DOCUMENTOS: C/C C.A.A. 29321 tras. / B.M.A. 26087 tras. / B.M.A. 16342 act. — C/I. 901.968
Serie — N.º — N.º — Dpto.

OTROS DOC. .....
Pasaporte — Lib. Enrol. — etc.

NACIMIENTO: 21.01.1942 Montevideo
Fecha — Lugar

DOMICILIO: Dr. José Puenalini No. 1828 a desde 1976
Calle — N.º — Teléf. — Ciudad o Localidad

PROFESION U OCUPACION: Odontóloga desde 1971

LUGAR: Cons. 18 de Julio 95[illegible] Ato. 501 CAR

IDEOLOGIA POLITICA: ..... CLASIFICACION: .....

DATOS COMPLEMENTARIOS: [illegible]
Est Civil — Cónyuge — Hijo

| Fecha | Documentos | ANTECEDENTES A REGISTRAR |
|---|---|---|
| C.H.C.P. Secc.12a | No.60/82 MDEO.ING | -DATOS DE LA D.I.I.; 30.1.74: Figura en una Nómina de co tizantes del P.D.C. incautada a Jorge Aníbal Cela Rave- ra, encargado de la cobranza de la Coordinadora "C". Se establece que pasa a jurisdicción de la Coordinadora "A". -26.7.82: En la fecha se contestó dicha constancia , nom bre del consultante, SIN ANOTACIONES en este Servicio, fe ra ingreso en ANCAP.(M ).- (FORM. 02205) |

**SERVICIO DE INFORMACION**
**DE DEFENSA**
Dep. 1

025493-8

Confeccionado el 15 NOV. 1973

Fs 1

**V A R I O S**

F O T O

Apellidos BRUN

Nombres Héctor Zacarías

Fecha de Nacimiento

Lugar de Nacimiento

Est. Civil

Cred. Cívica Céd. Identidad 27.371

Otros Documentos

Ocupación

Padre

Madre

Dom. Garibaldi 2089 Ciudad

Otras Señas

# FICHA COMPLEMENTARIA 025493

Fs-2

| DOCUMENTO | | ANTECEDENTES |
|---|---|---|
| FECHA | ORIGEN | |
| 12.7.72 | Doc.1987<br>Ev.1 A-2 | Figura en una relación de visitantes al extremista BRUN CARNELUIS,Héctor Daniel.-(SS)- |

**SERVICIO DE INFORMACION**
**DE DEFENSA**
Dep. 1

025494-6

Fs-1

Confeccionado el 16.3.73

VARIOS

FOTO

Apellidos BRUN

Nombres Hilda Mirta

Fecha de Nacimiento

Lugar de Nacimiento

Est. Civil

Cred. Cívica Céd. Identidad

Otros Documentos

Ocupación

Padre

Madre

Domicilio Ciudad

Otros datos

025494

FICHA COMPLEMENTARIA

F5-2

| DOCUMENTO | | ANTECEDENTES |
|---|---|---|
| Fecha | Origen | |
| NOV.1971 | LISTA 988 PDC F.A | Candidato como 1er.suplente del 30.titular a la Junta Drpartamental por el dpto.de Colonia sublema Pueblo en Lucha/SS/ |

025495-3 Fs-1

**SERVICIO DE INFORMACION**
**DE DEFENSA**
Dep. 1

Confeccionado el 14.3.73

VARIOS

FOTO

Apellidos BRUN

Nombres Hugo

Fecha de Nacimiento

Lugar de Nacimiento

Est. Civil

Cred. Cívica Céd. Identidad

Otros Documentos

Ocupación

Padre

Madre

Domicilio Ciudad

Otros datos

025495

fs-2

# FICHA COMPLEMENTARIA

| DOCUMENTO | | ANTECEDENTES |
|---|---|---|
| Fecha | Origen | |
| NOV.1971 | LISTA 988<br>PDC F.A | Candidato como 1er.suplente del 25.titular a la Junta Departamental por el dpto.de Colonia sub lema Pueblo en Lucha/SS/ |
| 14.9.81 | - - - - - | Memo.(A) Nº 1723/81 al Dpto.II/M.I.E..-(INFO.- |

025496-1

Fs-1

# MINISTERIO DE DEFENSA NACIONAL
## S. I. D.

16/6/73

Dep. I Secc. 1

Sub - Secc. G

Ficha Nro. ..... Confec. .....

BRUN (Apellidos) Humberto (Nombres)

DOCUMENTOS: C/C. ..... (Serie / Nro.) C/I. ..... (Nro. / Dpto.)

OTROS DOC. ..... (Pasaporte / Lib. Enrol. / etc.)

NACIMIENTO: ..... (Fecha / Lugar)

DOMICILIO: ..... (Calle / Nro. / Teléf. / Ciudad o Localidad)

PROFESION U OCUPACION: .....

LUGAR: ..... CARGO: .....

IDEOLOGIA POLITICA: ..... CLASIFICACION: .....

DATOS COMPLEMENTARIOS: .....
Est. Civil

025496

B-2

| Fecha | Documentos | ANTECENDENTES A REGISTRAR |
|---|---|---|
| 5/5/73 | D.N.I.I. | -Hace uso de la palabra en un acto realizado en la ciudad de [illegible] con motivo de conmemorarse el 1o. de Mayo.-(G) |

SERVICIO DE INTELIGENCIA

División I

(Seguridad)

MINISTERIO DE [illegible] M/F
SERVICIO [illegible]

[illegible]

Sección G.

Gremios PS-3

Ficha N. [illegible]

025496

Nombres y Apellidos: BRUM, ó BRUN Humberto

Fecha y Lugar Nac.:

Cred. Civ.: Serie ..... N.º ..... Ced. Identidad:

Otros documentos: .....
(Pasaporte - Libreta Enrolam. - etc.)

Domicilio: Haedo casi Hammet (Fray Bentos)
(Ciudad o Localidad) (Calle) (N.º) (Telef.)

Profesión:

Cargo y Lugar:

Ideol. Política: Socialista

Actuación: Dirigente de la Autón. de la carne.

Datos Complementarios:

Apreciación General:

Ficha confeccionada:

Foto

| Documento | | 025496 Antecedentes |
|---|---|---|
| Fecha | Origen | |
| 13 11.63 | El Popular | - Dirigente suplente de la Fed. Autón. de lacarne. |
| 19 4-66 | El Popular | - Presidente de la Federación Autónoma de la Carne, hace declaraciones al mencionado diario sobre las resoluciones adoptadas por el Congreso Nacional de la citada Gremial realizada en la ciudad de Fray Bentos durante los días 16 y 17 de abril del corriente año.- |
| 1°/5/66 | Inf. Jef. 121 | -Pte. de la Fed. Aut. de la Carne, hizo uso de la palabra en representación de la misma en el acto organizado por la CNT en el día de hoy en conmemoración del 1° de mayo.- |
| 27-7-67 | [illegible] | [illegible] |
| 19 1-3-66 | El Popular | -Presidente de la Federación Autónoma de la Carne para el período de 1966.- |
| 3 3-VII-66 | [illegible] | [illegible] |

DM • BRUN Humberto.

# FICHA COMPLEMENTARIA

025496

Rs 5

| Documento | | ANTECEDENTES |
|---|---|---|
| Fecha | Origen | |
| 14--IX-66 | 72/103 | Hizo uso de la palabra en un acto público que se realizara en el día de la fecha en el costado Norte del Palacio Legislativo, organizado ppr Organizado por la Convención Nacional de Trabajadores, en el mismo actuó como integrante de la Federación de la Carne.- |
| 6-VI-66 | B-42-D-1<br>Eval: a-2 (C).- | Con motivo del conflicto que mantiene el personal del Frigorífico Anglo de Fray Bentos en el correr del mes de Mayo del año en curso a raíz del cual se llegó a la toma del establecimiento.-Por ese motivo se trasladó a esa ciudad, el Sr. Ministro del Interior, quien se entrevistó con dirigentes gremiales donde se encontraba éste.-Hizo uso de la palabra en un acto realizado el día 15 de mayo del año actual en la Plaza Constitución de la Ciudad de Fray Bentos, organizado por la Unión Obrera de Río Negro, este acto fué realiz[illegible] luego de una manifestación que se realizara con posterioridad al desalojo de la Planta Industrial del Frigorífico Anglo [illegible] se hallaba ocupada por parte de [illegible] [illegible] Pte. de la Federación.- |

29

# FICHA COMPLEMENTARIA

FJ-6

025406

| Documento | | ANTECEDENTES |
|---|---|---|
| Fecha | Origen | |
| 16.IX.70 | Bh.I. 9<br>42-1 | Secretario General de la Unión Obrera de Río Negro para el período 1970.- |
| 13/6/73 | 1276 | Unico orador en una asamblea organizada por la Unión Obrera de Río Negro(filial autónoma)en la fonoplatea de la Emisora C.V.153 "Radio Rincón", el día 26 de mayo ppdo.(RR) |
| 15-V-73 | 965 | Integrante de la Mesa Sindical de la C.N.T. que hizo uso de la palabra en el acto realizado el 1º de mayo en la ciudad de Rio Negro Evaluación A-1.- (I).- |

Cont. 3

**SERVICIO DE INFORMACION DE DEFENSA**
**Dep. I**

025497-9

Sección F-1
Gren
Ficha Nº [redacted]7

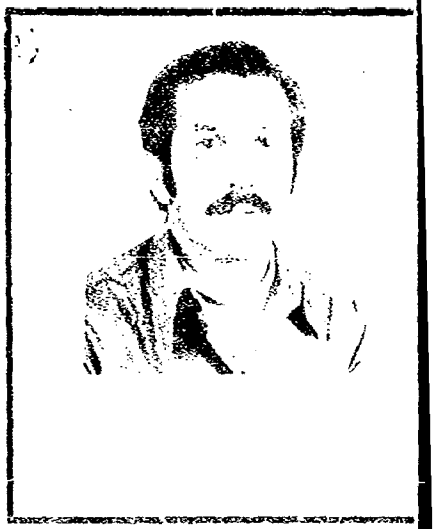

Nombres y Apellidos: BRUN FERREIRA (1) José Carlos (2)

Fecha y Lugar Nac.: 21.II.45 Dpto. Rocha (3)

Cred. Cív.: Serie [illegible] Nº 13701 (4) Ced. Identidad: [illegible] (5)

Otros documentos:
(Pasaporte - Libreta Enrolam. - etc.)

Domicilio: [illegible] (6)
(Ciudad o Localidad) (Calle) (Nº) (Teléf.)

Profesión: [illegible] (7)

Cargo y Lugar: U-T-E- (Dolores)

Ideol. Política: Actua

Datos Complementarios: [illegible]

Apreciación General:

Ficha confeccionada: 17-XI-76

FICHA COMPLEMENTARIA

Fs-2

| Documento | | 025497 ANTECEDENTES |
|---|---|---|
| Fecha | Origen | |
| 28-VI-66 | B-19-D-5- | Figura en una relación de la Agrupación U-T-E- de Asociados Activos, con un año de antiguedad, en condiciones de votar y ser votado como Delegado de esa Agrupación en las Elecciones al Consejo Nacional de Delegados por el Ejercicio 1966.1967, figurando con el Nro.3364 de afiliados por Dolores.- (Eval.A-2).- |
| 27.5.79 | [illegible] | -Por Nota No.664/79, la Secretaría de Planeamiento, Coordinación y Difusión solicita al S.I.D. el aval correspondiente con respecto al causante, a efectos de que el mismo haga usufructo de una beca al exterior (Argentina); lo que esta Dirección [illegible] por Nota (...) No.716/79, [illegible] fecha 10.5.79. Indica 1 al 8.-(BB) |

F-1

025498-7

# MINISTERIO DE DEFENSA NACIONAL
## S. I. D.

Dep. I Secc

Sub - Secc. G

Ficha Nro.____ Confec.____

GRUN — Apellidos

José L. — Nombres

DOCUMENTOS: C/C.____ Serie ____ Nro. C/I.____ Nro. ____ Dpto.

OTROS DOC.____ Pasaporte ____ Lib. Enrol. ____ etc.

NACIMIENTO:____ Fecha ____ Lugar

DOMICILIO:____ Calle ____ Nro. ____ Teléf. ____ Ciudad o Localidad

PROFESION U OCUPACION: [illegible]

LUGAR: [illegible] CARGO: [illegible]

ECOLOGIA POLITICA:____ CLASIFICACION:____

DATOS COMPLEMENTARIOS:____ Est. Civil ____ Conyuge ____ Hijos

Otros familiares

025498

Fs 2

| Fecha | Documentos | ANTECEDENTES A REGISTRAR |
|---|---|---|
| 16/5/73 | 1008 | Figura en lista de docentes de U.T.U. (K) |

**SERVICIO DE INFORMACION**
**DE DEFENSA**

Dep. 1

025499-5

Ps 1

Confeccionado el 02 ABR. 1976

V A R I O S

F O T O

Apellidos BRUN CARDOZO

Nombres Juan C.

Fecha de Nacimiento

Lugar de Nacimiento

Est. Civil

Cred Cívica ..... Céd. Identidad

Otros Documentos

Ocupación

Padre

Madre

Domicilio ..... Ciudad

Otros datos

025499

# FICHA COMPLEMENTARIA

Pg 2

| DOCUMENTO | | ANTECEDENTES |
|---|---|---|
| Fecha | Origen | |
| 3-2-76 | Doc. 0156<br>(Sin Eval.) | - El Directorio de A.S.S.E., en sesión Nº 007/976 resolvió dejar sin efecto su nombramiento para Técnico y Avaluador para las Divisiones Empresas y Recaudaciones y Agencias del Interior, por registrar antecedentes antinacionales.- (W) |

025500-0

Fs-1

# JUNTA DE COMANDANTES EN JEFE

**S. I. D.**

Dep. I Secc. I

Sub Secc. A/N

Ficha Nº ..... Confec. 24/20/982

BRUN PEÑALVA — Apellidos

Juan Francisco — Nombres

DOCUMENTOS: C/C. MCA 18.052 — Serie / Nº — C/I. ..... — Nº / Dpto.

OTROS DOC. ..... — Pasaporte / Lib. Enrol. / etc.

NACIMIENTO: ..... — Fecha / Lugar

DOMICILIO: ..... — Calle / Nº / Teléf. / Ciudad o Localidad

PROFESION U OCUPACION: .....

LUGAR: ..... CARGO: .....

IDEOLOGIA POLITICA: ..... CLASIFICACION: .....

DATOS COMPLEMENTARIOS ..... — Est. Civil / Cónyuge / Hijos

Otros datos

17369

| Fecha | Documentos | ANTECEDENTES A REGISTRAR |
|---|---|---|
| 11/12/78 | D.1680 | -Año 1971. Delegado de Mesa en las elecciones nacionales del año 1971 por el Departamento de Soriano. Listas 26-126-988-9988-1811-1813-1815 y 1001. Circuito No.42. EVAL. A-1 (P)<br>(Por averiguaciones telefónicas realizadas con la Corte Electoral, se establece que el antecedente mencionado anteriormente, no le corresponde a la persona JUAN FRANCISCO BRUN, C.C. CEA 20.744, C.I. No. 60.576). (P) |

025501-8 15 ENE. 1979 Fs-1

JUNTA DE COMANDANTES EN JEFE

S. I. D.

Dep. I Secc. I

Sub Secc. A/N

Ficha Nro. ..... Confec. .....

BRUN DA SILVA (Apellidos) Juana Elena (Nombres)

DOCUMENTOS: C/C BNB 24080 (Serie / Nro.) C/I. ..... (Nro. / Dpto.)

OTROS DOC. ..... (Pasaporte / Lib. Enrol. / etc.)

NACIMIENTO: ..... (Fecha / Lugar)

DOMICILIO: ..... (Calle / Nro. / Teléf. / Ciudad o Localidad)

PROFESION U OCUPACION: .....

LUGAR: ..... CARGO .....

IDEOLOGIA POLITICA: ..... CLASIFICACION: .....

DATOS COMPLEMENTARIOS: ..... (Est. Civil / Cónyuge)

025501

Fs-2

| Fecha | Documentos | ANTECEDENTES A REGISTRAR |
|---|---|---|
| 25 SET. 1978 | | - Delegado de Mesa por las listas: 808-1808.- |
| | | , en las elecciones nacionales del año 1971 por el Departamento de Montevideo.- . Circuito Nº. 1990.- |
| | | .- (0099) (V) |

S. I. D. 025502-6

Fs-1 Sub - Secc. A/N. 10/
Ficha Nro. Confec.

BRUN INZAURRAGA — Julio Enrique
Apellidos — Nombres

DOCUMENTOS: C/C. [illegible] (1) — C/I. 33.495 (8) 31.495
Serie — Nro. — Nro. — Dpto.

OTROS DOC. .....
Pasaporte — Lib. Enrol. — etc.

NACIMIENTO: 17 años (1975) [illegible] (2) Treinta y Tres (3)
Fecha — Lugar

DOMICILIO: [illegible] (4) BARRIO 25 de Agosto (7) Treinta y Tres
Calle — Nro. — Teléf. — Ciudad o Localidad

PROFESION U OCUPACION: Estudiante liceal

LUGAR: ..... CAR .....

IDEOLOGIA POLITICA: COMUNISTA CLASIFICACION: U.J.C.

DATOS COMPLEMENTARIOS: [illegible] (5)
Est. Civil — Cónyuge — Hijos

[illegible] (6)
Otros familiares

025502 B-2

| Fecha | Documentos | ANTECEDENTES A REGISTRAR |
|---|---|---|
| 7/6/75 | D.1049 | Ante información recibida se toma conocimiento de que en la [illegible]dad de Treinta y Tres había elementos pertenecientes a la U.J.C que reclutaban jóvenes para su posterior funcionamiento a nivel departamental.-En consecuencia es detenido el 13/IV por el Ejército; por haber participado en una Convención efectuada en "La Esmeralda de La Coronilla"(Rocha) en la cual convivieron mas de 20 jóvenes de ambos sexos en total promiscuidad.Integrante del Círculo barrial "PABLO NERUDA".-Eval.A-1(J) |
| 5.[illegible].975 | D.1396 | Según oficio Nº 645/975 del Juzgado Militar de Instrucción de 3er. Turno con fecha 17 de Junio de 1975, se decreta su procesamiento y prisión sin incomunicación por hallarse incurso "prima facie" en el delito previsto en el Art.62 del C. .O. relacionado con el Art. 60 (XII) remitido al Art. 60 (V) de la ley Nº 14.068 (COMPLICIDAD DE ACTOS PREPARATORIOS DE ASOCIACIONES SUBVERSIVAS).-<br>Se encuentra detenido en Bn. Infantería 10.-<br>Evaluación: A-1(Z) |
| 29/[illegible]/75 | D.[illegible] | Indica: (10) a (7)<br>[illegible] |
| 2.10.75 | D.1[illegible]4 | Indica lo mismo que Dto. 1396 (Z) |

025502 Ps-3

| FECHA | DOCUMENTOS | ANTECEDENTES A REGISTRAR |
|---|---|---|
| 23.5.76 | Doc. 730 | -Situación del detenido al 23.2.76 :EXCARCELADO A la fecha se encuentra detenido en el Reg.C.8, abajo el régimen de Medidas Prontas de Seguridad. (TT).- |
| 13.7.76 | Doc. 0900 | -Indica lo mismo que el Doc.anterior. (TT).- [illegible] |
| 8.9.976 | 1150 | Indica documento anterior.-(PP).- |
| 14.10.76 | 1321 | Permanece internado bajo el regimen de Medidas Prontas de Seguridad.-(PP). |
| [illegible]/5/77 | Doc. 0475 PM (c) | Integra nómina [illegible] ños 1974, 75 y 76.- [illegible] (c) |
| 20/5/77 PM | Doc.0475 (d) | Integra nómina de Internados al amparo de las MPS en el ámbito del Ejército al 6/8/76. Internado el 23/2/76 por ser liberado antes de cumplida la Condena.- Gral.A-1.- (d). |
| 20/5/77 | Doc.0475 [illegible] | [illegible] nómina [illegible] internados [illegible] amparo [illegible] MPS en los años [illegible] [illegible] del Ejército. Internado [illegible] 1976 por ser [illegible] por cumplimiento [illegible] |

025502

Fs-4

| FECHA | DOCUMENTOS | ANTECEDENTES A REGISTRAR |
|---|---|---|
| 17.1.77 | Doc.026 PME | Se encuentra bajo el Régimen de Libertad Vigilada en el ámbito del Ejército al 25.11.76. Unidad de presentación: Bn.I.10.- Eval.A-1.- (i). |
| 17.1.77 | Doc.026 [illegible] | Figura como liberado del Régimen de [illegible] en el ámbito del Ejército al 30.11.76. Se encontraba detenido en Unidades dependientes de la D.E.IV (Reg.0.8) siendo liberado. Eval.A-1.-(i). |
| [illegible] | [illegible] | [illegible] |
| [illegible] | [illegible] | [illegible] |
| 29.3.77. | DOc.0290 | Relcutado No. 1884. Indica lo mismo que los doc. 1049 y 1396. Ingresó al EMIR: 1.10.75.- Eval. A-1 (FE) |

025502 Fs-5

| FECHA | DOCUMENTOS | ANTECEDENTES A REGISTRAR |
| --- | --- | --- |

025502 Fs-6

| FECHA | DOCUMENTOS | ANTECEDENTES A REGISTRAR |
|---|---|---|
| 16.02.82 | D. 5757/ 59 | -Figura en una relacion de la Corte Electoral, de ciudadanos inscriptos en el Registro Civico Nacional, que se encuentran comprendidos en el Art. 1, Literal "B" del Acto Institucional No. 4, con prohibicion de ejercer el derecho de voto. (Procesados por delitos de "Lesa Nacion").EVALUACION A-1(VL) Indica (7) ( ) |
| 16.02.82 | D.6004/81/ 9 | -Se encuentra comprendido en el Art.lo. literal b) del Acto Institucional No.4,por haber sido procesado el 17 FVI 175 por los delitos previstos en.<br>C.P.M.<br>C.P.O. 62 ref. con 60(XII) rem. al 60(V).<br>EVALUACION A-1 (LA) |
| [illegible] | . . . . | Se contesto en Lomo(A) Nº [illegible] por [illegible]<br>Formulario Nº 3036 - |

025502

| FECHA | DOCUMENTOS | BRUN [illegible] ANTECEDENTES A REGISTRAR |
|---|---|---|
| 5.[illegible] | [illegible]4738/8[illegible] | -Indica [illegible] Doc.248[illegible] [illegible] de control: [illegible] I. [illegible] Pertenece a la [illegible] (a) [illegible]:8477 |

PS-7

025503-4

Fs-1

SERVICIO DE INFORMACION
DE DEFENSA

Dep. I

Confeccionado el 23 de mayo de 1963

VARIOS

Apellidos BRUN PINTOS

Nombres Luis

FOTO

Fecha de Nacimiento

Lugar de Nacimiento

Est. Civil

Cred. Cívica Ced Identidad

Otros Documentos

Ocupación

Padre

Dir

Ciudad

FICHA COMPLEMENTARIA

025503

Fs-2

| DOCUMENTO | | ANTECEDENTES |
|---|---|---|
| Fecha | Origen | |
| 27/X/1962 | "EPOCA" | Adhiere al Frente Izquierda de Liberación.- |

Fs-1

**SERVICIO DE INFORMACION DE DEFENSA**

Dep. 1

025504-2

Confeccionado el 26 de setiembre de 1978.-

VARIOS

FOTO

Apellidos BRUN EGUILUZ

Nombres María Antonia

Fecha de Nacimiento

Lugar de Nacimiento

Est. Civil

Cred. Cívica AXA Nº11141.- Céd. Identidad

Otros Documentos Pasaporte Nº124610,expedido en Montevideo

Ocupación

Padre

Madre

Domicilio Pºde la Marina,310 2º Ciudad Castelldefels(Barña)

Otros datos:

025504

FICHA COMPLEMENTARIA

Ps-2

| DOCUMENTO | | ANTECEDENTES |
|---|---|---|
| Fecha | Origen | |
| 15.Oct.77 | Doc.1064 | -Figura en una nómina de ciudadanos uruguayos que se presentaron ante el Consulado de Distrito de Barcelona (España) entre los días 8 y el 27 de noviembre y del 28 de noviembre al 18 de diciembre de 1971.(J).- |

Fs-1

025505-9

# JUNTA DE COMANDANTES EN JEFE

**S. I. D.**

VARIOS

Dep. I Secc. I

Sub Secc. A/N (NN)

Ficha Nº ..... Confec 28.07.83

BRUN ALMANDOS (Apellidos) Maria del Rosario (Nombres)

DOCUMENTOS: C/C. A.R.A. 12714 (Serie / Nº) C/I. 2.024.529 Mdeo. (Nº / Dpto.)

OTROS DOC. ..... (Pasaporte / Lib. Enrol. / etc.)

NACIMIENTO: 23.09.55. (Fecha) Minas (Lavalleja) (Lugar)

DOMICILIO: Eduardo Acevedo 1444 Apto. 801 40.13.79. (Calle / Nº / Teléf.) Montevideo (Ciudad o Localidad)

PROFESION U OCUPACION: Médico Veterinario (Fac. Veterinaria)

LUGAR: Inst. Investigaciones Pesqueras CARGO: Asistente - Escalafón Ba C

IDEOLOGIA POLITICA: ..... CLASIFICACION: .....

DATOS COMPLEMENTARIOS Casada (Est. Civil) ..... (Cónyuge) .....

| Fecha | Documentos | 025505 ANTECEDENTES A REGISTRAR |
|---|---|---|
| 28.07.83 | 28107/01/ 010[illegible]027. | 23.06.83 - SEPLACODI solicitó por Nota Nº. 3131/83 aval para Beca a (Italia), SE APRUEBA por MEMO (A) 1442 de fecha 29.06.83.- Form. 12336 .-(NN) |

025506-7

E

FS-1

MINISTERIO DE DEFENSA NACIONAL
S. I. D.

Dep. 1 Secc. I
Sub-Secc. A/N
Ficha Nro. ..... Confec. .....

BRUN BEQUIO — Miguel Angel
Apellidos — Nombres

(a)"David"

DOCUMENTOS: C/C. PBR 9704 (2) C/I. .....
Serie Nro. Nro. Dpto.

OTROS DOC. .....
Pasaporte Lib. Enrol. etc.

NACIMIENTO: .....
Fecha Lugar

DOMICILIO: F. Ubeda 691 (3) .....
Calle Nro. Teléf. Ciudad o Localidad

PROFESION U OCUPACION: .....

LUGAR: ..... CARGO: .....

IDEOLOGIA POLITICA: ..... CLASIFICACION: .....

DATOS COMPLEMENTARIOS: Casado .....
Est. Civil Consuge Hijos

Otros familiares

025506 Fs-2

| Fecha | Documentos | ANTECEDENTES A REGISTRAR |
|---|---|---|
| 5-Agos-72-Doc-2320. | | Sedicioso internado en el Batallón X de Infantería Nro.2.- el 21-V-72-(AA).- |
| 23/10/72. | D.3705.R/D. | Se encuentra detenido.- (II) |
| 9/7/73. | Doc.1502. | Se encontraba recluido en el Est. de Det. No.1.recuperando la Libertad en Junio de 1973.(bb) |
| 24.3.73 | 425 | Junto a su esposa, enviaron una carta al exterior del Establecimiento donde se encuentran, manifestando que habián adoctrinado a seis individuo de las FF.AA.- (DD) |
| 5/[illegible]/73 | [illegible].4153 | - Fué puesto en libertad el [illegible] del [illegible] |
| 8/3/1974 | Doc.412 | - Figura en una relación de sediciosos procesados que fueron puestos en Libertad Provisional, este con fecha 22 de Mayo de 1973.-(C.C) |
| | | 16.8.78-SE [illegible]ZO MEMO(A)Nº 1587/78 2da.DIV.E.M.N.-qq-. |

| FECHA | DOCUMENTOS | 025506 ANTECEDENTES A REGISTRAR | F53 |
|---|---|---|---|
| 16.02.82 | D. 5757/81/ 81 | -Figura en una relacion de la Corte Electoral, de ciudadanos inscriptos en el Registro Civico Nacional, que se encuentran comprendidos en el Art. 1, Literal "B" del Acto Institucional No. 4, con prohibicion de ejercer el derecho de voto. (Procesados por delitos de "Lesa Nacion").EVALUACION A-1(VL) Indica (2) (5) | |
| 16.02.82 | D.6004/81/ 09 | -Se encuentra comprendido en el Art.1o..literal b) del Acto Institucional No.4,por haber sido procesado el 23/ 11 /73 por los delitos previstos en.<br>C.P.M.<br><br>C.P.O. NO<br><br>EVALUACION A-1 (LA) | |

| FECHA | DOCUMENTOS | 025506 ANTECEDENTES A REGISTRAR |
|---|---|---|
| 5.1.83 | [illegible] | [illegible] |
| 30.11.83 | 32605 pag.1 | -Por Oficio No. 1057/83 del Juzgado Militar 1ra. Instancia de 3er.Turno de fecha 21.11.83, se comunica que se decretó la prescripción por el délito previsto en el Art.150 "Asociación para Delinquir".C.P.O.- -22.11.76-Fueron suspendidos los procedimientos, solicitando la pena de prisión la que se dió por compurgada con la preventiva cumplida, habiendo cumplido una pena de 1año y 1día Eval:A-1(M).- |

**SERVICIO DE INFORMACION**
**DE DEFENSA**
Dep. 1

025507-5

Fs-1

Confeccionado el 14.3.73

VARIOS

FOTO

Apellidos BRUN OTATTI

Nombres Nelly

Fecha de Nacimiento

Lugar de Nacimiento

Est. Civil

Cred. Cívica Céd. Identidad

Otros Documentos

Ocupación

Padre

Madre

Domicilio Ciudad

Otros datos

025507

Fs-2

# FICHA COMPLEMENTARIA

| DOCUMENTO | | ANTECEDENTES |
|---|---|---|
| Fecha | Origen | |
| NOV.1971 | LISTA 988<br>PDC F.A | -Candidato como 2do.suplente del 2º.titular a la Junta Departamental por el dpto.de Colonia sub lema Pueblo en Lucha/SS/<br>15.4.78.- Se hizo Memo (A) 440/978 para la DNII(SS)- |

**SERVICIO DE INFORMACION**
**DE DEFENSA**
Dep. 1

025508-3

Fs-1

Confeccionado el 13.3.73

VARIOS

FOTO

Apellidos BRUN

Nombres Nicolás

Fecha de Nacimiento

Lugar de Nacimiento

Est. Civil

Cred. Cívica Céd. Identidad

Otros Documentos

Ocupación

Padre

Madre

Domicilio Ciudad

Otros datos

025508

Fs-2

# FICHA COMPLEMENTARIA

| DOCUMENTO | | ANTECEDENTES |
|---|---|---|
| Fecha | Origen | |
| NOV.1971 | LISTA 988<br>PDC F.A | Candidato como 12.titular a la Junta Departamental por el dpto.de Colonia sub lema Pueblo en Lucha $S |

Ps-1

025509-1

MINISTERIO DE DEFENSA NACIONAL

S. I. D.

Dep. I 4.9.74 Secc, I

Sub - Secc. G

Ficha Nro. ..... Confec. .....

BRUN SALVETTI — Apellidos

Nicolás Ademar — Nombres

DOCUMENTOS: C/C. NLB 10.285 — Serie / Nro.

C/I. 54.230 Colonia — Nro. / Dpto.

OTROS DOC. ..... — Pasaporte / Lib. Enrol. / etc.

NACIMIENTO: 27 años (Abril 1973) — Fecha / Lugar

DOMICILIO: Granja San José calle 1y 3. — Calle / Nro.

Dpto. COLONIA — Teléf. / Ciudad o Localidad

PROFESION U OCUPACION: OBRERO

LUGAR: Campomar CARGO: .....

IDEOLOGIA POLITICA: ..... CLASIFICACION: .....

DATOS COMPLEMENTARIOS: CASADO

Est. Civil — Conyuge — Hijos

Otros familiares

025509 Fs-2

| Fecha | Documentos | ANTECEDENTES A REGISTRAR |
|---|---|---|
| 27.4.73 | D. 993 | Identificado como integrante de la movilización hacia Montevideo que organizara la Agremiación de Obreros de Juan Lacaze, con motivo del conflicto de la Fca. Campomar & Soulas de aquella ciuda Evaluación A-1.-(I).- |

SERVICIO DE INTELIGENCIA
División I
(Seguridad)

MINISTERIO DE DEFENSA NACIONAL
SERVICIO DE INFORMACION DE DEFENSA
M/F
025510-9

Sección A. Fs 1
Act. Ant. Nac.
Ficha N.º [redacted]

Nombres y Apellidos: BRUN EGUILUZ, Nora.-

Fecha de Nacimiento:

Lugar de Nacimiento:
(País - Ciudad o Localidad - etc.)

Cred. Civ.: Serie N.º Ced. Identidad:

Otros documentos:
(Pasaporte - Libreta Enrolam. - etc.)

Foto

Domicilio:
(Ciudad o Localidad) (Calle) (N.º) (Telef.)

Filiación
- Edad Aparente Color del Cutis
- Color del Cabello Estatura Aproximada
- Complexión Aspecto Social
- Señas particulares

Ficha confeccionada en [illegible] el [illegible]

025510

FS-2

ACTIVIDADES

(1) Laborales: Profesión Procurador.- Lugar de trabajo .....

Cargo ..... Antigüedad .....

Otras Actividades .....

(2) Políticas: Ideología Castrista.- Actuación .....

Antecedentes Firmante declaración profesionales universitario apoyo a Cuba.-

Antecedentes familiares .....

(3) Sociales: Estado Civil ..... Religión ..... Figuración .....

Grado Instrucción ..... Lugares que frecuenta .....

(4) Económicas: Situación ..... Capital aprox. ..... Vehiculo ..... marca y N.o

Otros datos Informe de la Dir. I.- Seguridad.-

Datos Complementarios .....

Apreciación Personal Gral. .....

025510

Fs-3

# FICHA COMPLEMENTARIA

| Documento | | ANTECEDENTES |
|---|---|---|
| Fecha | Origen | |
| 13.9.77 | Doc. 0834 | Año 1962-Firmante de un manifiesto de Profesionales Universitarios ante la situación Cubana. Eval. A-2 (BP).- |

SERVICIO DE INFORMACION
DE DEFENSA
Dep. 1

025511-7

A-1

Confeccionado el 15 NOV. 1973

VARIOS

VOTO

Apellidos BRUN

Nombres Olga María

Fecha de Nacimiento

Lugar de Nacimiento

Est. Civil

Ced. Cívica Céd. Identidad 30.169

Otros Documentos

Ocupación

Padre

Madre

Dom. Garibaldi 2089

Otros

025511

Fr-2

# FICHA COMPLEMENTARIA

| DOCUMENTO | | ANTECEDENTES |
|---|---|---|
| FECHA | ORIGEN | |
| 12.7.72 | Doc.1987<br>Eval. A-2 | Figura en una relación de visitantes al extremista BRUN CARNELUIS Héctor Daniel.-(SS)- |

**SERVICIO DE INFORMACION**
**DE DEFENSA**
Dep. 1

0255 12-5 Confeccionado el 1 OCT. 1973

Fs-1

**V A R I O S**

FOTO

Apellidos BRUN JEREMIA RODRIGUEZ

Nombres Otacilia

Fecha de Nacimiento

Lugar de Nacimiento

Est. Civil

Cred. Cívica Céd. Identidad

Otros Documentos

Ocupación

Padre

Madre

Domicilio [illegible] Ciudad

Otros datos

025512

Fs 2

# FICHA COMPLEMENTARIA

| DOCUMENTO | | ANTECEDENTES |
|---|---|---|
| FECHA | ORIGEN | |
| 12.7.72 | Doc.1987 Aval. -2 | Dicha persona visito al extremista [illegible] ;Juan Carlos.(SS)- |

025513-3

Fs-1

A/N

**MINISTERIO DE DEFENSA NACIONAL**

10.06.82 *Dep. 1* *Secc. 1*

**S. I. D.**

*Sub Secc.* **C**

*Ficha Nro.*..... *Confec.*.....

BRUN ..... Rada .....

*Apellidos* *Nombres*

DOCUMENTOS: C/C ..... C/I. .....

*Serie* *Nro.* *Nro.* *Dpto.*

OTROS DOC. ..... .....

*Pasaporte* *Lib. Enrol.* *etc.*

NACIMIENTO: .....

*Fecha* *Lugar*

DOMICILIO .....

*Calle* *Nro.* *Teléf.* *Ciudad o Localidad*

PROFESION U OCUPACION: .....

LUGAR: ..... C. TO: .....

IDEOLOGIA POLITICA..... CLASIFICACION .....

DATOS COMPLEMENTARIOS: .....

*Est. Civil* *Cónyuge* *Hijos*

.....

*Otros familiares*

025513

Ps-2

| *Fecha* | *Documentos* | *ANTECEDENTES A REGISTRAR* |
|---|---|---|
| 02.06.82 | 15.533 | Figura en una Nómina de Firmantes del Manifiesto de Residentes de Cerro Largo en Montevideo adherentes al Frente Amplio.- Eval.:A-1 (Año 1971) (M) (VL) (GM) (LA).Indica ( ) ( ) ( ) ( ) ( ) .- |

Fs 1

# JUNTA DE COMANDANTES EN JEFE

**S. I. D.**

C/C

025514-1

Dep. I Secc. I

Sub Secc. ~~A/N~~

Ficha Nº ..... Confec. 24.2.83

BRUN CASTRO — Rafael Enrique

Apellidos — Nombres

DOCUMENTOS: C/C. B.C.A. 77.288 C/I. 1.743.793 Montevideo

Serie Nº Nº Dpto.

OTROS DOC. .....

Pasaporte Lib. Enrol. etc.

NACIMIENTO: 19 años en 1982.-

Fecha Lugar

DOMICILIO: Viña del Mar 6986 Montevideo

Calle Nº Teléf. Ciudad o Localidad

PROFESION U OCUPACION: Estudiante

LUGAR: Partido Colorado CARGO: .....

IDEOLOGIA POLITICA: Sanguinetti-Zorrilla CLASIFICACION: CONVENCIONAL

Nov/982

DATOS COMPLEMENTARIOS Soltero

Est. Civil Cónyuge Hijos

1[illegible]7

Otros [illegible]

FJ-2

| Fecha | Documentos | 025514 ANTECEDENTES A REGISTRAR |
|---|---|---|
| 13/1/83 | 23691/064 | Electo 4º Suplente del Organo Deliberante Nacional del Partido COLORADO por el Departamento de MONTEVIDEO Hoja de Votación A.B.X. de acuerdo al resultado de las Elecciones Internas de los Partidos Políticos habilitados, efectuadas el 28-XI-82. — Eval. A-1 (XX). (FORM. 8734) |

MINISTERIO DE DEFENSA NACIONAL

S. I. D.

025515-8

Dep. I Secc. I

Fs 1

19 AGO. 1975

Subi Secc.

Ficha Nro. ..... Confec. .....

BRUN — Apellidos

Ricardo — Nombres

DOCUMENTOS: C/C ..... C/I. .....
Serie Nro. Nro. Dpto.

OTROS DOC. .....
Pasaporte Lib. Enrol. etc.

NACIMIENTO: .....
Fecha Lugar

DOMICILIO: ..... Depto. MONTEVIDEO
Calle Nro. Teléf. Ciudad o Localidad

PROFESION U OCUPACION: Funcionario

LUGAR: Banco de Seguros del Estado CARGO .....

IDEOLOGIA POLITICA: Izquierdista CLASIFICACION: .....

DATOS COMPLEMENTARIOS: .....
Est. Civil Clase

25515

F

| Fecha | Documentos | ANTECEDENTES A REGISTRAR Fs 2 |
|---|---|---|
| 13.8.75 | D. 1430 | Figura en una relación de funcionarios del Banco de Seguros del Estado, que por resolución del Directorio de fecha 6 de julio de 1973, se les instruyó un sumario, aplicándosele una sanción de 5 meses de suspención sin goce de sueldo.-<br>Evaluación C-3.-(I).- |

VARIOS

Fs-1

12.08.82

# JUNTA DE COMANDANTES EN JEFE
## S. I. D.

025516-6

Dep. I Secc. I

Sub. Secc. A/N

Ficha N.º ..... Confec. .....

BRUN — Apellidos

Silvia — Nombres

DOCUMENTOS: C/C ..... C/I. 1.592.237
Serie N.º N.º Dpto.

OTROS DOC. .....
Pasaporte Lib. Enrol. etc.

NACIMIENTO: .....
Fecha Lugar

DOMICILIO: .....
Calle N.º Teléf. Ciudad o Localidad

PROFESION U OCUPACION: .....

LUGAR: ..... CARC .....

IDEOLOGIA POLITICA: ..... CLASIFICACION: .....

DATOS COMPLEMENTARIOS:
Est Civil Cónyuge Hijos

PS-2

| Fecha | Documentos | 025516 ANTECEDENTES A REGISTRAR |
|---|---|---|
| 05.08.82 | 17469 | Ab/82-Firma un documento junto a otros alumnos del Liceo No.3 solicitando la derogación de varias disposiciones en vigencia y la realización de mejoras en dicho Instituto. Dicha solicitud motivó 10 días de suspensión a todos los alumnos.Eval.A-1 (GM)(LA) F.N°02339 |

**SERVICIO DE INFORMACION DE DEFENSA**

Dep. 1

02557-4

Fs-1

Confeccionado el 5.10.75

V A R I O S

FOTO

Apellidos BRUN GARCIA

Nombres Stella María

Fecha de Nacimiento 24 años(1975)

Lugar de Nacimiento Uruguay

Est. Civil Soltera

Cred Cívica ..... Céd. Identidad .....

Otros Documentos .....

Ocupación Estudiante

Padre .....

Madre .....

Domicilio Antonio Rubio 6124 ..... Ciudad .....

Otros datos .....

Fs-2

# FICHA COMPLEMENTARIA

| DOCUMENTO | | 025517 ANTECEDENTES |
|---|---|---|
| Fecha | Origen | |
| 17.6.75<br>PD. 07.00 a | 1093<br>07.00 | 17.6.75 -Detenida en base a las declaraciones de Armando Alvarez Nova -detenido por pertenecer al P. Comunista.<br>Inspecionado su domicilio se incauta profuda literatura izquierdista.- (DD) |
| 5.9.75<br>PD. 07.00 a | 1615<br>07.00 | 30.8.75 -Al así haberlo dispuesto el J.M.I. de 6to. Turno recuperó la libertad en caracter de emplazada.- (DD) |

Ps-1

**SERVICIO DE INFORMACION**
**DE DEFENSA**
Dep. 1

025518-2 Confeccionado el 13.3.73

VARIOS

FOTO

Apellidos BRUN

Nombres Susana Jacinta

Fecha de Nacimiento

Lugar de Nacimiento

Est. Civil

Cred. Cívica Céd. Identidad

Otros Documentos

Ocupación

Padre

Madre

Domicilio Ciudad

Otros datos

Fs-2

# FICHA COMPLEMENTARIA

| DOCUMENTO | | 025518 ANTECEDENTES |
|---|---|---|
| Fecha | Origen | |
| NOV.1971 | LISTA 988 PDC F.A | Candidato como 3er.suplente del 7.titular a la Junta Departamental por el dpto.de Colonia sub lema Pueblo en Lucha/SS/ |
| 25.10.85. | 31109/440 | Indica Fdo. Anotación que antecede.-val.A-2.-(F..) |

**SERVICIO DE INFORMACION**
**DE DEFENSA**
Dep. 1

025519-0

Fs-1

Confeccionado el 27/3/72

VARIOS

FOTO

Apellidos BRUN

Nombres Teresa

Fecha de Nacimiento

Lugar de Nacimiento

Est. Civil

Cred. Cívica Céd. Identidad

Otros Documentos

Ocupación

Padre

Madre

Domicilio Ciudad

Otros datos

Fs-2

# FICHA COMPLEMENTARIA

| DOCUMENTO | | 025519 ANTECEDENTES |
|---|---|---|
| Fecha | Origen | |
| 1/2/72 | Doc_12 | Figura en una lista de integrantes de coordinadora (M) del F.A. dicho material fue incautado en el domicilio de la presunta sediciosa JUDITH SUTZ Waisman.(X). |

VARIOS

Fs-1

**JUNTA DE COMANDANTES EN JEFE**

S. I. D. 025520-8 05.05.82

DEP. I SECC. I

SUB SECC. A/N

FICHA Nº ..... CONFEC. .....

BRUN de FERNANDEZ — Tulia

Nombres

DOCUMENTOS: C/C ..... C/I. .....

Nº Dpto. Serie Nº

OTROS DOC. .....

Pasaporte Li. Enrol etc.

NACIMIENTO: .....

Fecha Lugar

DOMICILIO: .....

Calle Nº Teléf. Ciudad o Localidad

PROFESION U OCUPACION: .....

LUGAR: ..... CARGO: .....

IDEOLOGIA POLITICA: ..... CLASIFICACION: .....

DATOS COMPLEMENTARIOS: .....

Est. Civil Cónyuge Hijos

.....

Otros familiares

025520

Fs-2

| FECHA | DOCUMENTOS | ANTECEDENTES A REGISTRAR |
|---|---|---|
| 04.05.79 | D. 0529/79 | -Adherente a un manifiesto del Frente Amplio del año 1971, publicado en "EL POPULAR" de fecha 09/May/971, en el que ciudadanos oriundos del Dpto. de Treinta y Tres constituyen un Comité de Apoyo al Frente Amplio.- EVALUACION:A-1 (GM) (LA). Indica ( ) ( ) ( ).- |
| 28-9-83 | 30257/004 | 7-9-83.Ampliando D.0529/79, en la fecha se establece que fue recibido por un jefe de E. Primaria, un manifiesto de caracteristicas similares al del Doc. de referencia, en el cual establecen como dias de reunión los martes a las 19y 30 hs. en la finca sita en Mercedes 936.<br>10-9-83. Se confeccionó T.I. No.741/83 al Dpto.III del SID solicitando se confirme si este folleto ha sido impreso en la actualidad o en el año 1971.<br>16-9-83. El Dpto.III del SID, por Memo.440/83 informa que no se ha podido establecer ninguna reunión en la mencionada finca, la que luce la inscripción 1001 perteneciente a la lista proscripta del F.A., como si hubiera funcionado en otra época un club político; destacando que la apariencia del edificio da la [illegible]resión de no estar habitado, dado que se encuentra en [illegible]as condiciones y de puertas cerradas. Por lo antedicho podría deducirse que dicho folleto ha sido impreso en 1971. Eval.A-1 (SI). |

1941 / 82
PAG. 786
POSE[illegible] EN EL CO.NA.E
EVAL[illegible] (PS) [illegible]

Bs.

| FECHA | DOCUMENTOS | BRUN de FERNANDEZ ANTECEDENTES A REGISTRAR R Tulia |
|---|---|---|
| 13.12.83 | 1981/79 pag.3 | -Indica Idem Doc. 0529/79 y Doc. 30257/83.Eval:A-1( |

Fs-1

**SERVICIO DE INTELIGENCIA**

**División I**

**(Seguridad)**

MINISTERIO DE DEFENSA NACIONAL
SERVICIO DE INFORMACION DE ESTADO

025521-6

**Sección «G»**

**Gremios**

**Ficha N.º 136**

Nombres y Apellidos: BRUN Wáshington

Fecha y Lugar Nac.:

Cred. Civ.: Serie ..... N.º ..... Ced. Identidad:

Otros documentos:
(Pasaporte - Libreta Enrolam. - etc.)

Domicilio:
(Ciudad o Localidad) (Calle) N.º (Telef.)

Profesión: Funcionario Municipal

Cargo y Lugar: Municipio de Mdeo.

Ideol. Política: COMUNISTA Actuación: DIRIGENTE de [illegible]

Datos Complementarios: Integrante de A.D.E.O.S.

Apreciación General:

Foto

[illegible]

FICHA COMPLEMENTARIA

FS-2

025521

| Documento | | Antecedentes |
|---|---|---|
| Fecha | Origen | |
| 16/5/963. | EL POPULAR | VOCAL: Asociación de Empleados y Obreros Municipales, A.D.E.O.M..- |

025522-4

Fs-1

SERVICIO DE INFORMACION
DE DEFENSA
Dep. I

Ficha Nº ..... confeccionada el 16.V.1969

Sección .....

FOTO

Apellidos BRUN GONZALEZ

Nombres Yamandú

Fecha de Nacimiento: 22 años (1968)

Lugar de Nacimiento: Uruguay

Cred. Cív.: BDA 63.013 (1) Ced. Identidad: .....

Prontuario: ..... F. Censal: .....

Padre: .....

Madre: .....

Domicilio: Tardáguila 3869 ó 3859 [illegible] Ciudad: Montevideo

Otros datos: Documentos y señas personales) Soltero. Obrero de la construcción.

FICHA COMPLEMENTARIA Fs-2

| Documento | | | ANTECEDENTES |
|---|---|---|---|
| Nº | Fecha | Orígen | 025522 |
| Parte 35 | 30-VI-68 | B72-D37 | -Detenido en el día de la fecha por manifestar expresiones contrarias a las Medidas Prontas de Seguridad mientras voceaba el diario El Popular. |
| Parte 185 | 13-IX-68 | B72 D37 | |
| | 13/9/1969 | | -Dejado en libertad.- |
| | 18.7.69 Parte25 | B-72-D27 Año.1970 | Detenido por violación de las M.P.S. e internado en el C.G.I.O.R. |
| | 13.9.69 | Parte Nro.82 | .-Dejado en libertad.- |
| | 18.6.81 | - - - | -Memo.(A) Nº1036/8, a O.C.O.A.(Tte.Cne.[illegible]) (PP |

A-3

Archivo N.º [illegible]

025522

[illegible] Sección [illegible]

Fecha de Ingreso [illegible]/[illegible]/[illegible]

Nombre y Apellido [illegible] Brun (Fiko)

Nacionalidad [illegible] Cred. Civ.

Edad 21

[illegible]

Cargo [illegible]

[illegible]

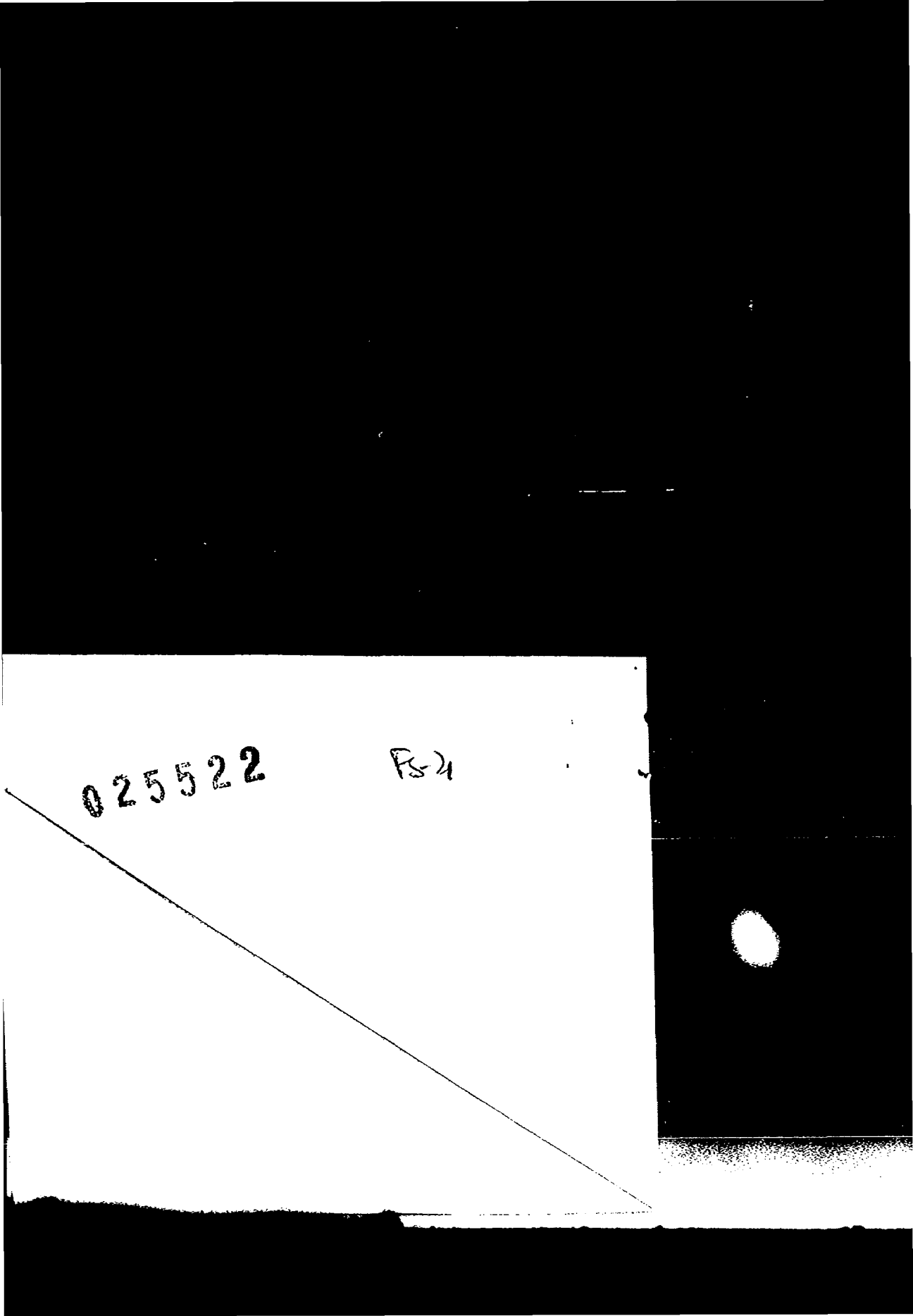
025522
FS-4

26.10.76

AS

C. J.

o. 1

025522

s LORUN

Yamandú

ntos: Afiliado al F.C. Nº 25591

Ant, Secc. A B C D E G V

☒ ☐ ☐ ☐ ☐ ☐ ☐

Secreto

025522 ANTECEDENTES

Doc.0001/76.-(00) Fsb

F. Ingr. 06.08.66 21 años

Dom: Tardaguila 3869/2.Cachilla Grande y Camino del Andaluz. Montevideo.-

Doc: Carece.-

Prof: Carece.-

A., B-2.-

025522

15 ENE. 1979

Fs-7

JUNTA DE COMANDANTES EN JEFE

S. I. D.

Dep. I Secc. I

Sub Secc. A/N

Ficha Nro. ..... Confec.....

BRUN GONZALEZ — Apellidos

Yamandú — Nombres

DOCUMENTOS: C/C BDA 36013 — Serie Nro. — C/I. ..... — Nro. Dpto.

OTROS DOC. ..... — Pasaporte Lib. Enrol. etc.

NACIMIENTO: ..... — Fecha Lugar

DOMICILIO: ..... — Calle Nro. Teléf. Ciudad o Localidad

PROFESION U OCUPACION: .....

LUGAR: ..... CARGO .....

IDEOLOGIA POLITICA: ..... CLASIFICACION: .....

DATOS COMPLEMENTARIOS: .....

Est. Civil Origen

025522

Fs-8

| Fecha | Documentos | ANTECEDENTES A REGISTRAR |
|---|---|---|
| 25SET. 1978 | | - Delegado de Mesa por las listas :no presentó.- |
| | | , en las elecciones nacionales del año 1971, por el Departamento de Montevideo.- . Circuito N°. 1304.- |
| | | .- (0099) (V) |
| 22.7.81 | | Memo(A)N°1305/81 para el Dpto.III/SID.-(i).- |

Fs-1

(VW)

C/G

# JUNTA DE COMANDANTES EN JEFE

**S. I. D.**

025523-2

Dep. I Secc. I

Sub Secc. A/N

Ficha Nº ..... Confec. 10.3.83

BRUN DI CAITO — Yolanda

Apellidos — Nombres

DOCUMENTOS: C/C. B.A.B. 15822 (Serie, Nº) C/I. 966.[illegible]-4 (Nº, Dpto.)

OTROS DOC. ..... (Pasaporte, Lib. Enrol., etc.)

NACIMIENTO: 54 años (932) (Fecha, Lugar)

DOMICILIO: F. [illegible] [illegible] (Calle, Nº, Teléf., Ciudad o Localidad)

PROFESION U OCUPACION: [illegible]

LUGAR: ..... CARGO: .....

IDEOLOGIA POLITICA: [illegible] CLASIFICACION: [illegible]

DATOS COMPLEMENTARIOS [illegible] (Est. Civil, Cónyuge, Hijo)

[illegible]

Fs 2

| Fecha | Documentos | 025523 ANTECEDENTES A REGISTRAR |
|---|---|---|
| 22/VI/83 | 23691/105 | Electo 102 Suplente del Organo Deliberante Nacional del Partido UNION CIVICA por el Departamento de MONTEVIDEO Hoja de Votación A.C.H de acuerdo al resultado de las Elecciones Internas de los Partidos Políticos habilitados, efectuadas el 28-XI-82. — Eval. A-1 (XX). (FORM. 9524) |

**SERVICIO DE INFORMACION**
**DE DEFENSA**
Dep. 1

025524-0

Fs-1

Confeccionado el 13.3.73

VARIOS

FOTO

Apellidos BRUN

Nombres Zully

Fecha de Nacimiento

Lugar de Nacimiento

Est. Civil

Cred. Cívica Céd. Identidad

Otros Documentos

Ocupación

Padre

Madre

Domicilio Ciudad

Otros datos

PS-2

# FICHA COMPLEMENTARIA

| DOCUMENTO | | 025524 ANTECEDENTES |
|---|---|---|
| Fecha | Origen | |
| NOV.1971 | LISTA 988 PDC F/A | Candidato como ler.suplente del 9.titular a la Junta Departamental por el dpto.de Colonia sub lema Pueblo en Lucha /SS/ |

Ps-1

**SERVICIO DE INTELIGENCIA**
**División I**
**(Seguridad)**

MINISTERIO DE DEFENSA NACIONAL M / F
SERVICIO DE INFORMACION DE DEFENSA
025525-7 24/16

**Sección**
**Act. Ant. Nac.**
**Ficha N.º** [redacted]

Nombres y Apellidos: BRUNACE, Emilio

Fecha de Nacimiento:

Lugar de Nacimiento:
(País - Ciudad o Localidad - etc.)

Cred. Civ.: Serie N.º Ced. Identidad:

Otros documentos:
(Pasaporte - Libreta Enrolam. - etc.)

**Foto**

Domicilio:
(Ciudad o Localidad) (Calle) (N.º) (Telef.)

Filiación
- Edad Aparente Color del Cutis
- Color del Cabello Estatura Aproximada
- Complexión Aspecto Social
- Señas particulares

Ficha confeccionada en [illegible] el [illegible]

025525

F-2

ACTIVIDADES

(1) Laborales: Profesión ..... Lugar de trabajo .....

Cargo ..... Antigüedad .....

Otras Actividades .....

.....

(2) Políticas: Ideología COMUNISMO ..... Actuación .....

Antecedentes .....

Antecedentes familiares .....

(3) Sociales: Estado Civil ..... Religión ..... Figuración .....

Grado Instrucción ..... Lugares que frecuenta .....

(4) Económicas: Situación ..... Capital aprox. ..... Vehículo .....
marca y N.o

Otros datos .....

Datos Complementarios .....

Apreciación Personal Gral. .....

.....

.....

BRUNACE — FICHA COMPLEMENTARIA — Emilio — Fs 3

| Documento | | 025525 Antecedentes |
|---|---|---|
| Fecha | Origen | |
| 5-VI-959 | Inf.Div.Seg. | Cabo de la Sección "FRIO" de la chata argentina "ANGLO I".Fué designado por el P. Comunista Argentino para hacer de correo comunista de los grupos partidarios a ambas márgenes del Rio Uruguay.<br>Ha intervenido en varias actividades pro-soviéticas y participado en reuniones reservadas que se llevaron a cabo en el local partidario del Comite Departamental del Partido Comunista en Fray Bentos |

025520-5 fs-1 [redacted]

~~SERVICIO DE INTELIGENCIA~~
MINISTERIO DE DEFENSA NACIONAL
SERVICIO DE INFORMACION DE DEFENSA

M / F

Fecha Montevideo, 1 de noviembre de 1951.-

Ficha N.º 537

[redacted] Nombre BRUNO ó BRUNOLDI, Manuel.

Nacionalidad Oriental.

Profesión o actividad

Lugar de nacimiento

Documentos que posee

Domicilio Teléf.

FILIACION

Edad aparente color del

cutis de los cabellos

estatura aspecto social

señas particulares

025526

Fs-2

| Fecha | Contenido |
|---|---|
| 1) 3.XI.951.- | Justicia |
| 2) 3.I.954- | Justicia |

Lugares donde frecuenta

afiliado a

actividad política y donde actúa

COMUNISMO.

Antecedentes policiales

vehículos que posee o que guía

nombre y número de

personas que forman su familia

DATOS COMPLEMENTARIOS

1) [illegible] comunista. Es reporteado en este semanario sobre el [illegible] sobre el posible envío de tropas uruguayas a Corea.-

2) Militante viejo del P.Comunista, [illegible] [illegible] contribuciones. [illegible]

025527-3

10.06.81 Fs-1

**JUNTA DE COMANDANTES EN JEFE**

**S. I. D.**

Dep. I Secc. I

Sub Secc. A/N

Ficha Nº ..... Confec. .....

BRUNASCO MANSILLA — Jorge Gustavo

Apellidos — Nombres

DOCUMENTOS: C/C B.M.A. 22.297 — C/I. 1.340.941 Mdeo. (1)

Serie — Nº — Nº — Dpto.

OTROS DOC. .....

Pasaporte — Lib. Enrol. — etc.

NACIMIENTO: 07.04.955 — Montevideo (2)

Fecha — Lugar

DOMICILIO: Burgues 2983/Burgues 2983(1[illegible]1)(3)

Calle — Nº — Teléf. — Ciudad o Localidad

PROFESION U OCUPACION: Arquitecto

LUGAR: Facultad de Arquitectura. Instituto de Construcción de [illegible] CA [illegible] Ayudante (Grado 1), [illegible] [illegible] (1) [illegible] (2)

IDEOLOGIA POLITICA: ..... CLASIFICACION: .....

DATOS COMPLEMENTARIOS: S[illegible] (5)

Est. Civil — Cónyuge — Hijos

| Fecha | Documentos | ANTECEDENTES A REGISTRAR |
|---|---|---|
| 12.03.81 | D.0459 | INFORMACION PROPORCIONADA POR LA D.N.I.I.<br>10.12.974:Detenido en la fecha en averiguación de su vinculación con las actividades sindicales en la Facultad de Arquitectura.Puesto a disposición de la D.N.I.I. internado en el Cilindro Municipal.<br>-Por Nota Nº459/81/2,la Secretaría de Planeamiento,Coordinación y Difusión solicita al S.I.D.el aval correspondiente con respecto al causante, a efectos de que el mismo haga usufructo de una Beca al exterior(Europa-EE.UU) lo que esta Dirección AVALA por Memo.(A) Nº374/81,con fecha 17/MAR/81.Indice (1) al (6).-(V).- |
| 4.12.81 | 10094 | -D.N.I.I.: Idem anteriores ampliándose : [illegible] |

[illegible]

Fs-1 (V7)

C/G

# JUNTA DE COMANDANTES EN JEFE

**S. I. D.**

025528-1

Dep. I Secc. I

Sub Secc. A/N

Ficha Nº ..... Confec. 10.3.83

BRUNATTI CORNO — Roberto Carlitos

Apellidos — Nombres

DOCUMENTOS: C/C. [illegible] 16210 — C/I. [illegible] (Mont)

Serie — Nº — Nº — Dpto.

OTROS DOC. .....

Pasaporte — Lib. Enrol. — etc.

NACIMIENTO: 58 años (982)

Fecha — Lugar

DOMICILIO: [illegible] 704 — [illegible] (Mont)

Calle — Nº — Teléf. — Ciudad o Localidad

PROFESION U OCUPACION: [illegible]

LUGAR: ..... CARGO: .....

IDEOLOGIA POLITICA: [illegible] CLASIFICACION: [illegible]

DATOS COMPLEMENTARIOS [illegible]

Est. Civil — Cónyuge — Hijos

FS-2

| Fecha | Documentos | 025528 ANTECEDENTES A REGISTRAR |
|---|---|---|
| 28/I/83 | 28691/106 | Electo 9 Titulares del Organo Deliberante Nacional del Partido UNION CIVICA por el Departamento de CANELONES Hoja de Votación C.B.J. de acuerdo al resultado de las Elecciones Internas de los Partidos Políticos habilitados, efectuadas el 28-XI-82. — Eval. A-1 (XX). (FORM. 9526) |

FS-1

# SERVICIO DE INFORMACION DE DEFENSA
## Dep. 1

Sección .....

MINISTERIO DE DEFENSA NACIONAL
SERVICIO DE INFORMACION DE DEFENSA
M / F

Ficha Nº 025529-9 confeccionada el 20-I-66.

173

FOTO

Apellidos BRUNDI

Nombres Jorge

Fecha de Nacimiento: .....

Lugar de Nacimiento: .....

Cred. Civ.: ..... Ced. Identidad: 1.082.028.-

Prontuario: ..... F. Censal: .....

Padre: .....

Madre: .....

Domicilio: ..... Ciudad: .....

Otros datos (Documentos y señas personales) .....

2123

Fs-2

# FICHA COMPLEMENTARIA

| DOCUMENTO Nº | FECHA | ORIGEN | 025529 ANTECEDENTES |
|---|---|---|---|
| 72/205.- | 18-IX-65.- | | -Integrante del Instituto Alfredo Vazquez Acevedo, titular de la cédula de identidad No.1.082.028.- -Firma un manifiesto para pedir una nueva asamblea para anular la ASAMBLEA DE REFORMA DE ESTATUTOS, por adolecer la misma de los siguientes defectos: a-Irregular citación de un Cté.ejecutivo para hacer la citación de la fecha.-b-Realizar una asamblea un día en que la gremial se encuentra abocada a un paro.- |

**JUNTA COMANDANTES EN JEFE**
**Dep. 1**

025530-7

Fs-1

Confeccionado el 1 Marzo 1974

VARIOS

FOTO

Apellidos BRUNDI

Nombres Juan Francisco

Fecha de Nacimiento

Lugar de Nacimiento

Est. Civil

Cred Cívica ..... Céd. Identidad .....

Otros Documentos

Ocupación

Padre

Madre

Domicilio ..... Ciudad .....

Otros datos

21232

025530

Fs-2

# FICHA COMPLEMENTARIA

| DOCUMENTO | | ANTECEDENTES |
|---|---|---|
| Fecha | Origen | |
| 15.5.73<br>**Eval. A-2 (BB).-** | Doc. 929 | Figura en una relación de personas que han realizado trámites personales o a través de otras personas en el Consulado de nuestro País en el distrito de Santiago de Chile, entre el 1ro. de Enero del 72 y el 1ro. de Marzo del 73. Asimismo cabe destacar que durante ese período han realizado trámites personas requeridas por las FF.CC. -gg- (Corregido por (BB)).- |

Fs-1

**JUNTA DE COMANDANTES EN JEFE**

S. I. D.

025531-5 AXA

Dep. I Secc. I

Sub Secc. A/N

Ficha N.° ..... Confec. ....

BRUNDI ..... Marino .....

Apellidos Nombres

DOCUMENTOS: C/C. ..... C/I. .....

Serie N.° N.° Dpto.

OTROS DOC. ..... ..... .....

Pasaporte Lib. Enrol. etc.

NACIMIENTO: ..... .....

Fecha Lugar

DOMICILIO: ..... .....

Calle N.° Teléf. Ciudad o Localidad

PROFESION U OCUPACION: ..... .....

LUGAR: ..... C ): .....

IDEOLOGIA POLITICA: ..... CLASIFICACION: .....

DATOS COMPLEMENTARIOS. .....

Est. Civil Cónyuge Hijos

Otros Familiares

| Fecha | Documentos | 025531 ANTECEDENTES A REGISTRAR |
| --- | --- | --- |
| | | |

Fs-1

**SERVICIO DE INFORMACION** 025532-3
**DE DEFENSA**
Dep. 1

Confeccionado el 24.2.73.

VARIOS

FOTO

Apellidos BRUNDI

Nombres Santiago

Fecha de Nacimiento 28 de noviembre de 1952.

Lugar de Nacimiento

Est. Civil

Cred. Cívica Céd. Identidad 1.113.299.

Otros Documentos

Ocupación

Padre

Madre

Domicilio Gabriel Pereira Nro.3847, Ciudad
Apto.401.

Otros datos

PS-2

# FICHA COMPLEMENTARIA

| DOCUMENTO | | 025532 ANTECEDENTES |
|---|---|---|
| Fecha | Origen | |
| 24.2.73. | Doc. 207. | Arribó al Aeropuerto Nal.de Carrasco el 20 de octubre de 1972,procedente de S.de Chile,vía IBERIA.. (W). |

Fs 1

A/N

**JUNTA DE COMANDANTES EN JEFE** 20.05.82 DEP. I SECC. I

S. I. D. SUB SECC. A/N

FICHA Nº ..... CONFEC. .....

025533-1

Sra.de BRUNE .....

Apellidos Nombres

DOCUMENTOS: C/C ..... C/I. .....

Nº Dpto. Serie Nº

OTROS DOC. .....

Pasaporte Li. Enrol etc.

NACIMIENTO: .....

Fecha Lugar

DOMICILIO: .....

Calle Nº Teléf. Ciudad o Localidad

PROFESION U OCUPACION: .....

LUGAR: ..... CARGO: .....

IDEOLOGIA POLITICA: ..... CLASIFICACION: .....

DATOS COMPLEMENTARIOS: .....

Est. Civil Cónyuge Hijos

.....

Otros familiares

025533

A-2

| FECHA | DOCUMENTOS | ANTECEDENTES A REGISTRAR |
|---|---|---|
| 06.05.82 | 14.543/82 | -Mencionado página/s 183 del libro "TESTIMONIO DE UNA NACION AGREDIDA". -EVALUACION : A-1.-(GM) (LA).- |

Fs-1

# JUNTA DE COMANDANTES EN JEFE
# S. I. D.

025534-9

Dep. I Secc. 1

Sub Secc. A/N

Ficha Nro. ..... Confec. .....

Apellidos ..... Nombres .....

DOCUMENTOS: C/C ..... C/I. .....
Serie Nro. Nro. Dpto.

OTROS DOC. .....
Pasaporte Lib. Enrol. etc.

NACIMIENTO: .....
Fecha Lugar

DOMICILIO: .....
Calle Nro. Teléf. Ciudad o Localidad

PROFESION U OCUPACION: .....

LUGAR: ..... CARGO: .....

IDEOLOGIA POLITICA: ..... CLASIFICACION: .....

DATOS COMPLEMENTARIOS: .....
Est. Civil Cónyuge

.....

Otros datos

Fs-1

# JUNTA DE COMANDANTES EN JEFE

025534-9

Dep. I Secc. I

## S. I. D.

Sub Secc. A/N

Ficha Nro. ..... Confec. .....

..... .....

Apellidos Nombres

DOCUMENTOS: C/C ..... C/I. .....

Serie Nro. Nro. Dpto.

OTROS DOC. .....

Pasaporte Lib. Enrol. etc.

NACIMIENTO: .....

Fecha Lugar

DOMICILIO: .....

Calle Nro. Teléf. Ciudad o Localidad

PROFESION U OCUPACION: .....

LUGAR: ..... CARGO: .....

IDEOLOGIA POLITICA: ..... CLASIFICACION: .....

DATOS COMPLEMENTARIOS: .....

Est. Civil Cónyuge

.....

Otros Fil...

B 2

025534

| Fecha | Documentos | ANTECEDENTES A REGISTRAR |
|---|---|---|
| 14. .TC | 0201 | [illegible] |
| 07.05.82 | 14.543/82 | -Mencionado página/s 183 del libro "TESTIMONIO DE UNA NACION AGREDIDA". -EVALUACION : A-1.-(GM) (LA).- (FORM. Nº 01382) |

11941 / 82
PAG. 486

- POSEE ANTECEDENTES EN EL CO.NA.E -
EVAL - A - 1. (PS) INDICA ( ) ( ) ( )

Fs-1

**JUNTA DE COMANDANTES EN JEFE**

**S. I. D.**

025535-6

Dep. I Secc. I

Sub Secc. A/N

Ficha No. ..... Confec 5.5.83

BRUNO ..... Dinoman .....

Apellidos Nombres

**DOCUMENTOS: C/C.** ..... **C/I.** .....

Serie No. No. Dpto.

**OTROS DOC.** .....

Pasaporte Lib. Enrol. etc.

**NACIMIENTO:** .....

Fecha Lugar

**DOMICILIO:** .....

Calle No. Teléf. Ciudad o Localidad

**PROFESIÓN U OCUPACIÓN:** .....

**LUGAR:** ..... **CARGO:** .....

**IDEOLOGÍA POLÍTICA:** ..... **CLASIFICACIÓN:** .....

**DATOS COMPLEMENTARIOS** .....

Pat. Civil Cónyuge

.....

| FECHA | DOCUMENTOS | 025535 ANTECEDENTES A REGISTRAR | Fs-2 |
|---|---|---|---|
| 5.5.83 | 0663/80 pag.2 | -16.6.80-Visita en el E.M.R.1 al recluso Nro. 022 DE MELLO Walter.Eval; .-1(M).- Form: 9850.- | |

Fs-1

025536-4

V.

**JUNTA DE COMANDANTES EN JEFE**

S. I. D.

DEP. VI SECC. I

SUB SECC. A/N

FICHA Nº ..... CONFEC. 22/8/79

BRUNE LAGUARDA — Apellidos

GILBERTO CESAR — Nombres

DOCUMENTOS: C/C ..... Nº ..... Dpto. C/I. 296.609 Serie Nº

OTROS DOC. ..... Pasaporte Li. Enrol. etc.

NACIMIENTO: ..... Fecha Lugar

DOMICILIO: Av. Del Libertador 1875/103 — Calle Nº Teléf. — Montevideo — Ciudad o Localidad

PROFESION U OCUPACION: COMERCIALES

LUGAR: S.O.D.R.E. CARGO. .....

IDEOLOGIA POLITICA: ..... CLASIFICACION: .....

DATOS COMPLEMENTARIOS: ..... Est. Civil Cónyuge Hijos

025536

Fs-2

| FECHA | DOCUMENTOS | ANTECEDENTES A REGISTRAR |
|---|---|---|
| ENE80 | DNII. | -No registra antededentes. |
| 9/5/82 | D. 1435 | Indica datos filiatorios.- (CFE) |

FS-1

# SERVICIO DE INFORMACION DE DEFENSA

025537-2

Dep. 1

Confeccionado el 18-VI-1970.

**VARIOS**

FOTO

Apellidos BRUNE CAMIOMAR

Nombres Javier

Fecha de Nacimiento 22 años (1969)

Lugar de Nacimiento Uruguay

Est. Civil Soltero

Cred. Cívica ..... Ced. Identidad .....

Otros Documentos .....

Ocupación Estudiante de agronomía

Padre .....

Madre .....

Domicilio Br. Artigas 4137 Ciudad Montevideo

Otros datos .....

025537

Fs-2

# FICHA COMPLEMENTARIA

| DOCUMENTO | | ANTECEDENTES |
|---|---|---|
| Fecha | Origen | |
| 10-IX-969<br>Parte 80 | B72-D27<br>Año 1970 | -Detenido por violación del Decreto de Medidas Prontas de Seguridad.- |

Fs-1

025538-0

**JUNTA DE COMANDANTES EN JEFE**

**S. I. D.**

DEP. VI SECC. I

SUB SECC. N 21.7.80

FICHA Nº ..... CONFEC. .....

BRUNE PINTOS — Apellidos

JOSE LEONDO o Leoncio — Nombres

DOCUMENTOS: C/C ..... Nº ..... Dpto. C/I. 1838.512 Serie Nº

OTROS DOC. ..... Pasaporte ..... Li. Enrol ..... etc.

NACIMIENTO: ..... Fecha ..... Lugar

DOMICILIO: DOMINGOS TORRES 4340 — Calle Nº Teléf. Ciudad o Localidad

PROFESION U OCUPACION: Programa: "EL SONIDO JOVEN DE R.C.A."

LUGAR: C.C. 36 RADIO CENTENARIO CARGO: .....

IDEOLOGIA POLITICA: ..... CLASIFICACION: .....

DATOS COMPLEMENTARIOS: ..... Est. Civil ..... Cónyuge ..... Hijos

F8-2

025530

| FECHA | DOCUMENTOS | S/A | ANTECEDENTES A REGISTRAR |
|---|---|---|---|
| Agos.80 | DNII | | -Sin antecedentes. |
| 21/4/82 | D. 13949 | | Indice datos filiatorios.- (FE) |

PS-3

# JUNTA DE COMANDANTES EN JEFE

S. I. D.

025538

DEP. VI SECC. I

SUB SECC. A/N

FICHA Nº ..... CONFEC. 21/8/79

BRUNE PINTOS — Apellidos

JOSE LEONCIO — Nombres

DOCUMENTOS: C/C ..... Nº ..... Dpto. C/I. 838.512 Serie Nº

OTROS DOC. ..... Pasaporte Li. Enrol. etc.

NACIMIENTO: ..... Fecha Lugar

DOMICILIO: Domingo Torres 4340 — Calle Nº Teléf. Montevideo — Ciudad o Localidad

PROFESION U OCUPACION: .....

LUGAR: Radio Independencia CX 50 CARGO .....

IDEOLOGIA POLITICA: ..... CLASIFICACION: .....

DATOS COMPLEMENTARIOS: ..... Est. Civil Cónyuge Hij.

025530

Fs-21

| FECHA | DOCUMENTOS | ANTECEDENTES A REGISTRAR |
|---|---|---|
| 7/8/80 | DNII | -Sin antecedentes.<br>No se encuentra Documento.- (FS) |

ASUNTO PRENSA NACIONAL 025538

FS-5

**JUNTA DE COMANDANTES EN JEFE**

S. I. D.

DEP. I SECC. I

SUB SECC. A/N

FICHA Nº ..... CONFEC. 28.4.78

BRUNE (Apellidos) José (Nombres)

DOCUMENTOS: C/C ..... (Nº, Dpto.) C/I. ..... (Serie, Nº)

OTROS DOC. ..... (Pasaporte, Li. Enrol., etc.)

NACIMIENTO: ..... (Fecha, Lugar)

DOMICILIO: ..... (Calle, Nº, Teléf., Ciudad o Localidad)

PROFESION U OCUPACION: Jefe de Informativos de la Radio CX50 de Capital (1)*

LUGAR: ..... CARGO. .....

IDEOLOGIA POLITICA: ..... CLASIFICACION: .....

DATOS COMPLEMENTARIOS: ..... (Est. Civil, Cónyuge, Hijo, Otros familiares)

025538

Fs-6

| FECHA | DOCUMENTOS | ANTECEDENTES A REGISTRAR |
|---|---|---|
| Feb.78 | M.Interior- Indica (1)* Of.prensa | No se encuentra documento.- (PE) |

Ficha confeccionada el día 3/7/1972

Ps-1

**MINISTERIO DE DEFENSA NACIONAL**
**S. I. D.**

025539-8

Dep. I Secc. I
Sub-Secc. A/N
Ficha Nro. ..... Confec. .....

BRUNE VIGNOLA — Apellidos
LUIS ANIBAL — Nombres

**DOCUMENTOS:** C/C. B.A.A. 14846 — Serie / Nro. — C/I. ..... — Nro. / Dpto.

**OTROS DOC.** Pasaporte No.008515 — Pasaporte / Lib. Enrol. / etc.

**NACIMIENTO:** ..... — Fecha / Lugar

**DOMICILIO:** ECHEVARRIARZA 3270 Apto.1 (MONTEVIDEO) — Calle / Nro. / Teléf. — PERLOVSKAIA 8/5 (MOSCU-U.R.S.S.) — Ciudad o Localidad

**PROFESION U OCUPACION:** Estudiante en la Universida PATRICIO LUMUMBA (U.R.S.S.)

**LUGAR:** ..... **CARGO:** .....

**IDEOLOGIA POLITICA:** ..... **CLASIFICACION:** .....

**DATOS COMPLEMENTARIOS:** ..... — Est. Civil / Conyuge

Otros familiares

025539 fs-2

| Fecha | Documentos | ANTECEDENTES A REGISTRAR |
|---|---|---|
| 31/5/1972 | Nota No. 278-72 del Ministerio de Relac. Exte Archivo Depto II | -Figura entre los once estudiantes que se encuentran en MOSCU(U.R.S.S) estudiando en la Universidad PATRICIO LULUMBA repartidos en las siguientes disciplinas:Medicina,Física,Química,Fisiología,Ingeniería y Agronomía.<br>Uno de los becados confirmó que toda beca es otorgada por intermedio y bajo la recomendación del Instituto Cultural Soviético-Uruguayo.<br>Todos ellos se presentaron en la Embajada en ocasión de labrarse las Actas de los ciudadanos uruguayos residentes en la Unión Soviética con motivo de su ausencia del país en coicidencia con las elecciones nacionales (C.C) |
| 06.05.82 | 14.543/82 | -Mencionado página/s 183 del libro "TESTIMONIO DE UNA NACION AGREDIDA".<br>-EVALUACION : A-1.-(GM) (LA).- |

025539 FS-3

025539

FS-21

**SERVICIO DE INFORMACION DE DEFENSA**

Dep. 1

025540-6

Ps-1

Confeccionado el 9 MAYO 1974

V A R I O S

FOTO

Apel'idos BRUNEL

Nombres José

Fecha de Nacimiento

Lugar de Nacimiento

Est. Civil

Cred Civica ..... Céd. Identidad

Otros Documentos

Ocupación Estudiante

Padre

Madre

Domicilio ..... Ciudad

Otros datcs

21233

025540

FICHA COMPLEMENTARIA

B-2

| DOCUMENTO | | ANTECEDENTES |
|---|---|---|
| Fecha | Origen | |
| 21/12/72 | Doc.4315 | Figura en una relación de becarios de la Universidad de la República, percibiendo un sueldo neto de $18.000.-(H ). |

Ficha confeccionada el 17.7.75

Fs-1

# MINISTERIO DE DEFENSA NACIONAL

025511-4

**S. I. D.**

Dep. I Sec. I

Sub - Secc. **A/N.**

Ficha Nro. ____ Confec. ____

[illegible] Juan [illegible]

Apellidos Nombres

DOCUMENTOS: C/C. ____ C/I. ____

Serie Nro. Nro. Dpto.

OTROS DOC. ____

Pasaporte Lib. Enrol. etc

NACIMIENTO: ____

Fecha Lugar

DOMICILIO: ____

Calle Nro. Teléf. Ciudad Localidad

PROFESION U OCUPACION: ____

LUGAR: ____ CA[illegible]: ____

IDEOLOGIA [illegible] [illegible]IFICACION: ____

DA[illegible]

021541 B-2

| Fecha | Documentos | ANTECEDENTES A REGISTRAR |
|---|---|---|
| 14.6.75 | D.1084 | Izquierdista. Desde su cargo promovió a los también izquierdistas Ing. Bronner, Benavente, Belzac, Millot, Julon y Valdez.- VF-6-gg-. |

025542-2

Fs-1

# JUNTA DE COMANDANTES EN JEFE

**S. I. D.**

Dep. I Secc. I

Sub Secc. A/N

Ficha Nº ..... Confec. 28.2.83

BRUNELLA Darío

Apellidos Nombres

DOCUMENTOS: C/C. ..... C/I. .....

Serie Nº Nº Dpto.

OTROS DOC. .....

Pasaporte Lib. Enrol. etc.

NACIMIENTO: .....

Fecha Lugar

DOMICILIO: .....

Calle Nº Teléf. Ciudad o Localidad

PROFESION U OCUPACION: PERIODISTA RADIO EL MUNDO DE CORRIENTES

LUGAR: ..... CARGO: .....

IDEOLOGIA POLITICA: ..... CLASIFICACION: .....

DATOS COMPLEMENTARIOS .....

Est. Civil Cónyuge Hijos

.....

Otros familiares

025542

| Fecha | Documentos | ANTECEDENTES A REGISTRAR | Fs-2 |
|---|---|---|---|
| 21.2.83 | 24499 Pag. 004 (BA) | Firmante de una carta dirigida al diario "El Heraldo" y publicada el 27.1.83, en la que casi un centenar de productores de leche del Departamento de Florida, hacen constar su apoyo a la sección "Tribuna Abierta", en la que se recogen las opiniones de la población sobre asuntos de interés general, y en la que según expresan: "los productores tendremos la oportunidad de interiorizarnos de la marcha de la problemática que debemos enfrentar, la misma que hoy se desliza dentro del más impenetrable obscurantismo, llevándonos a la bancarrota económica y financiera del sector".-Eval:A-1 Formulario 5770 (30) | |

025543-0

Ps-1

# JUNTA DE COMANDANTES EN JEFE

**S. I. D.**

Dep. I Secc. I

Sub Secc. A/N

Ficha Nº ..... Confec. 28.2.83

BRUNELLA DE LEON — Apellidos

Ruben — Nombres

DOCUMENTOS: C/C. ..... Serie ..... Nº ..... C/I. ..... Nº ..... Dpto.

OTROS DOC. ..... Pasaporte ..... Lib. Enrol. ..... etc.

NACIMIENTO: ..... Fecha ..... Lugar

DOMICILIO: ..... Calle ..... Nº ..... Teléf. ..... Ciudad o Localidad

PROFESION U OCUPACION: PRODUCTOR LECHERO RESIDENTE DE COL-PROLE

LUGAR: ..... CARGO: .....

IDEOLOGIA POLITICA: ..... CLASIFICACION: .....

DATOS COMPLEMENTARIOS ..... Est. Civil ..... Cónyuge ..... Hijos

Otros datos

B2

| Fecha | Documentos | 025543 ANTECEDENTES A REGISTRAR |
|---|---|---|
| 21.2.83 | 24499 Pag. 004 (BA) | Firmante de una carta dirigida al diario "El Heraldo"y publicada el 27.1.83, en la que casi un centenar de productores de leche del Departamento de Florida, hacen constar su apoyo a la sección "Tribuna Abierta", en la que se recogen las opiniones de la población sobre asuntos de interés general, y en la que según expresan"los productores tendremos la oportunidad de interiorizarnos de la marcha de la problemática que debemos enfrentar, la misma que hoy se desliza dentro del más impenetrable obscurantismo, llevándonos a la bancarrota económica y financiera del sector".-Eval:A-1 Formulario 5701 (00) |

V. Fs-1

**JUNTA DE COMANDANTES EN JEFE**

S. I. D.

025544-8

DEP. I SECC. I

SUB SECC. A/N

FICHA Nº ..... CONFEC. 25.10.8

PRUDELLO — Apellidos

Alfredo — Nombres

DOCUMENTOS: C/C ..... Nº ..... Dpto. C/I. 1.427.989 Serie Nº

OTROS DOC. ..... Pasaporte Li. Enrol etc.

NACIMIENTO: ..... Fecha Lugar

DOMICILIO: [illegible] 3432 — Calle Nº Teléf. Ciudad o Localidad

PROFESION U OCUPACION: .....

LUGAR: [illegible] C/ [illegible]O: [illegible]

IDEOLOGIA POLITICA: ..... CLASIFICACION: .....

DATOS COMPLEMENTARIOS: ..... Est. Civil Cónyuge Hijos

..... Otros familiares

025544 Fs-2

| FECHA | DOCUMENTOS | ANTECEDENTES A REGISTRAR |
|---|---|---|
| NOV.80 | [illegible] | NO REGISTRA ANTECEDENTES. |
| 1-4-82 | D. 13402 | Indica datos falsatorios.- (FE) |

VARIOS

Fs-1

**JUNTA DE COMANDANTES EN JEFE**

S. I. D.

025545-5

DEP. I SECC. I

SUB SECC. A/N

FICHA Nº ..... CONFEC. 6.5.82

BRUNENGO — Apellidos

ADOLFO — Nombres

DOCUMENTOS: C/C ..... Nº ..... Dpto. C/I. ..... Serie ..... Nº

OTROS DOC. ..... Pasaporte ..... Li. Enrol ..... etc.

NACIMIENTO: ..... Fecha ..... Lugar

DOMICILIO: ..... Calle ..... Nº ..... Teléf. ..... Ciudad o Localidad

PROFESION U OCUPACION: .....

LUGAR: ..... CARGO: .....

IDEOLOGIA POLITICA: ..... CLASIFICACION: .....

DATOS COMPLEMENTARIOS: ..... Est. Civil ..... Cónyuge ..... Hijos

..... Observaciones

1545

025545

Fs-2

| FECHA | DOCUMENTOS | ANTECEDENTES A REGISTRAR |
|---|---|---|
| 06.10.81 | D. 8457 | -Integrante al 8/10/73 de Logia Masónica "DERECHOS HUMANOS" Evaluación: A-2 . (VL) (LA).-Indica ( ) ( ) ( ) ( ) ( ). |

Fs-1

**PE**

**MINISTERIO DE DEFENSA NACIONAL** 025546-3

**S. I. D.**

Dep. 1 Sec. 1

Sub-Sección N

Ficha Nº........ Confec. 30/3/73

BRUNENGO LANGLAIS(1) ........ Armando Diver(2)

Apellidos — Nombres

DOCUMENTOS: C/C. ........ Serie ........ Nro. ........ C/I ........ Nro. ........ Dpto.

OTROS DOC. ........ Pasaporte ........ Lib. Enrol. ........ etc.

NACIMIENTO: ........ Fecha ........ Lugar

DOMICILIO: [illegible] San José(3) ........ Calle ........ Nro. ........ Teléf. ........ C. Dolores(4) Ciudad o Localidad

PROFESION U OCUPACION: ........

LUGAR: ........ CARGO ........

IDEOLOGIA POLITICA: ........ CLASIFICACION: ........

DATOS COMPLEMENTARIOS: ........ Est. Civil ........ Cónyuge ........ [illegible]

........

Otros familiares

025546 Fs-2

| Fecha | Documentos | ANTECEDENTES A REGISTRAR |
|---|---|---|
| 26/6/972 | D.1679 | —El día 7 del cte. es detenido en averiguaciones en Dolores, por pr suntas actividades dediciosas. Posteriormente recobra su libertad.— |
| 30/I/973 | D. 101 hoja 2 | Liberado el 8/V/972 del Dr.I. ( por disposición del Sr. Juez Militar Indic. (A) y (A).-(J).- |
| 1/8/73 | D.2077 PEI RM2 (GG).- | |

**SERVICIO DE INFORMACION**
**DE DEFENSA**
Dep. 1

025547-1

Fs-1

Confeccionado el 26/5/73

V A R I O S

FOTO

Apellidos BRUNENGO CHAMPRETT

Nombres Hugo Demar

Fecha de Nacimiento 30 años (1980)(1)

Lugar de Nacimiento Oriental(2)

Est. Civil Soltero(3)

Cred. Cívica ..... Céd. Identidad 1511231-8(4)

Otros Documentos Dpte. común 314.900(5)

Ocupación Fotógrafo(6)

Padre .....

Madre .....

Domicilio Calle 30 971(7) Apto. 502(8) ..... Ciudad [illegible](9)

Otros datos .....

21[illegible]

025547

Fs-2

# FICHA COMPLEMENTARIA

| DOCUMENTO | | ANTECEDENTES |
|---|---|---|
| Fecha | Origen | |
| 22/V/973 | Doc.1073 J.P.M. | -El día 9/V/973, fué detenido en averiguación por consumo de estupefacientes.- ((FF)) |
| 21/V/973 | Doc.1032 J.P.M. | -El 13/V/973, fué dejado en libertad por dispocición del Juez de Inst. de 4to. Turno.- ((FF)) |
| 27.12.80 | D.2059 P.D.Nº.361/80/DII. | 27.12.80 - A la hor 14 en vuelo 910 de V.RIG arriba a nuestro país procedente de Rio de Janeiro en caracter de deportado por falta de visa. En abril de 1980, viajó a Porto Alegre, quedando sin domicilio fijo, posee antecedentes en la D.I.I. por tráfico de drogas. Fue internado en el Instituto de Higiene a cargo de la Sanidad Aerea del Aeropuerto de Carrasco, de acuerdo a la enfermedad que padece. Ind.de:(1) a (9).-(FF) (Form. Nº. 04340 |

Confeccionada: 2/2/70 025548-9 Fs-1

MINISTERIO DE DEFENSA NACIONAL
S. I. D.

Dep. I Secc. I
Sub-Secc. A/N
Ficha N.o ..... Confec. .....

BRUNETO ..... Mateo .....
Apellidos Nombres

DOCUMENTOS: C/C ..... C/I .....
Serie No. N.o Dpto.

OTROS DOC.- .....
Pasaporte Lib. Enrol. etc.

NACIMIENTO: .....
Fecha Lugar

DOMICILIO: .....
Calle N.o Teléf. Ciudad o Localidad

PROFESION U OCUPACION: Empleado

LUGAR: Basso Hnos. CARGO: .....

IDEOLOGIA POLITICA Comunista - UJC.- CLASIFICACION Círculo Sur
Carnet Nº 3113 -Ingresó: 8/10/60

DATOS COMPLEMENTARIOS .....
Est. Civil Conv. Hi.

025548 Fs-2

| Fecha | Documentos | ANTECEDENTES A REGISTRAR |
|---|---|---|
| V/1962 | Mondel N°164 - Indica (1) s/ (4) | |

025549-7 17 FEB. 1976 FS-1

# JUNTA DE COMANDANTES EN JEFE
## S. I. D.

Dep. I Secc. I

Sub Secc. A/N

Ficha Nro. ..... Confec. .....

BRUNETTI Anibal
Apellidos Nombres

DOCUMENTOS: C/C ..... C/I. .....
Serie Nro. Nro. Dpto.

OTROS DOC. .....
Pasaporte Lib. Enrol. etc.

NACIMIENTO: .....
Fecha Lugar

DOMICILIO: .....
Calle Nro. Teléf. Ciudad o Localidad

PROFESION U OCUPACION: Transporte línea D

LUGAR: CUBAS CARGO: .....

IDEOLOGIA POLITICA: Comunista CLASIFICACION: .....

DATOS COMPLEMENTARIOS: .....
Est. Civil Cónyuge Hijos

Otros familiares

025549

Fs-2

| Fecha | Documentos | ANTECEDENTES A REGISTRAR |
|---|---|---|
| 8.I.76 | 0001 | Afiliado al Partido Comunista el día 12/XI/46 con el Nº 1893.- (Microfilm incautado a Rodney ARISMENDI) Evaluación: B-2 (Z) |

J. C. J.
Dpto. 1

925549

Apellidos BRUNETTI

Nombres Aníbal

Documentos: AFILIADO AL PARTIDO COMUNISTA N1893

| Ant, Secc. | A | B | C | D | E | G | V |
|---|---|---|---|---|---|---|---|
| | ☐ | ☐ | ☐ | ☐ | ☐ | ☐ | ☐ |

Secreto

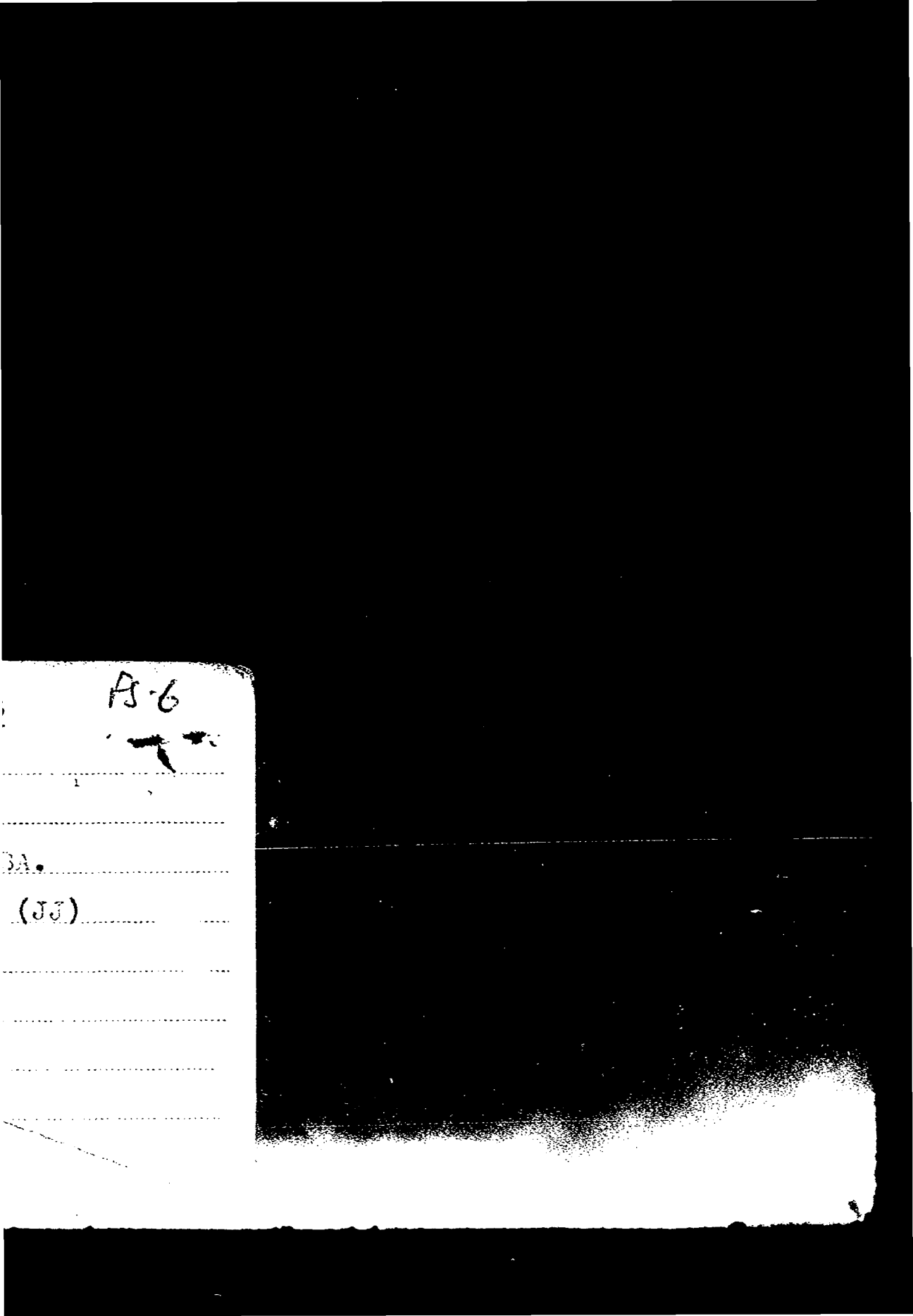
A-6
(JJ)

025550-5

Fs-1

# JUNTA DE COMANDANTES EN JEFE

## S. I. D.

Dep. I  Secc. 1

Sub Secc. A/N

Ficha Nro. ..... Confec. .....

BRUNETTI (Apellidos)  Carlos (Nombres)

DOCUMENTOS: C/C AKA 4213 (Serie / Nro.)  C/I. ..... (Nro. / Dpto.)

OTROS DOC. ..... (Pasaporte / Lib. Enrol. / etc.)

NACIMIENTO: 37 años en 1960 (Fecha / Lugar)

DOMICILIO: Bulgeria 4141 (Calle / Nro. / Teléf. / Ciudad o Localidad)

PROFESION U OCUPACION: Guarda

LUGAR: CUBA  CARGO: .....

IDEOLOGIA POLITICA: Comunista  CLASIFICACION: .....

DATOS COMPLEMENTARIOS: ..... (Est. Civil / Cónyuge / Hijos)

Observaciones

025550

FS-2

| Fecha | Documentos | ANTECEDENTES A REGISTRAR |
|---|---|---|
| 8.I.76 | 0001 | Afiliado al Partido Comunista el día 28/IX/60.- (Microfilm incautado a Rodney ARISMENDI) Evaluación:B-2 (Z) |

Ps-5

C. J.

Dpto. 4

025550

Apellidos BRUNETTI

Nombres Carlos

Documentos: AFILIADO AL PARTIDO COMUNISTA Illeg.

| Ant, Secc. | A | B | C | D | E | G | V |
|---|---|---|---|---|---|---|---|
| | ☐ | ☐ | ☐ | ☐ | ☐ | ☐ | ☐ |

Secreto

EDENTES

A-6

).

Junca D.

val B - 2 (JJ)

Ps 1

17 FEB. 1976

# JUNTA DE COMANDANTES EN JEFE
## S. I. D.

025551-3 Dep. I Secc. I

Sub Secc. A/N

Ficha Nro. ..... Confec. .....

BRUNETTI — Apellidos

Mario — Nombres

DOCUMENTOS: C/C ..... C/I. .....
Serie Nro. Nro. Dpto.

OTROS DOC. .....
Pasaporte Lib. Enrol. etc.

NACIMIENTO: .....
Fecha Lugar

DOMICILIO: .....
Calle Nro. Teléf. Ciudad o Localidad

PROFESION U OCUPACION: Cabotaje .....

LUGAR: Puerto ..... CARGO: .....

IDEOLOGIA POLITICA: Comunista ..... CLASIFICACION: .....

DATOS COMPLEMENTARIOS: .....
Est. Civil Cónyuge e hijos

Otros datos

025551

FS-2

| Fecha | Documentos | ANTECEDENTES A REGISTRAR |
|---|---|---|
| 8.I.76 | 0001 | Afiliado al Partido Comunista en el año 1938 con el N°6729. (Microfilm incautado a Rodney ARISMENDI) Evaluación:B-2 (Z) |

B-5

J. C. [redacted]

Dpto. 1

025551

Apellidos ..... BRUNETTI .....

Nombres ..... Mario .....

Documentos: AFILIADO AL PARTIDO COMUNISTA N6729

Ant, Secc. A B C D E G V

☐ ☐ ☐ ☐ ☐ ☐ ☐

Secrete

025551 **ANTECEDENTES** B-6.

Fecha ing. Años 1938

Dom carece.

Ocup. puerto Cabotaje.

8.1.76. Doc 0001 Eval B -2 (JJ)

FS-1

# JUNTA DE COMANDANTES EN JEFE
## S. I. D.

025552-1

Dep. I Secc. I
Sub. Secc. A/N
Ficha N.º ..... Confec. 28.11.82

BRUNETTI RODRIGUEZ — Walter Edison
Apellidos — Nombres

DOCUMENTOS: C/C BVB 18.803 C/I. 1.042.611 Mdeo.(1)
Serie N.º N.º Dpto.

OTROS DOC. .....
Pasaporte Lib. Enrol. etc.

NACIMIENTO: 22.8.44 Mdeo.(2)
Fecha Lugar

1982-Ben Dirección Ap. 2 (4)

DOMICILIO: Santa Lucía 4142 Ap. 3 entre Luciano Lagasta y Emilio Romero
Calle N.º Teléf. Ciudad o Localidad

PROFESION U OCUPACION: Estudiante 1982 Casado(5)

LUGAR: E.M.E. CAR

IDEOLOGIA POLITICA: CLASIFICACION:

DATOS COMPLEMENTARIOS: Casado(3)
Est Civil Cónyuge Hijos

Otros familiares

| Fecha | Documentos | 025552 ANTECEDENTES A REGISTRAR Fs-2 |
|---|---|---|
| 19.2.79 | 0274 | -16/JUL/64 - Afiliado al Partido Comunista con el No. 21.890, Sec. 20, Agr. J. Zinola, según material incautado por CCOA en Feb./76"Op. Morgan. EVAL A-1 FORM 4684 |
| 13.9.82 | 19017 | Figura en el 146 lugar de la lista ACO del Partido Colorado Agrupación "Unidad y [illegible]" Dpto. de Mdeo. como candidato para integrar los Deliberantes Departamentales y Convenciones Nacionales en las Elecciones Internas de los PP.JJ. del 28 de Noviembre de 1982. ( ? ) IND (1) (2) FORM 4685 |
| | | Por Oficio Nº91 /82 el S.I.D. comunica a la Corte Electoral [illegible] de acuerdo a las disposiciones en vigencia, el [illegible] ha sido inhabilitado para integrar la mencionada [illegible] causa que motivó su inhabilitación fué: Partido Comunista( ) |

な3

025552

174226

Fs-1

# SERVICIO DE INFORMACION DE DEFENSA

025553-9

Dep. I

Confeccionado el 20-Enero 1970.-

## VARIOS

FOTO

Apellidos BRUNETTO VELAZCO

Nombres Alejandro Manuel

Fecha de Nacimiento 57 años (1967)

Lugar de Nacimiento Uruguey

Est. Civil Casado

Cred. Cívica: Céd. Identidad 143.315

Otros Documentos

Ocupación Profesor del Instituto de Profesores Artigas

Padre

Madre

Domicilio Sarmiento2376 Ciudad Montevideo

O

FICHA COMPLEMENTARIA

FJ-2

| DOCUMENTO | | ANTECEDENTES |
|---|---|---|
| Fecha | Origen | 025553 |
| 11-X-1967 | B72-D10 | -Detenido dentro del Instituto de Profesores Artigas durante la vigencia del Decreto de Medidas Prontas de Seguridad |
| | 11941 / 82<br>PAG. 786 | -POSE[illegible]TES EN EL CO.NA.E-<br>EVAL - A - 1. (PS) INDICA ( ) ( ) ( ) |

Fs-1

580

**SERVICIO DE INTELIGENCIA**

**Dep. I (Seguridad)**

**Sección**

MINISTERIO DE DEFENSA NACIONAL
Servicio de Información de Defensa

Ficha No. 025554-7 confeccionada el 24-V-965.

Foto

Apellidos BRUNETTO

Nombres Alvaro.-

Fecha de Nacimiento:

Lugar de Nacimiento:

Cred. Civ.: Ced. Identidad:

Prontuario: F. Censal:

Padre:

Madre:

Domicilio: Bruno 1222 Ciudad: Montevideo.-

Otros datos (Documentos y señas personales)

FICHA COMPLEMENTARIA Fs 2

| Documento | | | 025554 Antecedentes |
|---|---|---|---|
| N.º | Fecha | Orígen | |
| B-76-D-100. | 24-V-965.- | | -Suscritor de la revista "Tiempos Nuevos", que se le envía desde Moscú. |
| 0001 | 8.I.76 | | Afiliado al Partido Comunista el día 8.II.63 con el Nº 19320 (Microfilm incautado a Rodney ARISMENDI) Evaluación: 0-2 (4) Indica (1) y (2) |

fs. 5

J. C. J.

Dpto. 1

025[illegible]

Apellidos BRUNETTO

Nombres Alvaro

Documentos AFILIADO AL PARTIDO COMUNISTA N 19320

Ant, Secc. A B C D E G V

☐ ☐ ☐ ☐ ☐ ☐ ☐

Secreto

:EDENTES

FS-b

?-26 de Marzo .

aratorio, nocturno.

val E- 2 (JJ)

Ps-7

JUNTA DE COMANDANTES EN JEFE
S. I. D.

025554 Dep. I Secc. I

Sub Secc. A/N

Ficha Nro. ..... Confec. .....

BRUNETTO PALADINO — Apellidos
Alvaro Francisco — Nombres

DOCUMENTOS: C/C BAA 14563 — Serie Nro. C/I. ..... — Nro. Dpto.

OTROS DOC. ..... — Pasaporte Lib. Enrol. etc.

NACIMIENTO: ..... — Fecha Lugar

DOMICILIO: ..... — Calle Nro. Telef. Ciudad o Localidad

PROFESION U OCUPACION: .....

LUGAR: ..... CARGO. .....

IDEOLOGIA POLITICA: ..... CLASIFICACION: .....

DATOS COMPLEMENTARIOS: ..... — Est. Civil Cónyuge

025554

| Fecha | Documentos | ANTECEDENTES A REGISTRAR |
|---|---|---|
| 25 SET. 1978 | | - Delegado de Mesa por las listas 1001<br>, en las elecciones nacionales del año 1971, por el<br>Departamento de Montevideo . Circuito Nº. 300<br>.- (0098 (J) |

Rs-1

**SERVICIO DE INFORMACION DE DEFENSA**

Dep. 1

025554

Confeccionado el 5 JUL 1974

V A R I O S

FOTO

Apellidos BRUNETTO MIER

Nombres Ana María

Fecha de Nacimiento 21 años en 1973

Lugar de Nacimiento Uruguay

Est. Civil Soltera

Cred Cívica ..... Céd. Identidad .....

Otros Documentos .....

Ocupación Técnica en Belleza- Est. de UTU Estudiante del Liceo Rodó Año 1972

Padre .....

Madre .....

Domicilio Canelones 874 Ap.102 Pisol. Ciudad Montevideo

Otros datos .....

21

025555

Ps-2

# FICHA COMPLEMENTARIA

| DOCUMENTO | | ANTECEDENTES |
|---|---|---|
| Fecha | Origen | |
| 5.X.73 | 3332 | - Figura en una relación de personas que vinieron de Santiago de Chiel en una avión de la Fuerza Aérea Uruguaya el 21 de Setiembre ppdo.(Se adjuntan actas de los mismos.) (D) |
| 20.X.73 | Doc.3477 | - Indica doc. anterior.Por intermedio de la Embajada Uruguaya en Santiago regresó al país. (SS) EVALUACION A-1. |
| 29.XI.73 | Doc.3411 PD) 00007 DNII | - Figura en una relación de personas que regresaron a nuestro país porcedente de Santigao de Chile en vuelode Tamu el día 21.IX.73.Fué detenido.Posteriormente recupero su libertad ya que se considero que no tenía ninguna vinculación con alguna organización extremista.-(SS)- |
| | 29.4.83 | Memo(A)3050/82 (7a.parte) para DINARP.(MS). Formulario 14 265 |

025556-2 FS-1 [redacted]

SERVICIO DE INTELIGENCIA

MINISTERIO DE DEFENSA NACIONAL M/F
SERVICIO DE INFORMACION DE DEFENSA

[redacted]

Fecha Montevideo, noviembre 17 de 1958.-

Ficha 52.-

Nombre BRUNETTO, Carlos.

Nacionalidad

Profesión o actividad Obr. del Transporte (CUTCSA)

Lugar de nacimiento

Documentos que posee

Domicilio Teléf.

FOTO

F I L I A C I O N

Edad aparente color del

cutis de los cabellos

estatura aspecto social

señas particulares

025556

Ps-2

| Fecha | Contenido |
|---|---|
| 1)17.XI.958.- | El Popular.- |

Lugar donde frecuenta

afiliado a

actividad política y donde actúa

COMUNISMO.

Antecedentes policiales

vehículos que posee o que guía

nombre y número de

personas que forman su familia

DATOS COMPLEMENTARIOS

1) Entrevistado por cronistas de este diario comunista, manifiesta que en las próximas elecciones de 1958 votará al Partido Comunista.-

925557-O

PS-1

PE I

# MINISTERIO DE DEFENSA NACIONAL
## S. I. D.

Dep. I

Sub-Secc. A/N 24.Iv.72

Ficha Nro. ..... Confec. .....

BRUNETTO (Apellidos) Carlos (Nombres)

DOCUMENTOS: C/C. ..... (Serie / Nro.) C/I. ..... (Nro. / Dpto.)

OTROS DOC. ..... (Pasaporte / Lib. Enrol. / etc.)

NACIMIENTO: ..... (Fecha / Lugar)

DOMICILIO: ..... (Calle / Nro. / Teléf. / Ciudad o Localidad)

PROFESION U OCUPACION: .....

LUGAR: ..... CARGO: .....

IDEOLOGIA POLITICA: ..... CLASIFICACION: .....

DATOS COMPLEMENTARIOS: ..... (Est. Civil / Conyuge / Hijos)

..... (Otros familiares)

025557

PS-2

| Fecha | Documentos | ANTECEDENTES A REGISTRAR |
|---|---|---|
| 29.III.72 | Inf.Direc. 233.* | * Habría participado en la ayuda exterior que posibilitó la fuga de los sediciosos de Punta Carretas. Su cuñado estudiante de 2do. de Medicina habría instalado un negocio en el Chuy poco después de liberado Díaz Gomide.(J).- |

025558-8

PE Ps-1

# MINISTERIO DE DEFENSA NACIONAL

## S. I. D.

Dep. 1 Sec. 1

Sub - Secc. A/N

Ficha Nro..... Confec. .....

BRUNETTO RODRIGUEZ — Apellidos

Carlos — Nombres

DOCUMENTOS: C/C. BMA 16156 (4) C/I. 971.341 (1) (8)
Serie — No. — Nro. — Dpto

OTROS DOC. .....
Pasaporte — Lib. Enrol. — etc.

NACIMIENTO: 18/1/941 Montevideo (2)
Fecha — Lugar

DOMICILIO: General Flores 4207 apto. 3 (5)
Calle — Nro. — Teléf. — Ciudad o Localidad

PROFESION U OCUPACION: Empleado (6)

LUGAR: ANCAP (7) CAI .....

IDEOLOGIA POLITICA: Comunista CLASIFICACION: .....

DATOS COMPLEMENTARIOS: .....
Est. Civil — Cónyuge — Hijos

Hijo de: Oscar y María Ofelia (3)
Otros Familiares

025558

| Fecha | Documentos | ANTECEDENTES A REGISTRAR FS-2 |
|---|---|---|
| 11.IX.73 | 2854 | -Figura en nómina de uruguayos actualmente radicados en Chile, que trabajan en la Fábrica "Ferrilosa" de Santiago de Chile, y manifiestan ser integrantes del Movimiento Tupamaros.- (F) |
| 6/11/73 | D. 3849 | - Figura en una lista de ciudadanos uruguayos asilados en la Embajada Argentina en Chile. (GG).- Indica: 1,2,3.- |
| 22/12/73 | D.4383 | - Integra nómina de uruguayos asilados en la Embajada Argentina en Chile que arribaron el 31 de octubre al Aeropuerto Internacional de Camba-Punta (Corrientes). (GG).- |
| 15/5/74 | 1053 | Figura en una nómina de ciudadanos uruguayos que han abandonado la República de Chile en calidad de asilados o expulsados el 1/4/74.Asilado.Viajó a Argentina.(VV) |
| 9.I.76 | 0001 | Afiliado al Partido Comunista el día 15/X/68 con el Nº31328 (Microfilm encontrado a Rodney Arismendi)Evaluación:B-2 (2) Indica (4)a (7) |

8

FS-5

J. C. J. 023158

Dpto. 1

Apellidos BRUNETTO RODRIGUEZ

Nombres Carlos

Documentos: AFILIADO L PARTIDO COMUNISTA 131328

Ant, Secc. A B C D E G V

☐ ☐ ☐ ☐ ☐ ☐ ☐

Secreto

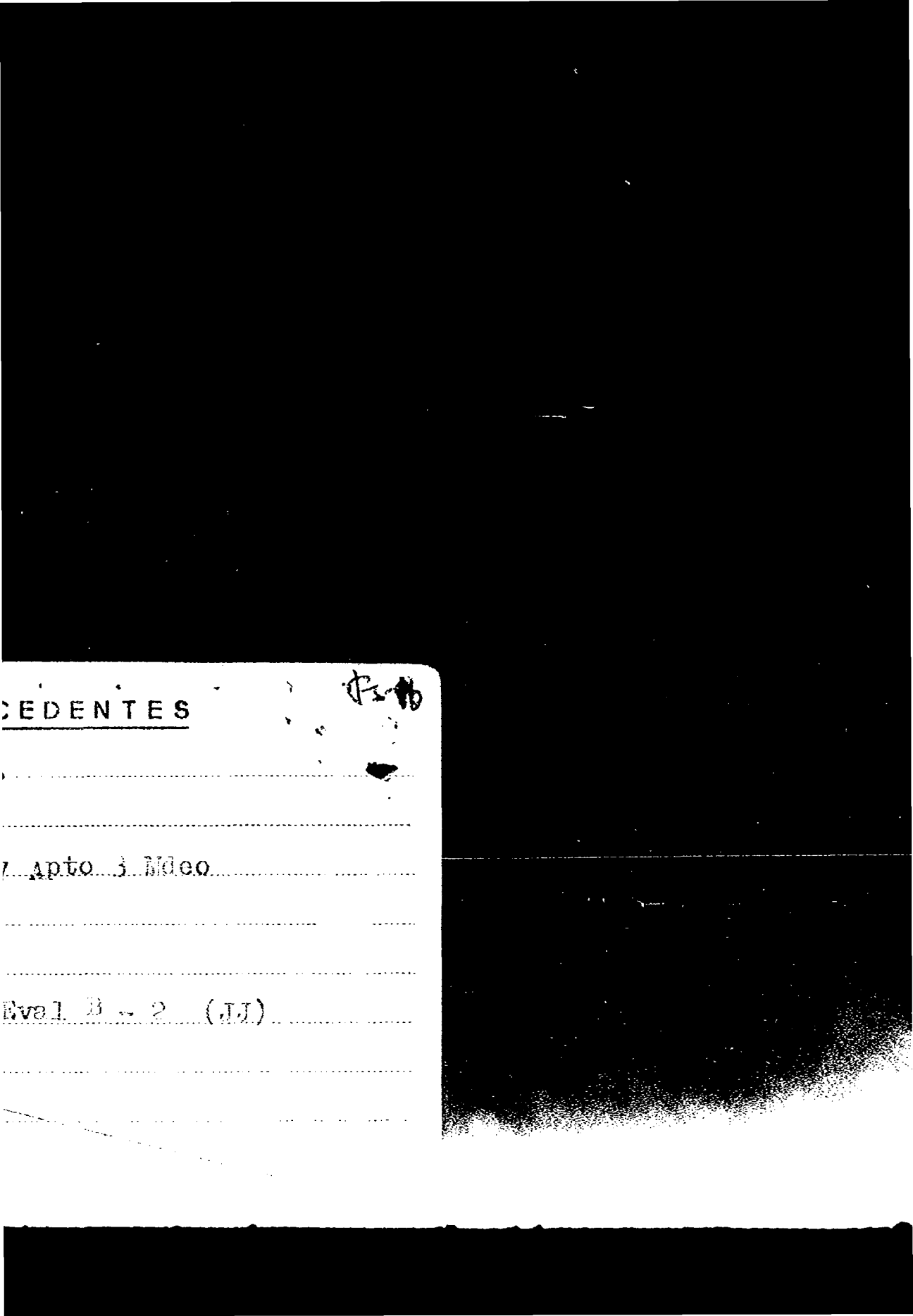
CEDENTES
Apto 3 Mdeo
Eval 3 - 2 (JJ)

B- 828 025558

Fs-7

NOMBRE BRUNETTO RODRIGUEZ , Carlos

EDAD Nació el 18 de Enero de 1911 Montevideo

DIRECCION

C. C. o C. IDENTIDAD C.I. 971.341.

NACIONALIDAD Uruguayo.-

PROFESION

OBSERVACIONES

PS-8

025558

## OBSERVACIONES

en Chile .- El 31 de Octubre viajó al Aeropuerto Internacional de [illegible]

Corrientes .- (FALTA DOCUMENTO)

**SERVICIO DE INFORMACIONES**
**DE DEFENSA**
Dep. 1

023958-6

F-1

Confeccionado el 23.V.972.-

VARIOS

FOTO

Apellidos BRUNETTO PICKET .

Nombres Carlos Alberto.-

Fecha de Nacimiento 18 Años en 1972.-

Lugar de Nacimiento URUGUAY.-

Est. Civil Soltero.-

Cred. Cívica ..... Céd. Identidad .....

Otros Documentos .....

Ocupación .....

Padre .....

Madre .....

Domicilio Ecuador Nro. 2372.- Ciudad MONTEVIDEO.-

Otros datos .....

[illegible]

# FICHA COMPLEMENTARIA

B-2

| DOCUMENTO | | ANTECEDENTES |
|---|---|---|
| Fecha | Origen | |
| 5.1.1972.- | P.-J.P.M.- | Detenido por Sec. Nro.24, y trasladado al [illegible] Piso de Cárcel Central; a causa de estar pintando Leyendas sobre la Clausura del Periódico El Eco, en las Calles: Grecia y Verna hasta Perú.-Posteriormente ha sido puesto en libertad por Orden del Juez Competente.-(LL).- |
| 12.4.[illegible] | 24324/83 | [illegible] 6.6.80, [illegible] Inf. Art.60(V) [illegible] FORM 9245 |
| [illegible] | [illegible] | [illegible] (V) FORM [illegible] |
| [illegible] | [illegible] | [illegible] Consolidado de la [illegible] 30.6.82 [illegible] Causa [illegible]/82 [illegible] Tribunal [illegible] FORM [illegible] |
| [illegible] | [illegible] | [illegible] |

| FECHA | DOCUMENTOS | BRUNETTO PICKETT ANTECEDENTES A REGISTRAR CARLOS ALBERTO |
|---|---|---|
| 29.8.83 | 1301/80 pág.20 | En consolidado de P.M.E. del 30.06.80 figura como: 06.06.80: ALTA/Ca.C.Inf. en Averiguaciones por Presuntas Vinculaciones al P.C. Eval.A-1.(ME) Form.13776 |
| 4.11.83 | 501/81 pag.1 | -28.1.81-Indica Idem Doc.0813/80.Eval:A-2(M).- |
| 2.4.84 | 8402249 pag.2 | -3.3.84-Libertad Anticipada.Figura en una relación de reclusos liberados en el EMR.1 en el período comprendido entre el 25 de Feb y el 25 de Mar de 1984.-Eval:A-1(M).- |

025560-4

19 ENE. 1979 FS

# JUNTA DE COMANDANTES EN JEFE
## S. I. D.

Dep. I Secc. I

Sub Secc. A/N

Ficha Nro. ..... Confec. .....

BIANCHI MIER — Apellidos

Gladys Beatriz — Nombres

DOCUMENTOS: C/C AGZ 5528 — Serie Nro. — C/I. ..... — Nro. Dpto.

OTROS DOC. ..... — Pasaporte Lib. Enrol. etc.

NACIMIENTO: ..... — Fecha Lugar

DOMICILIO: ..... — Calle Nro. Teléf. Ciudad o Localidad

PROFESION U OCUPACION: .....

LUGAR: ..... CARGO .....

IDEOLOGIA POLITICA: ..... CLASIFICACION: .....

DATOS COMPLEMENTARIOS: .....

025580 Rs-2

| Fecha | Documentos | ANTECEDENTES A REGISTRAR |
|---|---|---|
| 25 SET. 1979 | | - Delegado de Mesa por las listas 90-190 en las elecciones nacionales del año 1971, por el Departamento de Montevideo . Circuito N°. 151 .- (0098) (J) |
| 1 9 6 | | |

**JUNTA COMANDANTES EN JEFE**
**Dep. 1**

025560

Fs-3

Confeccionado el 1 Marzo 1974

V A R I O S

FOTO

Apellidos [illegible] de LIRANDA

Nombres Gladys Beatriz

Fecha de Nacimiento

Lugar de Nacimiento

Est. Civil

Cred Cívica Céd. Identidad

Otros Documentos

Ocupación

Padre

Madre

Domicilio Ciudad

Otros datos

025560

PS-4

# FICHA COMPLEMENTARIA

| DOCUMENTO | | ANTECEDENTES |
|---|---|---|
| Fecha | Origen | |
| 15.5.73<br>**Eval. A-2 (BB).-** | Doc. 929 | Figura en una relación de personas que han realizado trámites personales o a través de otras personas en el Consulado de nuestro país en el distrito de Santiago de Chile, entre el 1ro. de Enero del 72 y el 1ro. de Marzo del 73. Asimismo cabe destacar que durante ese período han realizado trámites personas requeridas por las FF.CC. -qq- (Corregido por (BB)).- |

SERVICIO DE INTELIGENCIA
División I
(Seguridad)

MINISTERIO DE DEFENSA NACIONAL
SERVICIO DE INFORMACION DE DEFENSA
M / F
025561-2

Sección «A»
Act. Ant. Nac.
Ficha N° 1119

P3-1

Nombres y Apellidos: BRUNETTO [illegible] Guido(hijo)
[illegible] (?)

Fecha de Nacimiento: 11/1/935 (1)

Lugar de Nacimiento: Uruguay (3)
(País - Ciudad o Localidad - etc.)

Foto

Cred. Civ.: Serie AXX N.° 10377 Ced. Identidad: [illegible] (5)
(4)

Otros documentos. MONTEVIDEO (7)
(Pasaporte - Libreta Enrolam. - etc.)

Domicilio: [illegible] Piso 7° 1137 Ap. 703
(Ciudad o Localidad) (Calle) (N.°) (Telef.)

Filiación
- Edad Aparente ..... Color del Cutis .....
- Color del Cabello ..... Estatura Aproximada .....
- Complexión ..... Aspecto Social .....
- Señas particulares .....

[illegible] (6) [illegible]

Ficha confeccionada en [illegible] el [illegible]

025591

(8) FS-2

ACTIVIDADES

(1) Laborales: Profesión Profesor Historia Lugar de trabajo Liceo Nº 18
Bancario

Cargo ..... Antigüedad (?)

Otras Actividades /

(2) Políticas: Ideología COMUNISTA Actuación

Antecedentes

Antecedentes familiares

(3) Sociales: Estado Civil Religión Figuración

Grado Instrucción Lugares que frecuenta

(4) Económicas: Situación Capital aprox. Vehículo
marca y N.o

Otros datos

Datos Complementarios

Apreciación Personal Gral.

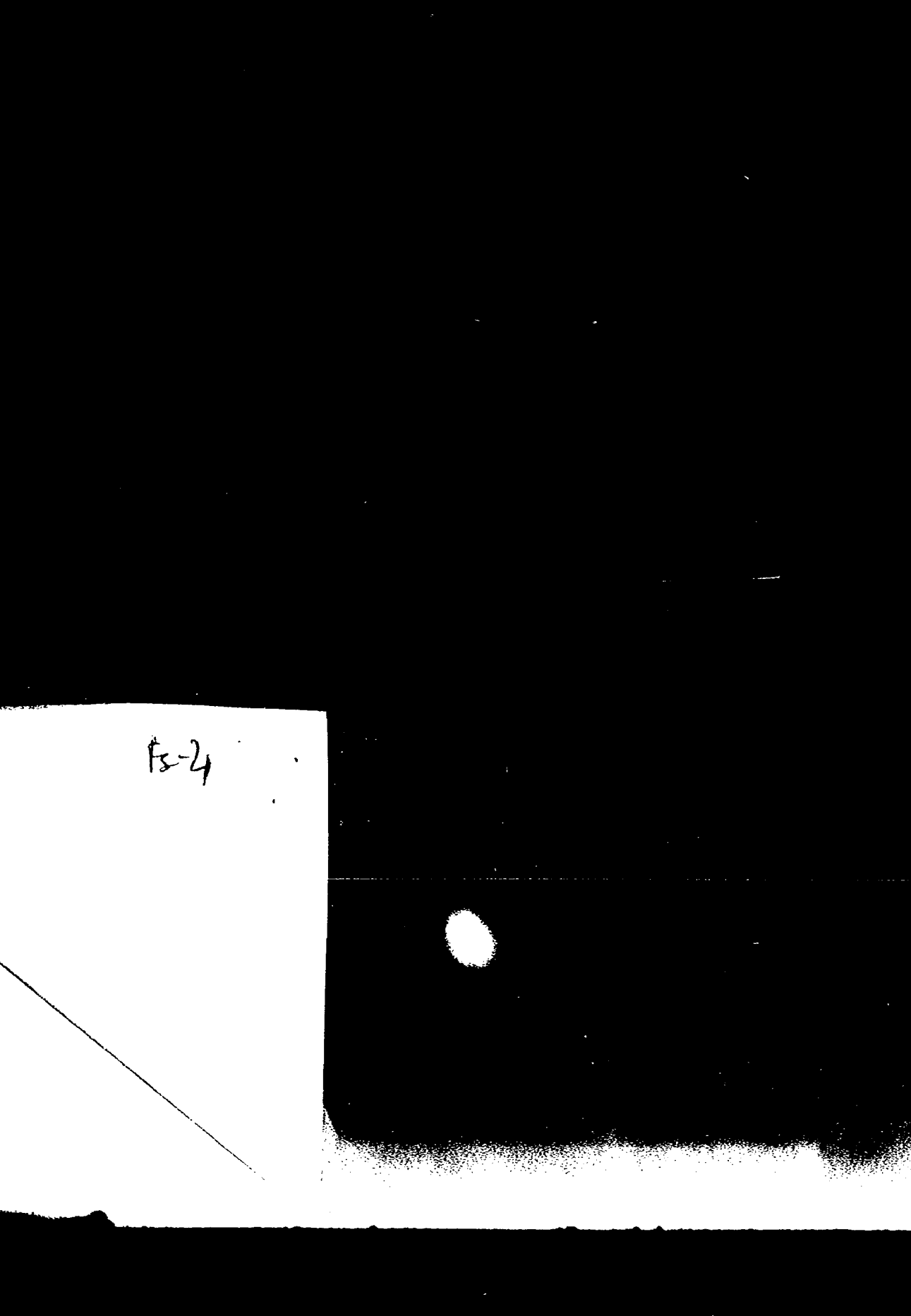
Fs-4

1 - BRUNETTO

025561

FICHA COMPLEMENTARIA Guido (hijo)

P5-5

| Documento | | Antecedentes |
|---|---|---|
| Fecha | Origen | |
| 6.X.962 | Marcha | Manifiesto del Movimiento de Trabajadores de la Cultura (integrantes del FIDEL). Mil cien intelectuales firman:Manifiesto del FIDEL. |
| 17.X.958 | El Popular | Firmante de un Manifiesto de 2oo intelectuales en el que se invita a votar por el partido comunista en las elecciones de 1958. |
| junio 1963 | SINDICALISMO ACTIVO.- B-75-(1)-D-25 Ver año 1964 | Integrante de la lista Nº6 del Gremio Bancario.En esta lista fue candidato en los siguientes lugares: LISTA GENERAL: 4º para el Consejo Central;15º en la Asamblea General Representativay en la LISTA SECTOR BANCA OFICIAL el 11º para la Asamblea Representativa.- |
| 24-I-962 | B-75-(1)-D-31 | Firmante de un manifiesto por la no intervención y condena de cualquier tentativa de sanción,agresión o coersión,ya sea económica,política o militar y todo intento de ruptura diplomática con el Gobierno de Cuba,violatorio del principio de no intervención.- |
| 12/V/965 | 75/2849 | Firmante de un manifiesto de Profesores,donde por parte de la "Comisión Organizadora" se invita a concurrir a la Asamblea Constitutiva del Organismo" que se realizará el día 12 de mayo del corriente año en el Teatro "Circular" sito en la Calle Convención 1340,de la ciudad de Montevideo.- En este manifiesto se mencionan los puntos por los cuales se moviliza la gremial de referencia.- |

025561 FICHA COMPLEMENTARIA FS-6

| Documento | | Antecedentes |
|---|---|---|
| Fecha | Origen | |
| 30-IV-966 | 76/33 | -Bancario.Figura en la Lista Nº6 de la Asociación de Empleados Bancarios del Uruguay,postulándose por el Sistema Preferencial de Suplentes,por el sector Lista General como Nº12 para la Asamblea General Representativa (Capital).Es de hacer notar que esta lista Nº6 es Socialista.- |
| 11-XI-966 | B-75 - D-630 | -Figura en un llamamiento a apoyar al "FRENTE IZQUIERDA DE LIBERACION" y a votar sus listas en las elecciones correspondientes al año en curso, llamamiento éste que es formulado por los trabajadores de la cultura de dicho Frente. rofesor. |
| 10/2/979 | [illegible] | [illegible] |

695361

Ps-7

MINISTERIO DE DEFENSA NACIONAL

S. I. D.

14 ABR. 1977

Dep. I Secc. I

Sub Secc. G

Ficha Nro. ..... Confec.....

BRUNETTO — Guido (hijo)

Apellidos — Nombres

DOCUMENTOS: C/C ..... C/I. .....

Serie Nro. Nro. Dpto.

OTROS DOC. .....

Pasaporte Lib. Enrol. etc.

NACIMIENTO: .....

Fecha Lugar

DOMICILIO: .....

Calle Nro. Telef. Ciudad o Localidad

PROFESION U OCUPACION: Profesor

LUGAR: ..... CARG .....

IDEOLOGIA POLITICA: ..... CLASIFICACION: .....

DATOS COMPLEMENTARIOS: .....

025301 f28

| Fecha | Documentos | ANTECEDENTES A REGISTRAR |
|---|---|---|
| 26/2/71 | D.77-1 | Figura en una nómina de Profesores de Enseñanza Secundaria (Afiliados a la Gremial de Profesores de Montevideo y Federación Nacional de Profesores) vinculados a actividades de proselitismo y agitación subversiva o simpatizantes de las mismas, en los años 1965/66/67/68.-(M).- Eval. F-3.- |
| 7/4/77 | D. 307 | -Figura en una relación de profesores que serían de tendencia izquierdista, contenida en un folleto publicado por la Federación Nacional de Profesores de Enseñanza Secundaria, en ocasión de la elección de Consejeros, que se llevó a cabo en la ciudad de Salto en los días 29 y 30 de julio, entre los años 1969/1972.-(Eval.A-1)(IL).- |
| 11/ | | |

A-9

**MINISTERIO DE DEFENSA NACIONAL**

**S. I. D.**

Dep. I  Secc. I

Sub Secc. G

Ficha Nº ..... Confec. .....

ERNESTO PALADINO  Guido

Apellidos  Nombres

DOCUMENTOS: C/C ..... C/I. .....

Serie  Nº  Nº  Dpto.

OTROS DOC. .....

Pasaporte  Lib. Enrol.  etc.

NACIMIENTO: .....

Fecha  Lugar

DOMICILIO: .....

Calle  Nº  Teléf.  Ciudad o Localidad

PROFESION U OCUPACION: .....

LUGAR: .....  CARGO: .....

IDEOLOGIA POLITICA: .....  CLASIFICACION: .....

DATOS COMPLEMENTARIOS: .....

[illegible] R10

| Fecha | Documentos | ANTECEDENTES A REGISTRAR |
|---|---|---|
| 26.2.7[illegible] | D.77.-1 | -Figura en una nómina de Profesores de Enseñanza Secundaria (Afiliados a la Gremial de Profesores de Montevideo y Federación Nacional de Profesores) vinculados a actividades de proselitismo y agitación subversiva o simpatizantes de los mismos en los años [illegible].66.67.68.-([illegible]) |
| [illegible].73. | D.577. | Figura en una nómina de Profesores que suscriben el "Manifiesto [illegible] y Convocatoria a [illegible] de la Gremial de Profesores".- Este es un documento de [illegible] contenido marxista-[illegible] [illegible] la Ley de Enseñanza [illegible] de 1973 [illegible] |
| [illegible] | | [illegible] |
| [illegible] | | [illegible] |

025561

| FECHA | DOCUMENTOS | BRUSETTO PALADINO ANTECEDENTES A REGISTRAR Guido Guy B-11 |
|---|---|---|
| 17/11/80 | C.H.C.P. Nº 2213/80 Perm.Mec. | 26/6/81 - En la fecha se contestó dicha Constancia, a nombre del causante, para su Permanencia en el B.H.U.. Se establece que el Dpto. Nº 3 de la D.N.I.I., registra las siguientes anotaciones: IX/968 - Profesor del liceo [illegible], figura como adherido a una lista de Profesores de dicho liceo, de clara tendencia izquierdista. "Estudios", ejemplar Nº 48, correspondiente al mes de Diciembre de 1968, en la Sección "[illegible]", Pág. Nº 104, publicó un comentario del titular sobre el libro: "Historia del Uruguay Moderno", de J.P. BARRÁN y de B. NAHUM.. 5/5/971 - Detenido por el D-6 por averiguación [illegible] un atentado; puesto en libertad por orden del Sr. Juez de Instrucción de 4to. Turno. Ampliando esta información, se establece que [illegible] su detención se debió a varios incidentes producidos el 4/5/971 [illegible] del Liceo Nº 18 [illegible] de tendencia antagónica. El origen de estos hechos [illegible] que efectuó el titular [illegible] Juez de [illegible] Nº [illegible] dispuso su libertad. ([illegible] 10/12/71 [illegible]). [illegible] |

| FECHA | DOCUMENTOS | 025501 ANTECEDENTES A REGISTRAR PS-12 |
|---|---|---|
| | | ta de protesta por la "injusta" detención de Lucía SALA de TOURON, y manifiesta su solidaridad con ésta.- |
| | | 9/8/975 - Referente a la anotación del 5/5/971, fué detenido junto a Alicia Dinorah SUAREZ TURCATTI.- |
| | | "Marcha" del 6/10/62, Pág. 20. Firma manifiesto del Movimiento de Trabajadores de la Cultura del Fidel, que proclama decisión de continuar luchando por la unidad política de la izquierda y solidaridad con la Revolución Cubana.- |
| | | "El Popular", 26/1/62 Pág. 4 Integra una [illegible] de personas de la cultura y diversas actividades sociales, firmantes de un manifiesto en el que se pronuncian por la autodeterminación de los pueblos, y en el que de acuerdo con la Carta de las Naciones Unidas, [illegible] reconocerse al pueblo cubano el derecho [illegible] de [illegible] según el [illegible] político [illegible] [illegible]. |
| | | [illegible] - [illegible] conjuntamente con [illegible] y [illegible] SALA, [illegible] [illegible], [illegible] Comunista, [illegible] 1 [illegible] ( [illegible] |

| FECHA | DOCUMENTOS | 025561 ANTECEDENTES A REGISTRAR B-B |
| --- | --- | --- |
| 25.05.82 | D. 15210<br>p16 26 | Funcionario del CONAE que fue sumariado en aplicación del procedimiento disciplinario previsto en la Ordenanza No. 17. Destituído por R. I. No. 33/60/77, de 10/10/77.-<br>Evaluación: A-1. Indica (7) (8) (9) (VL) |
| 10.3.83. | 20492/[illegible] | Habiendo solicitado C. . C.R. el 17.11.80, se le otorgó Cat. "C" el 2.6.82. [illegible] Form. 6420 [illegible]. |

11941 / 82
PAG. 787

- POSEE ANTECEDENTES EN EL CO.NA.E -
EVAL - A - 1. (BS) INDICA ( ) ( ) ( )

025562-O 17 FEB 76 K-1

# JUNTA DE COMANDANTES EN JEFE
## S. I. D.

Dep. I Secc. I

Sub Secc. A/N

Ficha Nro. ..... Confec. .....

BRUNETTO TRIAS — Apellidos

Hugo Alberto — Nombres

DOCUMENTOS: C/C RFB 8488 — Serie Nro. — C/I. ..... — Nro. Dpto.

OTROS DOC. ..... — Pasaporte Lib. Enrol. etc.

NACIMIENTO: 38 años en 1968 — Fecha Lugar

DOMICILIO: Bauzdon 2372 — Calle Nro. Teléf. Ciudad o Localidad

PROFESION U OCUPACION: Albañil

LUGAR: [illegible] CARGO: .....

IDEOLOGIA POLITICA: Comunista CLASIFICACION: .....

DATOS COMPLEMENTARIOS: ..... — Est. Civil [illegible]

025562

FS-2

| Fecha | Documentos | ANTECEDENTES A REGISTRAR |
|---|---|---|
| 8.I.76 | 0001 | Afiliado al Partido Comunista el 11/XI/68 con el Nº34930.- (Microfilm incautado a Rodney ARISMENDI) Evaluación:B-2 (Z) |

J. C. J. 025512 fs-5

Dpto. 1

Apellidos BRUNETTO TRIAS

Nombres HUGO ALBERTO

Documentos AFILIADO AL PARTIDO COMUNISTA N34930

Ant, Secc. A B C D E G V

☐ ☐ ☐ ☐ ☐ ☐ ☐

Secreto

## ANTECEDENTES

FS-6

11.11.68.

or 372 entre Bulgaria y Cibils Mdeo

38

1 GRCIA Y DUNCA

c 0001 Dval B - 2 (J.)

025582

15-12-81

Fs-7

**JUNTA DE COMANDANTES EN JEFE**

S. I. D.

Dep. I

Sub Secc. A/N

Ficha Nº ..... Confec. .....

A.N.

BRUNETO ..... Hugo .....

Apellidos Nombres

DOCUMENTOS: C/C ..... C/I. .....

Serie Nº Nº Dpto.

OTROS DOC. .....

Pasaporte Lib. Enrol. etc.

NACIMIENTO: .....

Fecha Lugar

DOMICILIO: .....

Calle Nº Teléf. Ciudad o Localidad

PROFESION U OCUPACION: .....

LUGAR: ..... CARG .....

IDEOLOGIA POLITICA: ..... CLASIFICACION: .....

DATOS COMPLEMENTARIOS: .....

Est. Civil Cónyuge

02562

| Fecha | Documentos | ANTECEDENTES A REGISTRAR |
|---|---|---|

Fs-8

15-4-81 Doc.2871 - Integró la Comisión de Credenciales del 1er. Congreso Ordinario de la C.N.T. en representación de SUNCA, que se realizó entre los días 15 al 19 de Abril de 1969.-(L.)

29.11.82.- (SS)-

Fs-1

# JUNTA DE COMANDANTES EN JEFE

**S. I. D.**

0255638

Dep. I Secc. I

Sub Secc. A/N

Ficha Nº ..... Confec. .....

PRUNETTO PIQUET — HUGO EDUARDO

Apellidos — Nombres

DOCUMENTOS: C/C. ..... C/I. .....

Serie Nº Nº Dpto.

OTROS DOC. .....

Pasaporte Lib. Enrol. etc.

NACIMIENTO: 29 [illegible] 1978.-

Fecha Lugar

DOMICILIO: [illegible]

Calle Nº Teléf. Ciudad o Localidad

PROFESION U OCUPACION: [illegible]

LUGAR: ..... CARGO: .....

IDEOLOGIA POLITICA: ..... CLA[illegible]ICACION: .....

DATOS COMPLEMENTARIOS .....

Est. Civil Cónyuge Hijos

Datos Complementarios

025563

| Fecha | Documentos | ANTECEDENTES A REGISTRAR |
|---|---|---|
| 19.2.979 | D.0274 | - 2[illegible].9.72.- Afiliado al P.C. No.67314, Seccional Cerro, siendo presentado para su afiliación al Partido por [illegible] y [illegible], según documentación incautada por C.C.O.A. en febrero de 1976.- EVAL: A - 1. (SS) |
| 29.11.82 | ..... | - Se hizo Nomo (A) No.2759/82 para el [illegible] No.1.(SS).- (FOR. 2759/82) |

Fs-2

[illegible] Afiliado N° [illegible]

[illegible] Agrup. [illegible] B-3

[illegible] ingreso [illegible].72 Cred. Civ. [illegible]

[illegible] BRUNETTO PIQUET

Nacionalidad [illegible] Edad 22

Domicilio [illegible] 3616 y Prusia, [illegible]

[illegible] oficial

[illegible] de trabajo [illegible]

[illegible] lo presentan [illegible]

174222

[illegible]

**SERVICIO DE INFORMACION DE DEFENSA**

Dep. 1

[illegible] 4-6 Fs-1

Confeccionado el

VARIOS

FOTO

Apellidos BRUNETTO MAZZUCO

Nombres HUMBERTO PEDRO

Fecha de Nacimiento 12.6.929

Lugar de Nacimiento Montevideo

Est. Civil Casado con Mabel Viana

Cred. Cívica BZB 16.660 Céd. Identidad 639.715 (no presentó cédula)

Otros Documentos

Ocupación Auxiliar del Bco. Aldave y Martinez

Padre Pedro Brunetto (fdo.)

Madre Tereza Martinez (Fda.)

Domicilio [illegible] 3790 (1969) Ciudad

Otros datos [illegible] hijos de nombre Estela y [illegible]

025504

Fs-2

# FICHA COMPLEMENTARIA

| DOCUMENTO | | ANTECEDENTES |
|---|---|---|
| Fecha | Origen | |
| 9.9.969 | B. 15(1)<br>D.58 | Figura en una relación de funcionarios bancarios movilizados cuando el conflicto entregado al Comando Movilizador de la Banca Privada. Se presentó voluntariamente..(E) |

025565-3 13 DIC. 1973 Fs-1

# JUNTA DE COMANDANTES EN JEFE
## S. I. D.

Dep. I Secc. I
Sub Secc. A/N
Ficha Nro. ..... Confec. .....

BRUNETTO PEREYRA (Apellidos) Juan José (Nombres)

DOCUMENTOS: C/C BDB 38248 (Serie / Nro.) C/I. ..... (Nro. / Dpto.)

OTROS DOC. ..... (Pasaporte / Lib. Enrol. / etc.)

NACIMIENTO: ..... (Fecha / Lugar)

DOMICILIO: ..... (Calle / Nro. / Teléf. / Ciudad o Localidad)

PROFESION U OCUPACION: .....

LUGAR: ..... CARG. .....

IDEOLOGIA POLITICA: ..... CLASIFICACION: .....

DATOS COMPLEMENTARIOS: ..... (Est. Civil / [illegible] / [illegible])

025565

Fs-2

| Fecha | Documentos | ANTECEDENTES A REGISTRAR |
|---|---|---|
| 25 SET. 1979 | | - Delegado de Mesa por las listas :77-177-700-988-1811-4190 4191, en las elecciones nacionales del año 1971, por el Departamento de **Montevideo.-** . Circuito N°.1230.- .- (0099) (V) |
| 1196 | | Continuación de Listas:9988-11811.- |

**SERVICIO DE INFORMACION DE DEFENSA**
**Dep. I**

0255 6-1

Sección "(

Fs-1

Grem

Ficha Nº 38

380

Nombres y Apellidos: BRUNETTO Lorenzo

Fecha y Lugar Nac.:

Cred. Cív.: Serie Nº Ced. Identidad:

Otros documentos:
(Pasaporte - Libreta Enrolam. - etc.)

Foto

Domicilio:
(Ciudad o Localidad) (Calle) (Nº) (Teléf.)

Profesión:

Cargo y Lugar:

Ideol. Política: Actuac Dirigente, Sindicato cristiano eferes.-

Datos Complementarios:

Apreciación General:

Ficha confeccionada: 17-VII-67

Bibliorato.-41

**FICHA COMPLEMENTARIA** Fs-2

| Documento | | 025366 ANTECEDENTES |
|---|---|---|
| Fecha | Origen | |
| 25-X-67 | | Integra como Vocal las Autoridades del Sindicato Cristiano de Choferes.- |

025567-9

Fs-1

# JUNTA DE COMANDANTES EN JEFE

## S. I. D.

19 ENE. 1979

Dep. I Secc. I

Sub Secc. A/N

Ficha Nro. ..... Confec. .....

BRUNETTO RODRIGUEZ — Apellidos

María del Rosario — Nombres

DOCUMENTOS: C/C AXA 17218 — Serie Nro. C/I. ..... — Nro. Dpto.

OTROS DOC. ..... — Pasaporte Lib. Enrol. etc.

NACIMIENTO: ..... — Fecha Lugar

DOMICILIO: ..... — Calle Nro. Teléf. Ciudad o Localidad

PROFESION U OCUPACION: .....

LUGAR: ..... CARGO. .....

IDEOLOGIA POLITICA: ..... CLASIFICACION: .....

DATOS COMPLEMENTARIOS: .....

Est. Civil Origen

025567

Fs-2

| Fecha | Documentos | ANTECEDENTES . A REGISTRAR |
|---|---|---|
| 25 SET. 1978 | | - Delegado de Mesa por las listas 806-988-1808 . en las elecciones nacionales del año 1971, por el Departamento de Montevideo . Circuito Nº. 650 .- (0100) (J) |

FS-1

025569-7

# SERVICIO DE INFORMACION DE DEFENSA

Dep. 1

Confeccionado el .....

**V A R I O S**

FOTO

Apellidos [illegible] ROBAINA (1)

Nombres [illegible]

Fecha de Nacimiento .....

Lugar de Nacimiento .....

Est. Civil .....

Cred. Cívica BZA 16594 (2) Céd. Identidad 777616 (3)

Otros Documentos .....

Ocupación Funcionario de AFE (4)

Padre .....

Madre .....

Domicilio Bolivar 1333 (5) Ciudad .....

Otros datos .....

025560

FICHA COMPLEMENTARIA

FS-2

| DOCUMENTO | | ANTECEDENTES |
|---|---|---|
| Fecha | Origen | |
| 19/3/[illegible] | El Popular | Fi[illegible] Frente Amplio, del Gr[illegible]o.-(c) |
| 11.11.75 | Doc. 1959 (Ev. A-2) | - Firmante del manifiesto de febrero de 1971, por el que se integra el Comité Nacional de Trabajadores Ferroviarios de Apoyo al Frente Amplio.- Indica: (1) al (5).-(00) |

**SERVICIO DE INFORMACION**
**DE DEFENSA**
Dep. 1

925569-5

Fs-1

Confeccionado el 13.8.972

VARIOS

FOTO

Apellidos BRUNETTO BLANCO

Nombres PEDRO

Fecha de Nacimiento 28.2.933

Lugar de Nacimiento Montevideo

Est. Civil Casado con Gladys Rene (apellido ilegible)

Cred. Cívica BKB 5117 Céd. Identidad 484.747

Otros Documentos

Ocupación Func. Bco. Mercantil del Rio de la Plata

Padre Juan Pedro Brunetto

Madre

Domicilio Colonia 874 Apto. 102 (1969) Ciudad

Otros datos [illegible] hijos de nombre Gladys Beatriz y Ana [illegible]

025569

# FICHA COMPLEMENTARIA

FS-2

| DOCUMENTO | | ANTECEDENTES |
|---|---|---|
| Fecha | Origen | |
| 1.8.969 | B.15(1)<br>D.51 | Figura en una relación de funcionarios bancarios movilizados cuando el conflicto, internado en el Grupo de Artillería No. 5.para cumplir un período de Instrucción Militar.. |

025569

19 ENE. 1979 A-3.

# JUNTA DE COMANDANTES EN JEFE

## S. I. D.

Dep. I Secc. I

Sub Secc. A/N

Ficha Nro. ..... Confec. .....

BRUNETTO BLANCO — Pedro

Apellidos — Nombres

DOCUMENTOS: C/C BKB 5117 C/I. .....

Serie Nro. Nro. Dpto.

OTROS DOC. .....

Pasaporte Lib. Enrol. etc.

NACIMIENTO: .....

Fecha Lugar

DOMICILIO: .....

Calle Nro. Teléf. Ciudad o Localidad

PROFESION U OCUPACION: .....

LUGAR: ..... CARGO: .....

IDEOLOGIA POLITICA: ..... CLASIFICACION: .....

DATOS COMPLEMENTARIOS: .....

025569

Fs-4

| Fecha | Documentos | ANTECEDENTES A REGISTRAR |
|---|---|---|
| 25 SET. 1978 | | - Delegado de Mesa por las listas :no presenró.- |
| | | , en las elecciones nacionales del año 1971, por el |
| | | Departamento de Montevideo.- . Circuito N°. 151.- |
| | | .- (0099) (V) |
| | 29.4.83 | Memo(A)3050/82(7a.parte) para DINARP.-(MS). |
| | | Formulario 14264. |

Ficha corregida el 1.4.75

025570-3

A-1

**SERVICIO DE INFORMACION DE DEFENSA**

Dep. 1

Confeccionado el GREMIOS

XXXXXXXX

FOTO

Apellidos BRUNETTO

Nombres Rosario

Fecha de Nacimiento

Lugar de Nacimiento

Est. Civil

Cred Cívica Céd. Identidad

Otros Documentos

Ocupación Profesora

XXXX LUGAR: CARGO:

Madre IDEOLOGIA: CLASIFICACION:

Domicilio Ciudad

Otros datos

025570

# FICHA COMPLEMENTARIA

Fs-2

| DOCUMENTO | | ANTECEDENTES |
|---|---|---|
| Fecha | Origen | |
| 2.4.73 | D. 577 | Integrante de la Gremial de Profesores, la cual estaría realizando previsiones para llevar la lucha al ámbito general de la Enseñanza en conjunción con las entidade gremiales y sindicales.-<br>El causnate firma una convocatoria junto a un grupo de Profesores, donde uno de los puntos fundamentales es l lucha contra el CONAE.-<br>Evaluación A-1.-(I).- |

025571-1 17 FEB 1976 Fs-1

**JUNTA DE COMANDANTES EN JEFE**

**S. I. D.**

Dep. I Secc. I

Sub Secc. A/N

Ficha Nro. ..... Confec. .....

BRUNETTO RODRIGUEZ — Apellidos

Ruben — Nombres

DOCUMENTOS: C/C BLA 4702 (Serie / Nro.) C/I. ..... (Nro. / Dpto.)

OTROS DOC. ..... (Pasaporte / Lib. Enrol. / etc.)

NACIMIENTO: 39 años en 1965 (Fecha / Lugar)

DOMICILIO: Marcelino Díaz y García 9 entre Santa Lucía y Felipe Caballero (Calle / Nro. / Teléf. / Ciudad o Localidad)

PROFESION U OCUPACION: Guarda

LUGAR: CUTCSA Oficina Central CARGO: .....

IDEOLOGIA POLITICA: Comunista CLASIFICACION: .....

DATOS COMPLEMENTARIOS: ..... (Est. Civil / Cónyuge / Hijos)

..... (Otros Familiares)

325-71

fs 2

| Fecha | Documentos | ANTECEDENTES A REGISTRAR |
|---|---|---|
| 8.I.76 | 0001 | Afiliado al Partido Comunista el día 30/XI/65 con el Nº 24403.- (Microfilm incautado a Rodney ARISMENDI) Evaluación: B-2 (Z) |

R. J. 293671 7/12/77 - As-5

Nto. 1

os BRUNETO RODRIGUEZ

s Ruben

ntos: AFILIADO AL PARTIDO COMUNISTA N24403

Ant, Secc. A B C D E G V

| A | B | C | D | E | G | V |
|---|---|---|---|---|---|---|
| | | | | | | |

Secreto

PS-6

ntro Santa

ntral

025572-9

Fs-1

**JUNTA DE COMANDANTES EN JEFE**

**S. I. D.**

Dep. I Secc. I

Sub Secc. A/N

Ficha No. ..... Confec. 9.5.83

BRUNETTO ..... Silvia .....

Apellidos Nombres

**DOCUMENTOS: C/C.** BIB 22.224 ..... **C/I.** 1.740.810 .....

Serie No. No. Dpto.

**OTROS DOC.** .....

Pasaporte Lib. Enrol. etc.

**NACIMIENTO:** .....

Fecha Lugar

**DOMICILIO:** [illegible] 2372 .....

Calle No. Teléf. Ciudad o Localidad

**PROFESIÓN U OCUPACIÓN:** [illegible] .....

**LUGAR:** [illegible] ..... **CARGO:** .....

**IDEOLOGÍA POLÍTICA:** ..... **CLASIFICACIÓN:** .....

**DATOS COMPLEMENTARIOS** .....

Est. Civil Cónyuge

| FECHA | DOCUMENTOS | 026[illegible]72 ANTECEDENTES A REGISTRAR PL-2 |
|---|---|---|
| 9.5.83 | 26589/1 | En una visita a su hermano Carlos, le dice que le dijeron que fuera a una Iglesia en la [illegible] Gral. Flores donde están levantando firmas. DVL.P.[illegible](..) Pom. 10051 |

Fs-1

U 966873-7

12 FEB. 1970

# JUNTA DE COMANDANTES EN JEFE

## S. I. D.

Dep. 1 Secc. 1

Sub Secc. A/N

Ficha Nro. ..... Confec. .....

BRUNI de PERDOMO — Apellidos

Cecilia — Nombres

DOCUMENTOS: C/C BZB 10067 — Serie Nro. — C/I. ..... — Nro. Dpto.

OTROS DOC. ..... — Pasaporte Lib. Enrol. etc.

NACIMIENTO: ..... — Fecha Lugar

DOMICILIO: Osvaldo Rodriguez Nº ---- — Calle Nro. Teléf. Ciudad o Localidad

PROFESION U OCUPACION: .....

LUGAR: ..... CARGO: .....

IDEOLOGIA POLITICA: Comunista CLASIFICACION: .....

DATOS COMPLEMENTARIOS: ..... — Est. Civil Cónyuge Hijos

.....

025573.

F3-2

| Fecha | Documentos | ANTECEDENTES A REGISTRAR |
|---|---|---|
| 8.I.76 | 0001 | Afiliado al Partido Comunista el día 31/VII/70 con el Nº 2731.- (Microfilm incautado a Rodney ARISMENDI)<br>Evaluación: B-2 (Z) |

Fs. 5

J. C. J.

Dpto. 1

Apellidos BRUNI DE PERDOMO

Nombres Cecilia

Documentos: AFILIADO AL PARTIDO COMUNISTA 12731

| Ant, | Secc. | A | B | C | D | E | G | V |
|---|---|---|---|---|---|---|---|---|
| | | ☐ | ☐ | ☐ | ☐ | ☐ | ☐ | ☐ |

Secreto

Ps-6

## ANTECEDENTES

na ing. 31.07,70.

, carece.

n. Osvaldo Rodriguez N? Mdeo

c. BZB 10067.

8.1.76. Doc 0001 Eval B #2 (J J)

025574-5 Fs 1

**SERVICIO DE INFORMACION DE DEFENSA**

**Dep. 1**

**V A R I O S**

Confeccionado el 10.10.77

FOTO

Apellidos BRUNI de CURBELO

Nombres Francisca

Fecha de Nacimiento

Lugar de Nacimiento

Est. Civil

Cred. Cívica ..... Céd. Identidad

Otros Documentos

Ocupación

Padre

Madre

Domicilio San Ramón - Canelones ..... Ciudad

Otros datos:

025574

FS-2

# FICHA COMPLEMENTARIA

| DOCUMENTO | | ANTECEDENTES |
|---|---|---|
| Fecha | Origen | |
| 30.12.76<br>PEI No. 106/D2/76 | D. 1629<br>DEI | - Figura en una nómina de personas del Departamento de Canelones que recibieron propaganda izquierdista en el año 1976.-<br>Entre la misma se puede citar: "PEKIN Y CHINA RECONSTRUYEN" y "EL MENSAJERO DE SAN ANTONIO".- Eval. A-1.- (S).- |

**SERVICIO DE INFORMACION DE DEFENSA**
**Dep. 1**

Sección .....

MINISTERIO DE DEFENSA NACIONAL M/F
SERVICIO DE INFORMACION DE DEFENSA

Ficha Nº 025575-2 confeccionada el 21-I-66.

163

FOTO

Apellidos BRUNI

Nombres Héctor

Fecha de Nacimiento: .....

Lugar de Nacimiento: .....

Cred. Civ.: ..... Ced. Identidad: 10.426.-

Prontuario: ..... F. Censal: .....

Padre: .....

Madre: .....

Domicilio: ..... Ciudad: .....

Otros datos (Documentos y señas personales) .....

025575

FS-2

# FICHA COMPLEMENTARIA

| DOCUMENTO | | | ANTECEDENTES |
|---|---|---|---|
| Nº | FECHA | ORIGEN | |
| 72/205. | 18-IX-65. | | -Integrante del Instituto Alfredo Vazquez Acevedo, titular de la cédula de identidad No.10.426.- -Firma un manifiesto para pedir una nueva asamblea para anular la ASAMBLEA DE REFORMA DE ESTATUTOS, por adolecer la misma de los siguientes defectos: a-Irregular citación de un Cté.ejecutivo para la citación de la fecha.-b-Realizar una asamblea un día en que la gremial se encuentra abocada a un paro.- |

Se contestó la falta de la ficha el día 19.5.74
Se confeccionó ficha nueva el día 21.5.74-

Fs 1

**MINISTERIO DE DEFENSA NACIONAL**

**S. I. D.**

025576-0

Dep. I Secc, I

Sub - Secc. G

Ficha Nro._____ Confec._____

BRUNI — Apellidos

Jorge — Nombres

DOCUMENTOS: C/C._____ (Serie / Nro.) C/I._____ (Nro. / Dpto.)

OTROS DOC._____ (Pasaporte / Lib. Enrol. / etc.)

NACIMIENTO:_____ (Fecha / Lugar)

DOMICILIO:_____ (Calle / Nro. / Telél.) Dpto. MERCEDES (Ciudad o Localidad)

PROFESION U OCUPACION: Empleado

LUGAR: Asignaciones Familiares CARGO:_____

IDEOLOGIA POLITICA: Izquierdista CLASIFICACION: P.R.T.-M.L.N.

DATOS COMPLEMENTARIOS:_____ (Est. Civil / Conyuge / Hijos)

Otros familiares

025576 B2

| Fecha | Documentos | ANTECEDENTES A REGISTRAR |
|---|---|---|
| 15.5.73 | 965 | Integrante de la Mesa Sindical de la C.N.T., que hizo uso de la palabra en un acto realizado en conmemoración del 1º de Mayo, en el Dpto. de Mercedes.- Evaluación A-1.- (I).- |
| 21.8.74 | 2095 | Presidente Ad-Hoc de la Asociación Funcionarios Asig. Familiares. (AFAF).Figura en lista de simpatizantes fervientes de la ex-CNT y el P.C. (Eval. B-2) (K) |
| 14/3/[illegible] | 1120/[illegible] | Con fecha 17.01.74, es nombrado por la Asamblea General, para constituir el Directorio Nacional de U.F.A.P.(Unión de Funcionarios de Asignaciones Familiares).- Eval.:A-3 (K) FORM. 0010 |

# SERVICIO DE INFORMACION DE DEFENSA

Dep. 1

025576

Fs-3

Confeccionado el .....

**V A R I O S**

F O T O

Apellidos .....

Nombres .....

Fecha de Nacimiento .....

Lugar de Nacimiento .....

Est. Civil .....

Cred. Cívica ..... Céd. Identidad .....

Otros Documentos .....

Ocupación .....

Padre .....

Madre .....

Domicilio ..... Ciudad .....

Otros datos .....

025670 **FICHA COMPLEMENTARIA** FS-4

| DOCUMENTO | | ANTECEDENTES |
|---|---|---|
| Fecha | Origen | |
| 14/[illegible]/971 | [illegible] | Figura en la lista de Residentes de Soriano adherentes al Frente Amplio.-(L) |
| 02.06.82 | 15.530 | -Figura en una Nómina de Firmantes del Manifiesto de Residentes de Soriano en Montevideo adherentes al Frente Amplio.-Eval.:A-1. (VL) (M) (LA) (GM). Indica ( ) ( ) ( ) ( ) (AÑO 1971) |

025577-8

C/6

Fs-1 (VW)

# JUNTA DE COMANDANTES EN JEFE

**S. I. D.**

Dep. I Secc. I

Sub Secc. ~~A/N~~

Ficha Nº ..... Confec. 24.2.83

BRUNI FERRE — José A.

Apellidos — Nombres

DOCUMENTOS: C/C. C.I.A. 3653 — C/I. 577.550-5(Can)

Serie — Nº — Nº — Dpto.

OTROS DOC. .....

Pasaporte — Lib. Enrol. — etc.

NACIMIENTO: 65 años(982)

Fecha — Lugar

DOMICILIO: Penela — San Ramón (Can)

Calle — Nº — Teléf. — Ciudad o Localidad

PROFESION U OCUPACION: Tallerista

LUGAR: ..... CARGO: .....

IDEOLOGIA POLITICA: PARTIDO COLORADO BATLLE-SANGUINETTI-TARIGO-PAZ AGUIRRE Nov/982 — CLASIFICACION: CONVENCIONAL

DATOS COMPLEMENTARIOS VIUDO

Est. Civil — Cónyuge — Hijos

FJ-2

| Fecha | Documentos | ANTECEDENTES A REGISTRAR |
|---|---|---|
| 13/1/83 | 23691/069 | Electo 7 Suplente del Organo Deliberante Nacional del Partido COLORADO por el Departamento de CANELONES Hoja de Votación C.B.C. de acuerdo al resultado de las Elecciones Internas de los Partidos Políticos habilitados, efectuadas el 28-XI-82. — Eval. Ad (XX). (FORM. 8737). |

**SERVICIO DE INFORMACION DE DEFENSA**

Dep. 1

025578-6

Fs-1

Confeccionado el 25 MAR. 1974

V A R I O S

FOTO

Apellidos BRUNI MACHIN

Nombres José Ricardo

Fecha de Nacimiento

Lugar de Nacimiento

Est. Civil

Cred Cívica Céd. Identidad 1.268.935.

Otros Documentos

Ocupación Funcionario de Asignaciones Familiares.

Padre

Madre

Domicilio Buxaredo 1280 Bis. Ciudad

Otros datos

025578

A 2

# FICHA COMPLEMENTARIA

| DOCUMENTO | | ANTECEDENTES |
|---|---|---|
| Fecha | Origen | |
| 18.2.74. | Doc. 0239 (EV. C.3) | _Realizó aportes monetarios para el funcionamiento clandestino de la C.N.T. , y material para la impresión de un boletín informativo, conjuntamente con otros funcionarios de Asignaciones Familiares._(W) |

Fs 1

# JUNTA DE COMANDANTES EN JEFE

## S. I. D.

035879-4

Dep. I  Secc. I

Sub Secc. A/N

Ficha Nº ..... Confec. 27/5/80

..... Apellidos  ..... Nombres

DOCUMENTOS: C/C ..... Serie ..... Nº  C/I. ..... Nº ..... Dpto.

OTROS DOC. ..... Pasaporte  Lib. Enrol.  etc.

NACIMIENTO: ..... Fecha  ..... Lugar

DOMICILIO: ..... Calle  Nº  Teléf.  Ciudad o Localidad

PROFESION U OCUPACION: .....

LUGAR: .....  CARG .....

IDEOLOGIA POLITICA: .....  CLASIFICACION: .....

DATOS COMPLEMENTARIOS: .....  Est. Civil  Cónyuge  Hijos

025579

Fs-2

| Fecha | Documentos | ANTECEDENTES A REGISTRAR |
|---|---|---|
| | [illegible] | - Afiliado N° 54.402 al Partido Comunista, desde el 24/IV/[illegible] siendo presentado por [illegible] S. de [illegible] y Ana [illegible] Sosa para su afiliación, según material incautado por OCOA en Set./76 "Operación Morgan".-(C. [illegible] N° 1257 [illegible] 24[illegible] [illegible] 13/12/76).-(O) |

FJ-3

Fecha

Nombre

Nacionalidad

Edad

Domicilio

Oficio

Lugar de trabajo

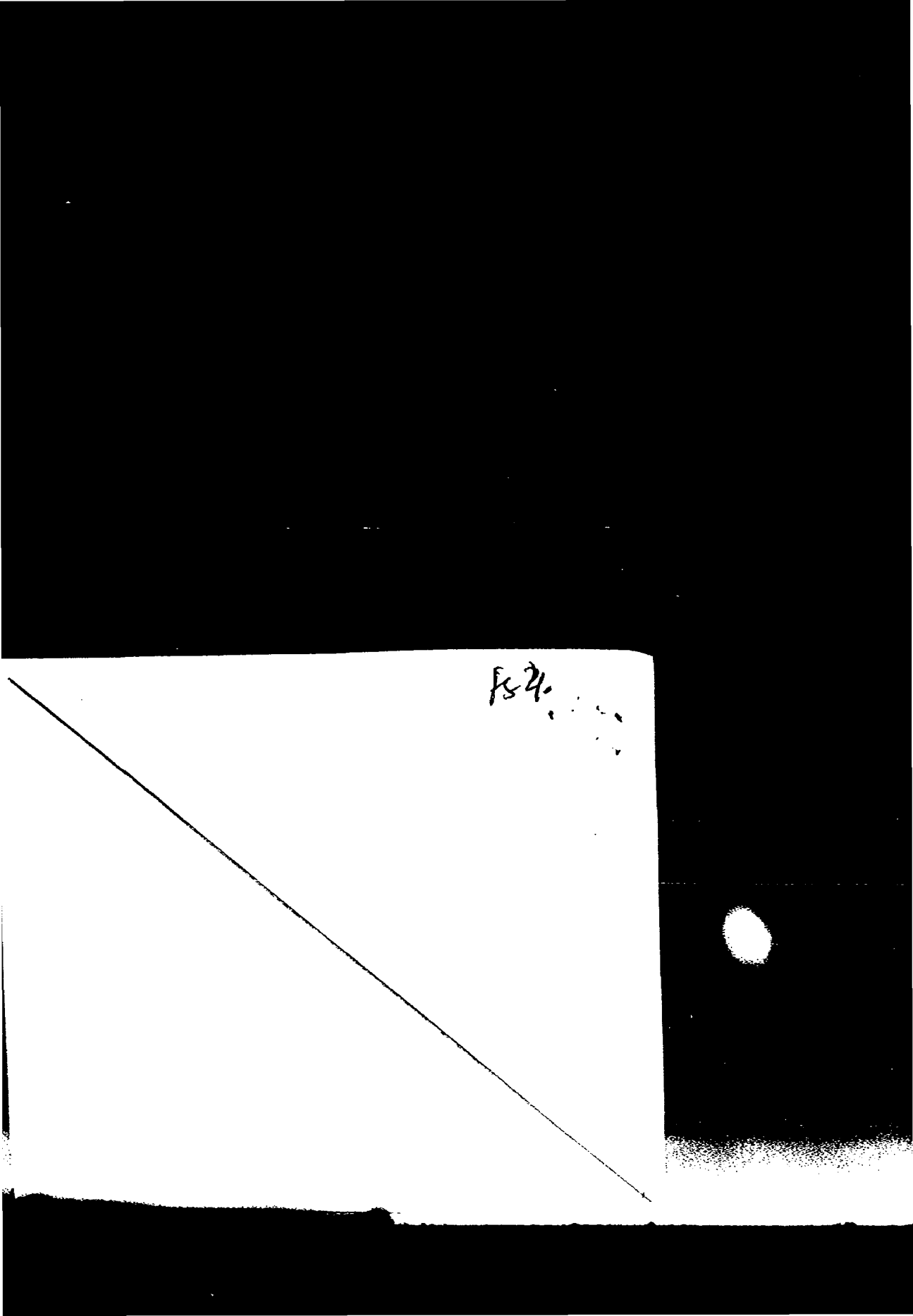
54.

0255802

Fs 1

# JUNTA DE COMANDANTES EN JEFE
## S. I. D.

P. E.

Dep. I Secc. I

Sub. Secc. A/N

Ficha N.º 27.12.82 Correc.

BRUNI CELLI — Marco Tulio

Apellidos — Nombres

DOCUMENTOS: C/C ..... Serie ..... N.º C/I. ..... N.º ..... Dpto.

OTROS DOC. ..... Pasaporte ..... Lib. Enrol. ..... etc.

NACIMIENTO: ..... Fecha ..... Lugar

DOMICILIO: ..... Calle ..... N.º ..... Teléf. ..... Ciudad o Localidad

PROFESION U OCUPACION: Diputado Acción Democrática

LUGAR: ..... CAR .....

IDEOLOGIA POLITICA: ..... CLASIFICACION: .....

DATOS COMPLEMENTARIOS: ..... Est.Civil ..... Cónyuge ..... Hijos

..... Otros familiares

025580 Fs 2

| Fecha | Documentos | ANTECEDENTES A REGISTRAR |
|---|---|---|
| 23.12.82 | 23207 | 10.12.82 Suscribe, junto a otras personas, un panfleto editado en Venezuela y remitido por correo al Departamento de Colonia.<br>En el panfleto se ataca al cronograma del proceso y quienes lo suscriben declaran qùe la población debe demostrar su desaprobación con dichas elecciones.<br>Eval.A-1 Form. 4928 (ME) |

Ficha confeccionada el 23/10/72 Fs 1

# MINISTERIO DE DEFENSA NACIONAL
## S. I. D.

025581-0

Dep. 1 Secc. I

Sub-Secc. A/N

Ficha Nro. ..... Confec. .....

BRUNI (Apellidos) Ramón (Nombres)

DOCUMENTOS: C/C. QAA 18249(1) (Serie / Nro.) C/I. ..... (Nro. / Dpto.)

OTROS DOC. ..... (Pasaporte / Lib. Enrol. / etc.)

NACIMIENTO: ..... (Fecha / Lugar)

DOMICILIO: ..... (Calle / Nro. / Teléf. / Ciudad o Localidad)

PROFESION U OCUPACION: .....

LUGAR: ..... CARGO: .....

IDEOLOGIA POLITICA: ..... CLASIFICACION: .....

DATOS COMPLEMENTARIOS: ..... (Est. Civil / Conyuge / Hijos)

..... (Otros familiares)

| Fecha | Documentos | ANTECEDENTES A REGISTRAR |
|---|---|---|
| 1971. | Lista 4190 FLORIDA | a-Candidato en el 76 lugar a la Junta Departamental, en las listas de la "UNION POPULAR", para las elecciones de 1971. "pp".- |
| | 11941 / 82 PAG. 188 | - POSEE ANTECEDENTES EN EL CO.NA.E - EVAL - A - 1.(PS) INDICA ( ) ( ) ( ) |
| 30.11.83 | 32281/2 y 3 | 21.11.83 - En la fecha se establece que fue rehabilitado por no estar comprendido en el Acto Institucional Nº 4 Art. 1º Inc.A y si en el Art. 2º Inc.A. Eval:A-1 (00)Ind.1 |

025582-8

17 FEB. 976

# JUNTA DE COMANDANTES EN JEFE
## S. I. D.

Dep. I Secc. I

Sub Secc. A/N

Ficha Nro. ..... Confec. .....

BRUNIG — Apellidos
Enrique A. — Nombres

DOCUMENTOS: C/C --B 31414 — Serie / Nro. C/I. ..... — Nro. / Dpto.

OTROS DOC. ..... — Pasaporte / Lib. Enrol. / etc.

NACIMIENTO: 24 años en 1965 — Fecha / Lugar

DOMICILIO: Baltimore 1482 — Calle / Nro. / Teléf. / Ciudad o Localidad

PROFESION U OCUPACION: empleado

LUGAR: [illegible] CARGO: .....

IDEOLOGIA POLITICA: Comunista CLASIFICACION: .....

DATOS COMPLEMENTARIOS: ..... — Est. Civil / Conyuge / Hij.

Otros datos

Fs-2

| Fecha | Documentos | ANTECEDENTES A REGISTRAR |
|---|---|---|
| 8.I.76 | 0001 | Afiliado al Partido Comunista el día 27/IX/65.- (Microfilm incautado a Rodney ARISMENDI) Evaluación:B-2 (Z) |

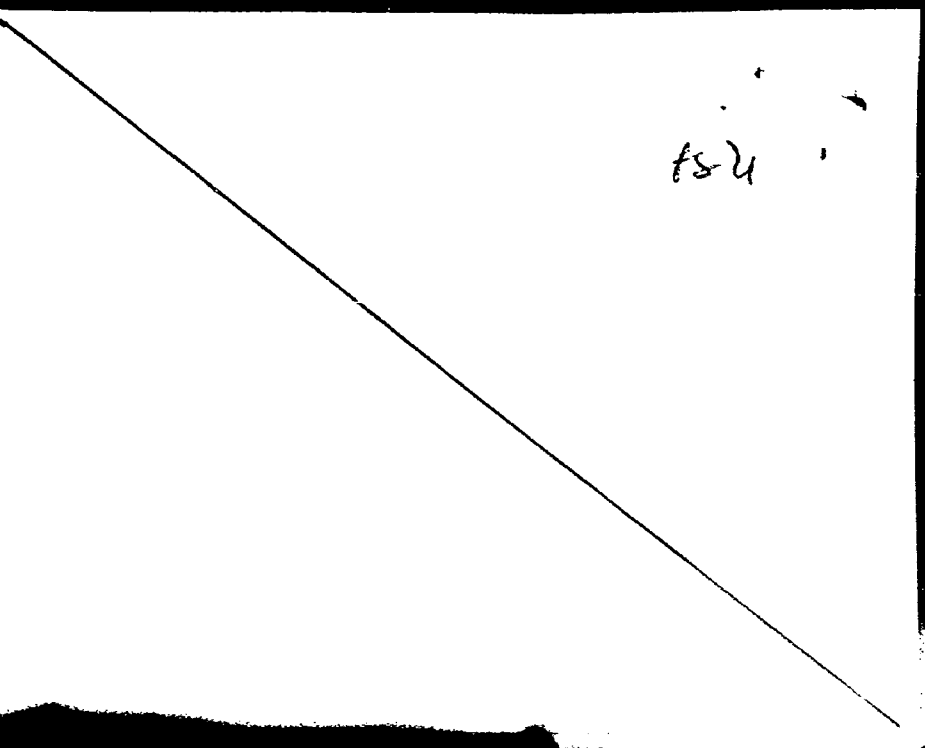
ts-4

J. C. J.

Dpto. 1

Apellidos BRUNIG

Nombres Enrique A.

Documentos: AFILIADO AL PARTIDO COMUNISTA Hileg

Ant, Secc. A B C D E G V

Secreto

## ANTECEDENTES

A-6

27.09.65.

los

oro 1482 entre Edison y Aparicio

Narol Mdeo.

1414

ado lechera CONAPROLE

oc 0001 Aval

**SERVICIO DE INFORMACION**
**DE DEFENSA**
Dep. 1

025583-6

Fs-1

Confeccionado el 10.5.73

V A R I O S

FOTO

Apellidos BRUNINI

Nombres Jose Maria

Fecha de Nacimiento

Lugar de Nacimiento

Est. Civil

Cred. Cívica ..... Céd. Identidad

Otros Documentos

Ocupación Cronista Musical (2) Diario "El Telégrafo" (1)

Padre

Madre

Domicilio ..... Ciudad

Otros datos Activo Izquierdista (3)

025583

Fs-2

# FICHA COMPLEMENTARIA

| DOCUMENTO | | ANTECEDENTES |
|---|---|---|
| Fecha | Origen | |
| 1971. | Lista 1808 | Candidato en el 78.lugar a la Junta Departamental por el dpto.de Paysandú sub lema Frente del Pueblo(SS) |

25.05.82 15.214 Concurre a un Festival de "Canto Popular" efectuado en la Ciudad de Paysandú,los cuales se caracterizan por haber llegado en algunos casos a presionar y recriminar a espectadores por no aplaudir, no acompañar cantos, o no festejar las ironías que son lanzadas contra el Gobierno y las Fuerzas Armadas. El nombre del causante fue asignado a una de las tres noches del Festival realizado en la ciudad de Paysandú.A dicho Festival concurrieron entre otros Omar ROMANO, Mario CASTRO BERGARA, Ruben LENA (ex-maestro activista) y Walter BELVISI (Consejero de Estado), quienes con el causante descubrieron una placa a nombre de Rúben LENA con la cual bautizaron el escenario donde se realizó dicho Festival.Cabe destacar que siempre se ha dedicado hacer propaganda favorable a todos los artistas de tendencia subversiva.Eval.:A-1.- (M) (VL) Indice ① ② FORM Ô 1453

**SERVICIO DE INFORMACION**
**DE DEFENSA**
Dep. 1

025584-4

Fs-1

Confeccionado el 24.3.73

**VARIOS**

FOTO

Apellidos BRUNINI

Nombres Oscar A.

Fecha de Nacimiento

Lugar de Nacimiento

Est. Civil

Cred. Cívica Céd. Identidad

Otros Documentos

Ocupación

Padre

Madre

Domicilio Ciudad

Otros datos

025584

# FICHA COMPLEMENTARIA

PS-2

| DOCUMENTO | | ANTECEDENTES |
|---|---|---|
| Fecha | Origen | |
| NOV.1971 | LISTA 988<br>PDC F.A | Candidato en el 86.lugar a la Junta Departamental por el dpto. de Paysandú sub lema Frente del Pueblo(SS) |

664

Fs-1

**SERVICIO DE INTELIGENCIA**

Dep. I (Seguridad)

Sección

MINISTERIO DE DEFENSA NACIONAL
DIRECCION DE INFORMACION DE DEFENSA
M / F

Ficha N° 025589-1 confeccionada el 26.X.965

Foto

Apellidos BRUNI

Nombres Franklin

Fecha de Nacimiento:

Lugar de Nacimiento:

Cred. Civ.: Ced. Identidad:

Prontuario: F. Censal:

Padre:

Madre:

Domicilio: Ciudad:

Otros datos (Documentos y señas personales)

025585

FS-2

FICHA COMPLEMENTARIA

| Documento | | | Antecedentes |
|---|---|---|---|
| N.º | Fecha | Orígen | |
| B-75<br>D-372 | 8.IX.964 | | Firmante de un manifiesto de ciudadanos de Mercedes que se pronuncian contra la ruptura de relaciones con Cuba.- |

025586-9 Ps-1

# JUNTA DE COMANDANTES EN JEFE
## S. I. D.

Dep. I 16 FEB. 1968 Sec. I

Sub Secc. A/N

Ficha Nro. ..... Confec. .....

BRUNNER CALCINO (Apellidos) — Oscar (Nombres)

DOCUMENTOS: C/C MAB 8976 (Serie / Nro.) C/I. ..... (Nro. / Dpto.)

OTROS DOC. ..... (Pasaporte / Lib. Enrol. / etc.)

NACIMIENTO: 35 años en 1968 (Fecha) ..... (Lugar)

DOMICILIO: Barrio Cementerio (Calle) ..... (Nro.) ..... (Teléf.) Colonia (Ciudad o Localidad)

PROFESION U OCUPACION: Jornalero de la Construcción

LUGAR: A. B. SOHERE ..... CARGO. .....

IDEOLOGIA POLITICA: Comunista ..... CLASIFICACION: .....

DATOS COMPLEMENTARIOS: ..... (Est. Civil) ..... (Cónyuge) .....

.....

Otros datos

025586

Fs2

| Fecha | Documentos | ANTECEDENTES A REGISTRAR |
|---|---|---|
| 8.I.76 | 0001 | Afiliado al Partido Comunista el día 12/XII/68 con el Nº 39744.- (Microfilm incautado a Rodney ARISMENDI)<br>Evaluación: B-2 (Z) |

Grünner 025586 B-3

Afiliado No. 30744

Departamento Colonia Seccional Colonia Ciudad

Fecha de ingreso 12.?.68

Nombre y Apellido Oscar Brüner Salcano

Nacionalidad ........ Cred. Civ. MAB-8975

Edad 35

Domicilio Barrio Cementerio. ........

Oficio ... Jornalero Construcción ......

Lugar de trabajo Empresa Schon...

Fs-5

J. C. J.

Dpto. 1

21586

Apellidos BRUNNER CALCANO

Nombres Oscar

Documentos: AFILIADO AL PARTIDO COMUNISTA N 39744

Ant, Secc. A B C D E G V

☐ ☐ ☐ ☐ ☐ ☐ ☐

Secreto

## ANTECEDENTES

12.12.68.

S.

Cementerio Colonia Dep. Colonia

Const Emp. SCHENLI

5

0001 Oval (JJ)

025587-7

FS-2

JUNTA DE COMANDANTES EN JEFE

**S. I. D.**

Dep.I V Secc. I

Sub Secc. A/N

Ficha Nro. ..... Confec. 11.9.79

..... BRUNO

Apellidos Nombres

DOCUMENTOS C/C. ..... C/I. .....

Serie Nro. Nro. Dpto.

OTROS DOC. .....

Pasaporte Lib. Enrol. etc.

NACIMIENTO: .....

Fecha Lugar

DOMICILIO .....

Calle Nro. Teléf. Ciudad o Localidad

PROFESION U OCUPACION: Curapárroco

LUGAR: CX 12 Radio Oriental CARGO: Santa Misa

IDEOLOGIA POLITICA: ..... CLASIFICACION: .....

DATOS COMPLEMENTARIOS: .....

Est. Civil Cónyuge Hijos

.....

Otros familiares

026587

B-2

| FECHA | DOCUMENTOS | ANTECEDENTES A REGISTRAR |
|---|---|---|
| JUNIO | DNII | -NO REGISTRA ANTECEDENTES. |
| JUL/80<br>8/T/82 | SID<br>D. 14588 | NO REGISTRA ANTECEDENTES. "SANTA MISA" difundido Conductor del Programa por CX 12 "RADIO ORIENTAL". - ZFE) |

025588-5

Fs-1

**JUNTA DE COMANDANTES EN JEFE**

S. I. D.

Dep. I Secc. I

Sub Secc. A/N

Ficha N.° ..... Confec 3.8.83

BRUNO ..... Aída .....

Apellidos Nombres

DOCUMENTOS: C/C. ..... C/I. .....

Serie N.° N.° Dpto.

OTROS DOC. .....

Pasaporte Lib. Enrol. etc

NACIMIENTO: .....

Fecha lugar

DOMICILIO: .....

Calle N.° Teléf. Ciudad o localidad

PROFESION U OCUPACION: .....

LUGAR: ..... CARG .....

IDEOLOGIA POLITICA: ..... CLASIFICACION: .....

DATOS COMPLEMENTARIOS: .....

Est. Civil Cónyuge

[illegible]

| Fecha | Documentos | 025588 ANTECEDENTES A REGISTRAR |
|---|---|---|
| 3.8.83 | 0663/80 pag.10 | -16.6.80- Visita en el EMR.1 al recluso No. 2078 GRISONI Gaston.EvalrA-1(M).-(Form 12564) |

025589-3

19 FEB. 1976

Fs 1

# JUNTA DE COMANDANTES EN JEFE

## S. I. D.

Dep. I Secc. I

Sub Secc. A/N

Ficha Nro. ..... Confec. .....

BRUNO de BONALDI — Aída

Apellidos — Nombres

DOCUMENTOS: C/C ..... C/I. .....

Serie Nro. Nro. Dpto.

OTROS DOC. .....

Pasaporte Lib. Enrol. etc.

NACIMIENTO: .....

Fecha Lugar

DOMICILIO: Gonzalo Ramírez .....

Calle Nro. Teléf. Ciudad o Localidad

PROFESION U OCUPACION: .....

LUGAR: ..... CARGO: .....

IDEOLOGIA POLITICA: Comunista CLASIFICACION: .....

DATOS COMPLEMENTARIOS: .....

Est. Civil Cónyuge

.....

Otros familiares

J 23589

B-2

| Fecha | Documentos | ANTECEDENTES A REGISTRAR |
|---|---|---|
| 8.I.76 | 0001 | Afiliada al Partido Comunista el día 14/X/53.- (Microfilm incautado a Rodney ARISMENDI) Evaluación: B-2 (Z) |

A-5

J. C. J. 025589

Dpto. 1

Apellidos BRUNO DE BONAUDI

Nombres Aída

Documentos: AFILIADO AL PARTIDO COMUNISTA Nlleg.

| Ant, | Secc. | A | B | C | D | E | G | V |
|---|---|---|---|---|---|---|---|---|
| | | ☐ | ☐ | ☐ | ☐ | ☐ | ☐ | ☐ |

Secreto

025589 **ANTECEDENTES**

FS-6

Fecha ing. 14.10,53.

Dom. G. Ramírez Ileg Mdeo

8.1.76. Doc 0001 Eval B - 2 (JJ)

VARIOS

# JUNTA DE COMANDANTES EN JEFE
## S. I. D.

025590-1

Dep. I Secc. I

Sub Secc. AZN

Ficha Nº ..... Confec. 12.7.

BRUNO KURZEL — Alexander
Apellidos — Nombres

DOCUMENTOS: C/C ..... C/I. .....
Serie Nº Nº Dpto.

OTROS DOC. .....
Pasaporte Lib. Enrol. etc.

NACIMIENTO: 20/[illegible]/[illegible] [illegible]
Fecha Lugar

DOMICILIO: .....
Calle Nº Teléf. Ciudad o Localidad

PROFESION U OCUPACION: [illegible]

LUGAR: [illegible] C/ O: .....

IDEOLOGIA POLITICA: ..... CLASIFICACION: .....

DATOS COMPLEMENTARIOS: .....
Est. Civil Cónyuge Hijos

Otros datos

| Fecha | Documentos | 025590 ANTECEDENTES A REGISTRAR | fs-2 |
|---|---|---|---|
| 11.5.82 | 14553 | 28.4.82- Solicita ingreso para residir en nuestro país, declarando haber sido expulsado de la Unión Soviética por ser Católico Romano, no coincidiendo con los lineamientos de la Iglesia Ortodoxa Rusa. Fue refugiado político en Grecia. **Formulario No. 01570. Eval.: A-1 (MB)** | |

025591-9

E Ps1

# MINISTERIO DE DEFENSA NACIONAL

## S. I. D.

Dep. 1 Sec. 1

S... A/N

Ficha Nro. Confec. 12/12/73

(a) Aníbal (4)

[illegible] [illegible]

Apellidos Nombres

DOCUMENTOS: C/C. BUA-12483 (8) C/I. [illegible] (10)

Serie Nro. Nro. Dpto

OTROS DOC. .....

Pasaporte Lib. Enrol. etc.

NACIMIENTO: [illegible]

Fecha Lugar

DOMICILIO: (1) 18 de Julio No. 624 Apto. 6 (Colonia) ó P. Costa (9)

Calle Nro. Teléf. Ciudad o Localidad

PROFESION U OCUPACION: (2) Trabaja en "La Estanzuela" Ingeniero Agrónomo (3)

LUGAR: ..... CARG

IDEOLOGIA POLITICA: ..... CLASIFICACION: .....

DATOS COMPLEMENTARIOS: Casado (6) María Ofelia [illegible] (7) 3 hijos

Est. Civil Cónyuge Hijo

.....

Otros familiares

025591

| Fecha | Documentos | ANTECEDENTES A REGISTRAR Fs2 |
|---|---|---|
| 30/11/73 | [illegible] | - El día 16/11/73 quedó detenido en el Bn.I.4 por presuntas actividades subversivas.- (GG).- |
| 21.2.974 | Doc.0343 | -Indica lo mismo que el documento anterior,-Indica (1) (2) (00 |
| 6.2.74 Cdo.FF.CC | 161 1047 | 25.1.74 -Procesado por la Justicia Militar por los delitos de: "Atentado contra la Constitución", "Conspiración seguida de actos Preparatorios" y "Hurto".- (DD) (3) |
| 12/2/74 | 0213 | Se encuentra en una relación de Delegados al Pleno Seccional del P. Socialista, efectuado los días 26 y 27 de Agosto de 1972 en Juan Lacaze. Por el Núcleo Territorial N.289 Eva-A-1. (y).- |
| 7/4/74 | 0731 | [illegible] |
| 20.5.77 | 0475 | Integra nómina de privados de libertad en el ámbito del Ejército al 6.8.976.- Recluido en el EMIR [illegible].-( ).- |
| [illegible] | [illegible] | [illegible] |

0 25591 Ps-3

[illegible] Alfredo.

| FECHA | DOCUMENTOS | ANTECEDENTES A REGISTRAR |
|---|---|---|
| | | casa particular, que son posteriormente allanados. Evl. A-1 (U) |
| 26/12/73 | D.4420 | -Indica lo mismo que el doc. anterior. Declara ser reclutado por César Eduardo COLLAZI (a)"Jacinto". Conoce como sediciosos a [illegible], y Ramón DE PAZOS. Intervino en el hurto de equipos de radios en el Semillero Nacional de"La Estanzuela". Conoce a los sediciosos [illegible] (una pareja), de Paysandú. Ramón D. PAZOS le manifestó que integraba el M.L.N. y se supone que intentaría reclutarlo en un nuevo contacto que no se concretó. Evl. A-1 -(U) |
| 20/5/77 | 0475 P.M. | -6/8/976: Det. 16/10/73. Procesado.-Evl.A-1. (F).- |
| [illegible]/3/74 | D.0317 | - Es detenido junto a varias personas en el mes de octubre de 1973 en la ciudad de Colonia.- [illegible] |
| 7.11.77 | Doc.1148 | Figura en relación de Recluídos en el EMIR.1 al 13.10.77.-FECHA DE DETENIDO:16.10.73.-JUZGADO:JM.1ra.I.1er.T.-SITUACION JURIDICA:Procesado,Art.132,137 y 340 CPO. Evl.A-1.- (i). |
| 20.4.78 | D.0460 | - De acuerdo a Oficio No. 5/R/78 de la OPM, se establece que figura en una nómina de personas que fueron condenadas por la Justicia Militar en el mes de marzo de 1978.- Fue condenado a 5 años de Penitenciería por hallarse incurso en los delitos previstos en los Arts.132-6,137 y 340 del [illegible] (S).- |

025591 fs-24

| FECHA | DOCUMENTOS | ANTECEDENTES A REGISTRAR |
|---|---|---|
| 8.5.78 | Doc.544 | -Figura en relación de Movimientos de Recluídos del EMIR.1 al 31.3.78.Fué CONDENADO el 16.3.78 a 5 años de Penitenciaría.JUEZ:M.1a.I.1er.T.-FECHA DE DETENIDO:16.10.73.-ANTECEDENTES:Art.132-6,137,340 CPO.Eval.A-1.- (i). |
| 05.01.79 | Doc.0056 | -Figura en una relación de "ALTAS Y BAJAS" al 25.11.78.-Fué ALTA al Grp. A.1.- (J)<br>-Figura en relación de movimientos de Recluídos al 25/11/78.Fué BAJA del EMR.1 el 21/11/78.-CAUSA DEL MOVIMIENTO:Libertad Definitiva.-JUEZ:1a.I 1er.T.-FECHA DE DETENIDO:16/10/73.-ANTECEDENTES:Condenado a 5 años de P Penitenciaría.-<br>-Figura en relación de CONDENADOS a la misma fecha.Fué CONDENADO el 8/1 78.-CAUSA :Libertad Definitiva.-JUEZ:1a.I.1er.T.-FECHA DE DETENIDO:16/ 10/73.-ANTECEDENTES:Condenado a 5 años de Penitenciaría.- |
| 21-3-79 | Doc.0403 | -Figura en una relación de reclusos liberados del Establecimiento Militar de Reclusión No.1, al 11 de enero de 1979.- Lugar de presentación Grp.A.1.- (V) |
| 29/3/77 | Doc.0290 | Recluso Nº1412. Indica lo mismo que el Doc.0056. Actividades comprobadas:Hurtó equipo de radio en la Estanzuela. Vehículo K:0. Nor.Nor. Tipificación:Conspiración. Ingresó el [illegible] 25.1.74. Indica (486). EVAL:A-1. (V). |

| FECHA | DOCUMENTOS | 025591 ANTECEDENTES A REGISTRAR | Fs-5 |
|---|---|---|---|
| 26.12.81 | .D.10619 | Es visitado en el E.M.R. No.1 por su esposa: María Ofelia CABRERA de BRUNO, de profesión: Profesora.- Eval.-1.- Indica (7).-(FE) | |
| 16.02.82 | D. 5757/ 42 | -Figura en una relacion de la Corte Electoral, de ciudadanos inscriptos en el Registro Civico Nacional, que se encuentran comprendidos en el Art. 1, Literal "B" del Acto Institucional No. 4, con prohibicion de ejercer el derecho de voto. (Procesados por delitos de "Lesa Nacion").EVALUACION A-1(VL) Indica (8) (9) | |
| 16.02.82 | D.6004/81/ 9 | -Se encuentra comprendido en el Art.1o. literal b) del Acto Institucional No.4,por haber sido procesado el 10 / 1 /76 por los delitos previstos en.<br>C.P.M.<br>C.P.O. 132, 137, 340<br>EVALUACION A-1 (LA) | |
| 22.3.82 | D.12918 | Su esposa llama telefónicamente a la embajada de la República O. del Uruguay en relación del Cab. Sub Oficial, consultando acerca de la posibilidad de obtener [illegible] documento de viaje [illegible] | |

| FECHA | DOCUMENTOS | 025591 ANTECEDENTES A REGISTRAR Fs-6 |
|---|---|---|
| 21.5.82. | 15011 | JEF.POL.COLONIA:AÑO 1971:Aparece su nombre como firmante de un manifiesto de adhesión al Frente Amplio,en setiembre de ese año.-Eval.B-2.AÑO 1971:Marxista,activista dentro de los Partidos de izquierda en el período pre-electoral, organizador de reuniones clandestinas con elementos marxistas y del MLN(Tupamaros).-Eval.A-1.AÑO 1971:En la Elecciones Nacionales de ese año el causante integró una Mesa Especial como 3er. Miembro de Mesa en el circuíto Nro.2 ubicado en el local de ANP firmándo al cierre del escrutinio por el Partido Demócrata Cristiano.Eval.A-1. 10.JUL.973:Se establece que en esa fecha el causante no concurrió a sus tareas en el Semillero Nacional de la "Estanzuela" por adherirse a un paro realizado como medida de fuerza.-Eval.A-2-16.OCT.973:En esta fecha el causante es detenido en averiguaciones de presuntas actividades subversivas por el Batallón de Infanteria Nro.4, posteriormente procesado por el Juez Militar Instrucción de 4to. Turno por el delito de "Atentado a la Constitución en el Grado de Conspiración y Hurto" recluido en el E.M.I.R Nro.1.-Eval.A-1.-Indica (10).-(T) Form.Nro. [illegible] |

| FECHA | DOCUMENTOS | BRUNO BACIGALCIAGUE, Alfredo ANTECEDENTES A REGISTRAR 025591 Fs. 7 |
|---|---|---|
| 5.4.83 | [illegible]/83 | Figura en una relación procedente de la P.M.T., de libertades vigiladas, categorías A, B y C, otorgadas por la Justicia Militar. Detenido el 16.10.73, liberado el 06.11.78. Pase a la clandestinidad.- [illegible] |
| [illegible] | [illegible] | [illegible] |
| [illegible] | [illegible] | [illegible] |
| [illegible] | [illegible] | [illegible] |
| 20.2.84 | 1256/79 pág. 2 y 3 | 17.6.79: Figura en una nómina de "LL.VV." que no se han presentado para su control en los plazos estipulados en lo que ha transcurrido del presente año. No se poseen [illegible] que hubiese hecho abandono del país. [illegible] |

025892-7

Ps-1

**MINISTERIO DE DEFENSA NACIONAL**
**S. I. D.**

Dep. I Secc I
Sub-Secc. A/N Mont.
Ficha N.o ..... Confec. 28-XII-970

BRUNO (Apellidos) Alicia (Nombres)

DOCUMENTOS: C/C ..... (Serie / N.o) C/I ..... (N.o / Dpto.)

OTROS DOC. ..... (Pasaporte / Lib. Enrol. / etc.)

NACIMIENTO ..... (Fecha / Lugar)

DOMICILIO: ..... (Calle / N.o / Telef. / Ciudad o Localidad)

PROFESION U OCUPACION: .....

LUGAR: ..... CARG .....

IDEOLOGIA POLITICA ..... CLASIFICACION .....

DATOS COMPLEMENTARIOS ..... (Est. Civil / Conyuge / Hijos)

..... (Otros familiares)

025592

Ps-2

| Fecha | Documentos | ANTECEDENTES A REGISTRAR |
|---|---|---|
| 10-XI-70 | 77/88 | -Sindicado como Comunista.- |

025593-5

Ps-1

**SERVICIO DE INFORMACION DE DEFENSA**

**Dep. 1**

**V A R I O S**

Confeccionado el .....

Apellidos .....

Nombres .....

Fecha de Nacimiento .....

Lugar de Nacimiento .....

Est. Civil .....

Cred. Cívica ..... Céd. Identidad .....

Otros Documentos .....

Ocupación .....

F O T O

Padre .....

Madre .....

Domicilio ..... Ciudad .....

Otros datos: .....

.....

.....

025593

# FICHA COMPLEMENTARIA

PS-2

| DOCUMENTO | | ANTECEDENTES |
|---|---|---|
| Fecha | Origen | |
| [illegible] | [illegible] | [illegible] |

826594-3

Ps-1

17 Feb. 1976

# JUNTA DE COMANDANTES EN JEFE
## S. I. D.

Dep. I  Secc. I

Sub Secc. A/N

Ficha Nro. ..... Confec. .....

BRUNO (Apellidos)  Angel (Nombres)

DOCUMENTOS: C/C ..... (Serie / Nro.)  C/I. ..... (Nro. / Dpto.)

OTROS DOC. ..... (Pasaporte / Lib. Enrol. / etc.)

NACIMIENTO: ..... (Fecha / Lugar)

DOMICILIO: República 2215 pto. 5 (Calle / Nro. / Teléf. / Ciudad o Localidad)

PROFESION U OCUPACION: Obrero de la Le[illegible]

LUGAR: [illegible]Z  CARG[illegible] .....

IDEOLOGIA POLITICA: Comunista  CLASIFICACION: .....

DATOS COMPLEMENTARIOS: ..... (Est. Civil / Conyuge)

Ofic. [illegible]

025504

A-2

| Fecha | Documentos | ANTECEDENTES A REGISTRAR |
|---|---|---|
| 8.I.76 | 0001 | Afiliado al Partido Comunista el día 5/I/55. (Microfilm incautado a Rodney ARISTENDI) Evaluación:B-2 (Z) |

S. C. J. 025504 fs. 5

Dpto. 1

Apellidos BRUNO

Nombres Angel

Documentos: AFILIADO AL PARTIDO COMUNISTA N...g.

| Ant, Secc. | A | B | C | D | E | G | V |
|---|---|---|---|---|---|---|---|
| | ☐ | ☐ | ☐ | ☐ | ☐ | ☐ | ☐ |

Secreto

025524

FL6

## ANTECEDENTES

Fecha ing. 05.01.55.

Dom. República 2215 Ap.5 Mdeo.

Ocup. Industria de Lana Wenz.

8.1.76. Doc 0001 Eval B- 2 (JJ)

SERVICIO DE INTELIGENCIA
División I
(Seguridad)

MINISTERIO DE DEFENSA NACIONAL
SERVICIO DE INFORMACION DE DEFENSA
M / F
025505-0

Sección Pr-1
Act. Ant., Nac.
Ficha N.º 1121

Foto

Nombres y Apellidos: .....

.....

Fecha de Nacimiento: .....

Lugar de Nacimiento: .....
(País - Ciudad o Localidad - etc.)

Cred. Civ.: Serie ..... N.º ..... Ced. Identidad: .....

Otros documentos: .....
(Pasaporte - Libreta Enrolam. - etc.)

Domicilio: ..... P2. Ap. 1. .....
(Ciudad o Localidad) (Calle) (N.º) (Telef.)

Filiación

Edad Aparente ..... Color del Cutis .....

Color del Cabello ..... Estatura Aproximada .....

Complexión ..... Aspecto Social .....

Señas particulares .....

.....

Ficha confeccionada en ..... el

025595

FS-2

ACTIVIDADES

(1) Laborales: Profesión Médico. Lugar de trabajo .....

Cargo ..... Antigüedad .....

Otras Actividades Consejero de la Universidad del Trabajo.-

.....

(2) Políticas: Ideología ..... Actuación .....

Antecedentes .....

Antecedentes familiares .....

(3) Sociales: Estado Civil ..... Religión ..... Figuración .....

Grado Instrucción ..... Lugares que frecuenta .....

(4) Económicas: Situación ..... Capital aprox. ..... Vehículo .....
marca y N.o

Otros datos .....

Datos Complementarios .....

Apreciación Personal Gral. .....

.....

.....

[illegible] ESTABILE, FICHA COMPLEMENTARIA Angel Umberto.- Ps-3

| Documento Fecha | Origen | 029895 Antecedentes |
|---|---|---|
| A[illegible] 1964.- | 3-73-(5)-0-1.- | - S[illegible] [illegible] Rivera, [illegible] |
| 1-IX-965.- | 75/1651.- | -En el diario "El Popular" de la fecha se informa con motivo de realizarse en la República Argentina [illegible] primera de la "Asamblea Mundial de Educación", realizada en [illegible] donde se acordó su realización en dicho país para 1965 de la "Asamblea Latinoamericana de Educación".- El [illegible] es uno de los firmantes por Uruguay del llamamiento para [illegible] a dicha Asamblea, que tendrá lugar entre los días 10 y 25 de setiembre.- |
| 17.XII.65 | 75/2776 | -Firmante de un manifiesto por el cual, "Docentes, Profesionales y Artistas", frente a los inquietantes acontecimientos de notoriedad, hacen un llamado para el pleno restablecimiento de las libertades públicas y derechos sindicales.- Es de hacer notar que este manifiesto es f[illegible]ado por un grupo de elementos de notoria tendenc[illegible] izquierdista.- |
| 16/XII/1965 | 75/2732 | Firmante de un manifiesto de Docentes, Profesionales y Artistas en contra de las Medidas de Pronta Seguridad. |
| 28-VI-967.- | R-77-D-34.- | -Domiciliado en 18 de Julio 2045 [illegible] -Médico.- |

**SERVICIO DE INFORMACION**
**DE DEFENSA**
Dep. 1

025596-8

Fs 1

Confeccionado el 25.9.73

V A R I O S

FOTO

Apellidos BRUNO

Nombres Antonio

Fecha de Nacimiento

Lugar de Nacimiento

Est. Civil

Cred. Cívica Céd. Identidad

Otros Documentos

Ocupación

Padre

Madre

Domicilio Ciudad

Otros datos

025596

# FICHA COMPLEMENTARIA

Fs-2

| DOCUMENTO | | ANTECEDENTES |
|---|---|---|
| FECHA | ORIGEN | |
| 11.10.72 | Doc. 3440 | Importó desde Italia una pistola Beretta, Cal.7.65 para uso personal.--gg--. |

025597-6 A.N. P-1

**JUNTA DE COMANDANTES EN JEFE**

S. I. D.

Dep. I Secc. I

Sub Secc. A/N

Ficha Nº ..... Confec. 14.10.81

BRUNO Araoli A.

Apellidos Nombres

DOCUMENTOS: C/C ..... C/I. .....

Serie Nº Nº Dpto.

OTROS DOC. .....

Pasaporte Lib. Enrol. etc.

NACIMIENTO: .....

Fecha Lugar

DOMICILIO: .....

Calle Nº Telef. Ciudad o Localidad

PROFESION U OCUPACION: .....

LUGAR: ..... CAR .....

IDEOLOGIA POLITICA: ..... CLASIFICACION: .....

DATOS COMPLEMENTARIOS: .....

Est. Civil Cónyuge

025597-6

# JUNTA DE COMANDANTES EN JEFE

## S. I. D.

A. N.

Pi-2

Dep. I Secc. I

Sub Secc. A/N

Ficha Nº ..... Confec. 14.10.81

BRUNO Arcoli R.

Apellidos Nombres

DOCUMENTOS: C/C ..... C/I. .....

Serie Nº Nº Dpto.

OTROS DOC. .....

Pasaporte Lib. Enrol. etc.

NACIMIENTO: .....

Fecha Lugar

DOMICILIO: .....

Calle Nº Telef. Ciudad o Localidad

PROFESION U OCUPACION: .....

LUGAR: ..... CAR .....

IDEOLOGIA POLITICA: ..... CLASIFICACION: .....

DATOS COMPLEMENTARIOS: .....

Est. Civil Cónyuge

Fs-2

| Fecha | Documentos | 025597 ANTECEDENTES A REGISTRAR |
|---|---|---|
| 30.07.81 | 7966 | -ACTIVIDADES EN EL EXTRANJERO:<br>-MEXICO .01.81 -Publican una carta firmada por la misma, en un boletín editado por el Círculo de Periodistas Uruguayos Antifascistas (CIPEURAN), donde expresa que "cuando los militares se habían convencido que habían podido callar al pueblo uruguayo, ese heroico NO supo despertarlos de su sueño para decirles que aún SIN LIBERTAD nuestro pueblo no les teme".- Eval. A-1 (SF).- |

Fs-1

...DE INTELIGENCIA
División I
(Seguridad)

MINISTERIO DE DEFENSA NACIONAL
SERVICIO DE INFORMACIONES DE DEFENSA
M / F

025598-4

Sección «A»
Act. Ant. Nac.
Ficha N° 1122.

Nombres y Apellidos: BRUNO GARCIA Parón Jorge Abel (2)

Fecha de Nacimiento: el 23 de febrero de 1922

Lugar de Nacimiento: Uruguay Montevideo.-
(País - Ciudad o Localidad - etc.)

Cred. Civ.: Serie BBA N. 6721 Ced. Identidad: 386.225 (3)

Otros documentos:
(Pasaporte - Libreta Enrolam. - etc.)

Domicilio: Montevideo (Ciudad o Localidad) 8 de Octubre (Calle) 3831 (N.°) 5-34-93 (Telef.)

Filiación:
Edad Aparente ... Color del Cutis ...
Color del Cabello ... Estatura Aproximada ...
Complexión ... Aspecto Social ...
Señas particulares ...

Ficha confeccionada en MONTEVIDEO ...

025598 P52

ACTIVIDADES

(1) Laborales: Profesión Odontólogo Cirujano-Dentista. Lugar de trabajo 8 de Octubre 3831 UTE 53493

Cargo ..... Antigüedad .....

Otras Actividades Edil comunista.

(2) Políticas: Ideología COMUNISTA Actuación Activista - Orador

Antecedentes .....

Antecedentes familiares Luisa Catalina García de Bruno

(3) Sociales: Estado Civil ..... Religión ..... Figuración .....

Grado Instrucción ..... Lugares que frecuenta .....

(4) Económicas: Situación ..... Capital aprox. ..... Vehiculo Simca (marca y N.o) tipo Rural Padrón No.162.219.- Matricula No.270.248.-

Otros datos .....

Datos Complementarios Hijo de Andrés Bernardo y Luisa.

Apreciación Personal Gral. .....

GARCIA FICHA COMPLEMENTARIA BRUNO GARCIA Barón Jorge A

| Documento | | 025598 Antecedentes Fs-3 |
|---|---|---|
| Fecha | Origen | |
| 1)24.XI.946 | Inf.Viejo | 1)Trigésimo cuarto suplente de la lista 263 del P.Comunista para la Junta Departamental de Montevideo. |
| 2)23.IX.949 | Justicia | 2)Firmó una carta dirigida por este semanario a Marcel Cachin. |
| 3)4.XI.949 | Justicia | 3)Escribe en este Semanario sobre la liberación de los pueblos por la Unión Soviética. |
| 4)10.XI.950 | Justicia | 4)Titular a la Junta Depatamental de Montevideo de la lista 163 del P.Comunista. |
| 5)16.XI.951 | Justicia | 5)Secretario del Comité Comunista por la Paz "Unión".Hizo uso de la palabra en un acto realizado el día 9 próximo pasado y organizado por el citado Comité. |
| 6)26.II.953 | Esp.Democrát. | 6)Avisa en este Semanario. |
| 7)30.IX.950 | III-B-ast.13 | 7)Adherente al Comité Nacional de Intelectuales Pro- candidatura comunista. |
| 8)26.VI.957 | El Popular | 8)Avisa en este diario comunista.Fija como domicilio de consultorio la Avenida 8 de Octubre 3831 Tel.5-34-93. |
| 9)4.XI.958 | El Popular | 9)Este diario comunista publica nota de condolencias por el fallecimiento de su señora madre. |
| 10)6.X.962 | Marcha | 10)Firmante del Manifiesto del Movimiento de Trabajadores de la Cultura ( integrantes del FIDEL9. |
| 11)8.VI.962 | El Popular 1560/80 | 11)Firmante de un manifiesto por un Frente de las Fuerzas Democráticas y anti-Imperialistas, sin exclusiones. |
| 12) 3.III.963 | El Popular | Firmó Manifiesto del Cien Mil Intelectuales del [illegible] |
| 10.III.963 | | Firmó Declaración de Profesionales Universitarios [illegible] situación cubana. |
| | B-75-(1)-D-24 | Firmó manifiesto por la [illegible] |

025598 FICHA COMPLEMENTARIA

| Documento | | Antecedentes FS-4 |
|---|---|---|
| Fecha | Origen | |
| Lista del FIDEL 1001.- | | 2do. Suplente del Lto. titular del FIDEL, a la Junta Dptal. de Montevideo, en las elecciones del año 1962.- |
| 22.X.963 | Epoca | Intelectuales del FIDEL firman un manifiesto de "Unidad contra la Crisis" e invitan a Concurrir al gran acto a realizarse en el Palacio Sud-America (Marcelino Sosa y Yatay) |
| 24-I-962 | B-75-(1)-D-31 | Firmante de un manifiesto por la no intervención y condena de cualquier tentativa de sanción, agresión o coersión, ya sea económica, política o militar y todo intento de ruptura diplomática con el Gobierno de Cuba, violatorio del principio de no intervención.- |
| | Del LIBRO CARE ZAS ROJAS EN EL URUGUAY.- | Milita en el grupo de "Intelectuales" integrando su comite en 1950. Orador del Partido Comunista Candidato del Partido Comunista en las elecciones nacionales de 1954. El 25 de noviembre de 1961, usó de la palabra en un acto realizado en Belvedere (Montevideo), organizado por la Federación Autónoma de la Carne. Candidato del Partido Comunista en la lista 1001 del Frente Izquierda de Liberación (Fidel) como 2o. suplente del Lto. titular a la Junta Departamental de Montevideo, en las elecciones nacionales del 25 de Noviembre de 1962; habiendo sido [illegible] |

025598

FICHA COMPLEMENTARIA Jorge

Fs-5

| Documento | | Antecedentes |
|---|---|---|
| Fecha | Origen | |
| 20/II/962 | "El Popular" Pág.8 | -Odontólogo.Dirig.Nal.Apoyo y Def.Esc.Pública.Su fotografía figura en el ejemplar mencionado de dicho diario.- |
| 2/IX/964. | "El Popular" | -Firmante de un manifiesto de intelectuales en contra de la resolución de la O.E.A.(Ruptura de relaciones con Cuba).- |
| 18/XI/964. | BM/61.I/II | -Citado en página 25.- |
| | V/VI | - " " " 37.- |
| | XI/XII | - " " " 15.- |
| " | BM/62.V/VI | - " " " 3 y 17.- |
| | XI/XII | - " " " 3 y 5.- |
| " | BM/63.XI/XII | - " " " 22.- |
| 23-X-964.- | B-75(1)D-589.- "El Popular" | -Hizo uso de la palabra, por el Movimiento de Apoyo a la Escuela Pública, en una concentración realizada ayer por estudiantes, profesores, maestros y trabajadores, en el Salón de los Pasos Perdidos del P. Legislativo, en protesta por el presupuesto de Enseñanza Secundaria.- |
| 28-XII-964. | B76-D-120. | - Propietario Vehículo Simca Tipo Rural Padrón No.162.219, el que fuera visto frente a la finca de la Rambla Concepción del Uruguay No.1567 de la Ciudad de Montevideo, con motivo de realizarse en dicha finca, el "VINO DE HONOR Y FIESTA DE DESPEDIDA DEL AÑO DE ARTIGAS Y EN SOLIDARIDAD CON CUBA REVOLUCIONARIA", el día 26 de diciembre de 1964, acto que fuera organizado por el "MOVIMIENTO NACIONAL DE TRABAJADORES DE LA CULTURA DE [illegible] |
| 28-XII-964. | B-72-D-122. | |

025598 FICHA COMPLEMENTARIA

| Documento | | Antecedentes |
|---|---|---|
| Fecha | Origen | |
| // | | IZQUIERDA DE LIBERACION.- |
| | | Domicilio: Avda.8 de Octubre 3851.- Montevideo. |
| Año 1962.- | BM.V/VI.- | -Citado en páginas 3 y 17.- |
| Año 1962.- | BM.XI/XII.- | -Citado en páginas 3 y 5.- |

FICHA COMPLEMENTARIA de: BRUNO, Jorge

025598

| Documento | | Antecedentes |
|---|---|---|
| Fecha | Origen | |
| 1º/X/964 | "EL POPULAR" B-75-(1)-D-489 | -En Las Piedras, departamento de Canelones, se realizó el sábado pasado una asamblea del Partido Comunista, el reseñado hizo uso de la palabra en nombre de la Dirección del Partido, cerrando la oratoria. |
| 15-XI-964.- | B-75(1)D600 | -En una conferencia de prensa ofrecida por el Movimiento Nacional de Apoyo y Defensa a la Escuela Pública en la que se abordó los siguientes temas: Irregularidades en la Escuela Marítima, adhesión a la manifestación programada para el 10 del corriente por la Federación Uruguaya del Magisterio y Funcionarios del Estado, y la movilización para obtener un presupuesto que contemple las aspiraciones de asistencia social al niño, el reseñado dió explicaciones en su carácter de Secretario de Propaganda de dicho Movimiento.- |
| 14-XI-964 | B-75(1)D-731 El Popular.- | [illegible] |
| 2-IX-964.- | B-75(1)D-300.- El Popular.- | Firmante de un manifiesto por el cual expresan que el Consejo Nacional de Gobierno no puede ni debe acatar la resolución de la OEA en el sentido de romper relaciones diplomáticas con Cuba.- |
| 22-X-[illegible] | B-75(1)D-1006 | -Adherente del "[illegible] Progresistas" [illegible] |

025598 FICHA COMPLEMENTARIA B-8

| Documento | | Antecedentes |
|---|---|---|
| Fecha | Origen | |
| 7-IV-965 | B-75(1)D-566 El Popular.- | En un acto realizado el lunes 5 de los corrientes en el Paraninfo de la Universidad por todas las ramas de la enseñanza, ademas de expresar su apoyo de la Plataforma del paro Nacional realizado en el día de ayer, el reseñado hizo uso de la palabra en nombre del Movimiento de Defensa de la Escuela Publica.- |
| 21-X-964.- | B-75(1)D-385.- | En calidad de integrante de la Mesa Directiva del Movimiento Nacional de Trabajadores de la Cultura del Frente Izquierda de Liberación, invita a participar en el "Primer Encuentro de Intelectuales Progresistas" a realizarse los días 22,23 y 24 de octubre de 1964 en la sede central del FIDEL, 18 de Julio [illegible].- |
| 2-IV-965.- | B-75(1)D-575.- | -Firmante de un manifiesto que expresa el repudio al apoyo militar norteamericano a Vietnam sur (atacado por guerrilleros comunistas de Vietnam Norte) y la oposición a que el Uruguay, en forma alguna, apoye la política de los EE.UU. en esa zona de Asia Sudoriental.- |
| 21-IV-965.- | B-75(1)D-440.- Clar.- | Publica un aviso clasificado de su consultorio [illegible] en 8 de octubre 2331-Tel. [illegible], en el periódico Clarín órgano del FIDEL.- |
| 1[illegible]-IV-[illegible] | B-75(1)D-[illegible].- | [illegible] |

025598

BRUNO, FICHA COMPLEMENTARIA Jorge.- fs-9

| Documento | | Antecedentes |
|---|---|---|
| Fecha | Origen | |
| 26-Ene-966. | E-72-D-3.- | - Usó de la palabra en un acto organizado por el Frente Izquierda de Liberación (FIDEL), realizado en el día de la fecha en la intersección de las calles San Martín y Guadalupe.- |
| [illegible] | [illegible] El P[illegible] | - [illegible] motivo de cumplirse el 9o. aniversario de la [illegible] firma un telegrama de salutación dirigido al Director de la Misma Rodney Arismendi, en representación de la clase obrera y de los intelectuales progresistas del Uruguay.- |
| 30-V-965 | 75-948 | -En calidad de representante del Movimiento de Defensa de la Escuela Pública integró la sesión preparatoria del Congreso del Pueblo, donde se resolvió que éste se realizara en Julio de 1965.- |
| 10/VIII/96[illegible] | 75/[illegible]381 OIGA | -[illegible] el periódico Oigo de la fecha, [illegible] "[illegible]" [illegible] sito en [illegible] |
| [illegible]/966 | [illegible] | [illegible] |

PRUNO GARCIA 025598 Barón Jorge Abel

FICHA COMPLEMENTARIA Fs 10

| Documento | | Antecedentes |
|---|---|---|
| Fecha | Origen | |
| 12/XI/965 | 75/2426 | -El 13 de los corrientes, se celebrará el Parlamento de Vecinas, organizados por el Comité Nacional Femenino y los Comités de Barrio.- El reseñado hará uso de la palabra como Edil del F.I.D.E.L.- |
| 16/XII/1965 | 75/2732 | Firmante de un manifiesto de Docentes, Profesionales y Artistas en contra de las Medidas de Pronta Seguridad. |
| 13/X/1966 | 72/I[illegible] | Hizo uso de la palabra en el acto público realizado en el día de la fecha, en la intersección de las calles 8 de Octubre y Comercio de la ciudad de Montevideo acto que fuera organizado por el "Frente Izquierda de Liberación" (F.I.D.E.L.) |
| 15/X/1966 | 7[illegible] | Hizo uso de la palabra en el acto público que realizara en el [illegible] ción de las cal[illegible] [illegible] de la ciudad de [illegible] [illegible] |

025908

FICHA COMPLEMENTARIA

Fs-11

| Documento | | ANTECEDENTES |
|---|---|---|
| Fecha | Origen | |
| 31-VII-966 | B.75-D.1110 | Hablará el 6 de Agosto en el acto de inauguración del local del Cté. La Boyada del F.I.de L. (Cibils 5050).- |
| 4/)CT./67 | B.75 - D.1084 | - Intervino en una Mesa Redonda sobre el Tema" "Penetración Imperialistaen la Cultura",organizada por el Mov. de Trabajadores de la Cultura del FFDEL.- |
| 12/NOV/971.- | "MARCHA".- | Candidato a 2do.suplente,del 3o.lugar a la Junta Departamental de Montevideo,en la lista de la 2001 para las elecciones de 1971.- |

Form. 2

625598

Ficha Nº 1122 FICHA COMPLEMENTARIA BRUNO GARCIA Barón J. Abel

Fs 12

| Documento | | ANTECEDENTES |
|---|---|---|
| Fecha | Origen | |
| 1/XI/966 | B-72-D-161 | -Hizo uso de la palabra en el acto público que se realizara en el día de la fecha, en la intersección de las Calles Agaces y Gobernador Viana de la Ciudad de Montevideo, acto que fuera organizado por el"Frente Izquierda de Liberación"(F I D E L).- |
| 10-IX-966. | B-72-D-102.- | -En el acto de Proclama de los Candidatos del"Frente Izquierda de Liberación" que tuvo lugar en el Palacio Peñarol el día 10 de los corrientes se resolvió que el reseñado sea Suplente incorporado a la Junta Dptal. de Mdeo. por el "Frente Izquierda de Liberación"(FIDEL) en las elecciones Nacionales del año 1966.- |
| 13-" " | B-75-D-41.- | |
| Año 1966. | Lista"FIDEL" | -Figura como 2o.Suplente del 2o.Titular a la Junta Departamental de Mon-tevideo en las listas del " Frente Izquierda de Liberación" en las Elecciones Nacionales del rriente año.". |
| 11-XI-966 | B-75-D-630 | - Figura en un . .mamiento a apoyar al "FRENTE IZQUIERDA DE LIBERACION" y a votar sus listas en las elecciones correspondientes al año en curso, llamamiento este que es fo mulado por los trabajadores de la cultura de dicho frente... ORONTOLOGO.- |

# FICHA COMPLEMENTARIA

Fs-13

025598

| DOCUMENTO | | ANTECEDENTES |
|---|---|---|
| Fecha | Origen | |
| VII/961 | Publicación MONDEL No. 145 | -Citado en la pág. 3 |
| IX/963 | Publicación MONDEL No. 179 | -Citado en la pág. 6 |
| año 1969 | -El Comunismo en Uruguay - pág. 88 | -Dirigente del Movimiento Nacional de Apoyo y Defensa de la Escuela Pública.- (F) |
| 13/2/71 | 75-2593 | -Hizo uso de la palabra en el acto realizado en el Comité del Frente Izquierda de Liberación del Barrio Brandi.- Edil de Montevideo, por el Frente Izquierda de Liberación.-(PP) |
| 3/7/1971.- | 75-2696 | -Hace uso de la palabra en el acto realizado en la inauguración del local del Regional Este del Frente Izquierda de Liberación en la Avda. 8 de Octubre y 20 de Febrero.-(PP).- |

# FICHA COMPLEMENTARIA

DOCUMENTO 025598

| Fecha | Origen | ANTECEDENTES |
| --- | --- | --- |
| | | Fs 14 |

JUNTA COMANDANTES EN JEFE
Dep. 1

025598

Confeccionado el 08 SET. 1976 FS-15

VARIOS

FOTO

Apellidos BRUNO GARCIA

Nombres Jorge Abel

Fecha de Nacimiento 54 años en 1976.

Lugar de Nacimiento Uruguay

Est. Civil

Cred Cívica Céd. Identidad

Otros Documentos

Ocupación Odontólogo

Padre

Madre

Domicilio Chana 2293 Ciudad MONTEVIDEO.-

Otros datos Posee consultorio en Avda. 8 de Octubre 3831.

IMP. CHIESA Hnos. Ltda. 3.0

025398 PS-16

# FICHA COMPLEMENTARIA

| DOCUMENTO | | ANTECEDENTES |
|---|---|---|
| Fecha | Origen | |
| 27.5.76<br>JPM PD 07.00 | Doc.0732<br>a 07.00 | - El 21.5.76 se inspecciona su domicilio, con resultados negativos siendo detenido el causante. Posteriormente se concurre a su consultorio incautandose en el mismo diverso material de izquierda y Marxista-Leninista. Posteriormente de indagado sobre actividades de este hace unos meses un tanto sospechosas, recuperó su libertad -(SS)- |

025598

Fs-17

**SERVICIO DE INFORMACION DE DEFENSA**

Dep. 1

Confeccionado el 23 SET. 1975

VARIOS

AN

FOTO

Apellidos BRUNO

Nombres Jorge

Fecha de Nacimiento

Lugar de Nacimiento

Est. Civil

Cred. Cívica Céd. Identidad

Otros Documentos

Ocupación Doctor Dentista (2)

Padre

Madre

Domicilio 8 de Octubre 3831 Chaná 229 ) Ciudad Montevideo

Otros datos

025598

# FICHA COMPLEMENTARIA 15-18

| DOCUMENTO | | ANTECEDENTES |
|---|---|---|
| Fecha | Origen | |
| 14.7.75 | D. 1268 | Figura en una nómina de personas receptoras de material de propaganda marxista.- Evaluación B-2.-(I).- |
| 29.III.76. | Doc.0463. | - Hace aproximadamente 5 años, se habría lesionado de consideraci una vista, practicando tiro en una chacra. Habría sido operado de Urgencia y durante su recuperación de alrededor de tres meses "El Partido" le habría mantenido abierto el consultorio. Dirigiría "C nites de Base" de la Unión. Viajaría seguido a Ciudad Córdoba. A su domicilio concurrían coches de la Embajada Soviética. Tendría costumbre de salir en su automóvil y después cambiar de vehículo para despistar. Se estaría usando coche Fiat 600 color celeste por Médicos y Dentistas. En relación al accidente que habría sufrido el mencionado, estaría una narración, efectuada con todo detalle - por el Dr. Hernández en la Base Aérea Mo.1. Indica: (1) Eval: A- 2. (X).- |
| 31.7.76 | Doc. 1013 | - Indica lo mismo q l Doc. anterior . Indica (2) Eval.B-6( |

FICHA CONFECCIONADA EL 17/5/72 025598 B-19

# MINISTERIO DE DEFENSA NACIONAL
## S. I. D.

Dep. 1 Secc. I

Sub-Secc. A/N

Ficha Nro. ..... Confec. .....

BRUNO (Apellidos) Jorge (Nombres)

DOCUMENTOS: C/C. ..... (Serie / Nro.) C/I. ..... (Nro. / Dpto.)

OTROS DOC. ..... (Pasaporte / Lib. Enrol. / etc.)

NACIMIENTO: ..... (Fecha / Lugar)

DOMICILIO: 8 de Octubre 3081. (Calle / Nro. / Teléf. / Ciudad o Localidad)

PROFESION U OCUPACION: .....

LUGAR: ..... CARGO: .....

IDEOLOGIA POLITICA: [illegible] CLASIFICACION: .....

DATOS COMPLEMENTARIOS: ..... (Est. Civil / Conyuge / Hijos)

..... (Otros familiares)

| Fecha | Documentos | ANTECEDENTES A REGISTRAR |
|---|---|---|
| 22/III/72 | D.408 | Según documentación incautada en un allanamiento efectuado por personal del Agrp.A.A.No.1., figura como afiliado al Partido Comunista. (HH) |
| P.E.I.<br>DI.NA.R.E | 10/81<br>D.2423 | -Aparece como uno de los autores de la Publicación Mejicana titulada "Circulo de Periosdistas Uruguayos Antifacistas", que entre otros conceptos escribe: "Repudio a los Metodos Facistas".EVALUACION A-1 (HH).- |
| **8.01.76** | **0001** | **-Afiliado al Partido Comunista el día 6/XI/44 con el Nº 789 (Microfilm incautado a Rodney ARISMENDI) Eval.: B-2 (Z).- (indica: 1).-** |
| 30.7.81 | 7946 | -AÑO 1954 -Orador del PC en diferentes actos públicos en el trancurso del corriente año.-<br>-AÑO 1954 -Candidato del PC en carácter de suplente a la Cámara de Representantes por Montevideo, en las elecciones nacionales del corriente año.-<br>-04.07.962 -Se adhiere al VIII Congreso del Partido Comunista.-<br>-AÑO 1964 -Suscriptor de la revista "TIEMPOS NUEVOS", "URSS y del Semanario "NOVEDADES DE MOSCU".-<br>-16.06.976 -Firmante de un manifiesto de "[illegible]" |

025698

F521

| FECHA | DOCUMENTOS | ANTECEDENTES A REGISTRAR BRUNO GARCIA BARON JORGE ABAL |
|---|---|---|
| | | .../// tuales uruguayos a la agresión imperialista em Medio Oriente.- |
| | | -21.05.76 -Detenido por personal del Dpto. 5 de la DNII.- Recupero su libertad el mismo día, por orden superior.- |
| | | -ACTIVIDADES EN EL EXTRANJERO: |
| | | -MEXICO .01.81 -Publican una carta firmada por el mismo, en un Boletín editado por el Círculo de Periodistas Uruguayos Antifascistas (CIPEURAN), donde expresa que el resultado por el NO en el plebiscito constitucional recientemente celebrado "es el resultado lógico de la tradición democrática del pueblo uruguayo, su natural repudio a todo yugo de dictadura militarista".-Eval.A-1 (ind.2 y 3) (SF).- |
| 14.11.80 | 1564 | -Indica lo mismo que Doc. E-75-(1)-D-24 : "EL POPULAR" 02.06 962.- (SF).- |

**SERVICIO DE INFORMACION**
**DE DEFENSA**
Dep. 1

025590-2

Ps-1

Confeccionado el 29.V.1972.

VARIOS

FOTO

Apellidos BRUNO LOPEZ

Nombres Beatriz.

Fecha de Nacimiento 24 años en 1972. 25/5/947.

Lugar de Nacimiento MERCEDES. (Montevideo).

Est. Civil soltera.

Cred. Cívica ..... Céd. Identidad .....

Otros Documentos .....

Ocupación .....

Padre .....

Madre .....

Domicilio [illegible] Ciudad [illegible]

Otros datos .....

025599

# FICHA COMPLEMENTARIA

As-2

| DOCUMENTO | | ANTECEDENTES |
|---|---|---|
| Fecha | Origen | |
| 27.1.1972. | P. J.P.M. | Detenido por el EJERCITO, conjuntamente con varias personas más; en intercesión de las calles: 2o de Febrero y Avda: 8 de Octubre. Interrogado manifiestan que: solamente conversaban, siendo en ese momento detenidos. Posteriormente han sido conducidos a dicho Dpto. 15R-(LL). |

Fs-1

**SERVICIO DE INFORMACION DE DEFENSA**

Dep. 1

025600-8

Confeccionado el 1 FEB. 1974

VARIOS

FOTO

Apellidos BRUNO TOFFO

Nombres Carlos

Fecha de Nacimiento

Lugar de Nacimiento

Est. Civil

Cred Cívica Céd. Identidad

Otros Documentos

Ocupación

Padre

Madre

Domicilio Ciudad San José

Otros datos

2120

025600

# FICHA COMPLEMENTARIA

P52

| DOCUMENTO | | ANTECEDENTES |
|---|---|---|
| Fecha | Origen | |
| 12.9.73 | Doc.2905 | -Vocal de la Cooperativa Agropecuaria "Cañada Grande".<br>-De ideología izquierdista.<br>-En dicha Cooperativa se atiende a un grán número de personas comunistas del lugar.- Ev: A-1.-..qq.. |

025601-6

Ps 1

**SERVICIO DE INFORMACION**
**DE DEFENSA**
Dep. 1

Confeccionado el 14.8.73

**V A R I O S**

FOTO

Apellidos BRUNO COLLARO

Nombres Carlos Alberto

Fecha de Nacimiento 3 de abril de 1935

Lugar de Nacimiento 11.secc. de Montevideo

Est. Civil

Cred. Civica ..... Céd. Identidad 700.059

Otros Documentos Reg.Fot. No.1812.2722

Ocupación Enfermero o Praticante del Hospital Penitenciario del Penal de Punta Carretas.

Padre Andrés Alberto

Madre EUlogia

Domicilio Salustio No.3907. Ciudad

Otros datos

025601

FS-2

# FICHA COMPLEMENTARIA

| DOCUMENTO | | ANTECEDENTES |
|---|---|---|
| Fecha | Origen | |
| 10.XI.72 | Doc.4117 | Fue detenido entre el personal de Practicantes y enfermeros del Hospital Penitenciario en averiguación con motivo de la fuga de Sediciosos del Penal de Punta Carretas ocurrido el 12.IV.72.-(SS)- |

025602-4

P E

R-1

MINISTERIO DE DEFENSA NACIONAL
S. I. D.

Dep. 1 Secc. I

Sub-Secc. A/N

Ficha Nro. ..... Confec. 418/72

BRUNO MENDEZ — Apellidos
Carlos Alberto — Nombres

DOCUMENTOS: C/C. ..... Serie ..... Nro. C/I. 1.381.598 Nro. ..... Dpto.

OTROS DOC. ..... Pasaporte ..... Lib. Enrol. ..... etc.

NACIMIENTO: 7/5/957 Fecha — MONTEVIDEO Lugar

DOMICILIO: Gral. Prim No. 3317.- Calle ..... Nro. ..... Teléf. ..... Ciudad o Localidad

PROFESION U OCUPACION: Estudiante de Dactilografí -

LUGAR: ..... CARGO: .....

IDEOLOGIA POLITICA: ..... CLASIFICACION: .....

DATOS COMPLEMENTARIOS: ..... Est Civil ..... Conyuge ..... Hijos

..... Otros familiares

| Fecha | Documentos | ANTECEDENTES A REGISTRAR |
|---|---|---|
| 30/6/72 | J.P.M.(PD) (1288) | - En la fecha fue detenido en averiguación sobre un C.A.T. junto a: Edmundo y Juan Carlos LOPEZ CORREA. Posteriormente fue dejado en libertad, junto a Juan Carlod LOPEZ CORREA, por Orden Superior.- (FE) |
| 6/7/1972 | D.1911 J.P.M. | - Indica lo mismo que el documento anterior en lo que respecta a su detención.-(C.C) |

Fs-2

MINISTERIO DE DEFENSA NACIONAL
SERVICIO DE INFORMACION DE DEFENSA

M/F

025603-2

SERVICIO DE INTELIGENCIA
División I
(Seguridad)

Sección
Act. Ant. Nac.
Ficha N.º

Nombres y Apellidos: ALVARENGA (1) BRUNO Carlos María (2)

Alias: "SERGIO" (3)

Fecha de Nacimiento: 31 Años (1972) (4) 18.4.41 (11)

Lugar de Nacimiento: (País - Ciudad o Localidad - etc.)

Cred. Civ.: Serie KCB N.º 7.559 (10) Ced. Identidad: 53.434 (*)

Otros documentos: 7.552 (13)
(Pasaporte - Libreta Enrolam. - etc.)

Domicilio: Av. Agraciada 2588 apto. 2 (12)
(Ciudad o Localidad) (Calle) (N.º) (Telef.)
PATRIA 1505 (Maldonado) (14)

Foto

Filiación
- Edad Aparente [illegible] Color del Cutis
- Color del Cabello Estatura Aproximada [illegible]
- Complexión [illegible] Aspecto Social
- Señas particulares

Ficha confeccionada en el

025603

F3-2

ACTIVIDADES

(1) Laborales: Profesión Empleado (5) Maestro Lugar de trabajo Municipal (6)

Cargo ..... Antigüedad .....

Otras Actividades .....

.....

(2) Políticas: Ideología **Comunista** ..... Actuación **Frecuenta C.U.D.R.S**

Antecedentes .....

Antecedentes familiares .....

(3) Sociales: Estado Civil **Casado** (8) Religión ..... Figuración .....

Grado Instrucción ..... Lugares que frecuenta .....

(4) Económicas: Situación ..... Capital aprox. ..... Vehículo .....
marca y N.o

Otros datos .....

Datos Complementarios **Conyuge: Ma.Magdal** (9) **Picasso** .....

Apreciación Personal Gral. .....

.....

.....

Ps-3

FICHA COMPLEMENTARIA

025603

[illegible] Carlos

| Documento | | Antecedentes |
|---|---|---|
| Fecha | Origen | |
| 16/IV/965. | B-41-D-7.- | -Sindicado como de ideología política Comunista.- Domiciliado en la calle 6 de Abril y Gral. Luna de Paysandú.-Edad 23 años, estatura 1m.68, delgado.- Frecuenta CUDES.- |
| 15/6/972. | J.P.M.P.M.1963.- | -Indica: (1) al (6) -Es detenido a consecuencia de diversos procedimientos efectuados en el Dpto. de Paysandú. Integraba la Col. 24. (1) en el sector político.-(J).- |
| Set. 1972 | 3436 JPM PM | Procesado en el mes de Setiembre por los delitos: "Conspiración seguida de actos preparateires". (DD) |
| 29.8.72 | 2751 | Detenido 7.Jun.972. Esposa no es sediciosa. Personalidad. Caracter normal. Peligrosidad poca. Integración al MLN. Reclutamiento mediados 1971 por Walter Sorondo. Motivo convencimiento. Grado convencido. Funcionamiento. Col.24. Zona Paysandú. Actitud en el interrogatorio. Colaboración media. Conducta buena. Factores Reclusión. Seguridad normal. Aislamiento normal. Participó en reuniones en la que se dictaban y leian documentos de la Organización.-Indica (1)(6). (DD) |
| [illegible] | [illegible] | Idem. Doc. [illegible]. (DD) |

025603 FICHA COMPLEMENTARIA Fs-4

| Documento | | Antecedentes |
|---|---|---|
| Fecha | Origen | |
| 20/6/72 | Doc. 1630 | -Integrante de la Col.24,detenido en Paysandú (R.M.3).- (H). |
| 9/7/73. | Doc.1502. | Se encuentra recluido en el Est. de Det. Nº.1. (Libertad).(bb). Eval: A - 2. (Y). |
| 9/7/72 P.P.I. | Doc. 1954 E.M.G.E. | )indica Doc.1963 JPM.PM.-(H). |
| 6/8/1974 | Doc.1954 | - Con fecha 19 de Julio de 1974 fué liberado del E.M.R.No.1 (LIBERTAD) bajo el régimen de "LIBERTAD VIGILADA",especificando que se encuentra clasificado en la categoría "B" y que deberá presentarse en el Bn.I.8,de acuerdo a lo que establecen las normas generales que rigen las actividades bajo la responsabilidad del Ejército.- ((C.C)) |
| 2.1.78 | Doc.0011 | -Figura en una relación de Altas al 25.Nov.77 del Bn.I.8 -Figura en una relación de Bajas del Bn.I.8 (Bn.).- |
| 16/6/78 PMP | Doc.702 | - Figura en relación de ALTAS al 30/4/78.ALTA al Bn.I.8.- -Figura en relación de BAJAS al 30/4/78.BAJA del Bn.I.8. por traslado al Bn.I.8.Eval.A-1.- (i). |

| FECHA | DOCUMENTOS | 025603 ANTECEDENTES A REGISTRAR | A-5 |
|---|---|---|---|
| 16.02.82 | D. 5757/71 | -Figura en una relacion de la Corte Electoral, de ciudadanos inscriptos en el Registro Civico Nacional, que se encuentran comprendidos en el Art. 1, Literal "B" del Acto Institucional No. 4, con prohibicion de ejercer el derecho de voto. (Procesados por delitos de "Lesa Nacion").EVALUACION A-1(VL) Indica (13) ( ) | |
| 16.02.82 | D.6004/81/09 | -Se encuentra comprendido en el Art.1o. literal b) del Acto Institucional No.4,por haber sido procesado el 26/VII/72. por los delitos previstos en. C.P.M.<br>C.P.O. 137<br>EVALUACION A-1 (LA) | |
| 25.03.82 | Doc.13068 | -Figura en una relación de Libertades Vigiladas al 31.01.82. Unidad de Control: Grupo de Artillería Nro. 5, pasa a la Clandestinidad el 19.01.82. Eval.: A-1 (AN) | |
| 16.VI.82 | . . . . | Se contesto en Memo(A) 1276/82 para el DPCC/III/S.I.D. (DC) | |

| FECHA | DOCUMENTOS | 025603 ANTECEDENTES A REGISTRAR fs-b |
|---|---|---|
| 10.5.79. | Doc.0601 | =Figura en relación de ALTAS al 31.3.79. en el Bn.Ing.4., proveniente del Bn.I.8.(HH).- |
| 10.5.79. | Doc.0601 | =Figura en relación de TRASLADOS al 31.3.79., desde el Bn. I.8. al Bn.Ing.4.(HH).- |
| 8/6/79 | D.0646. | =Figura en relación de ALTAS al 30.4.79. en el Bn.Ing.4: proveniente del Bn.I.8.(HH).- |
| 08/06/79. | D.0646. | =Figura en relación de ALTAS al 30.4.79. en el Bn.I.8. (H H). |
| 04.09.81 | Doc.7534 | -Figura en una relación de Libertades Vigiladas al 30.06.81 Unidad de Control: Grupode Artillería No. 5, alta por pase Categoría "A". Eval.: A-1 (AN) |
| 04.09.81 | Doc. 7534 | -Figura en una relación de Libertades Vigiladas al 30.06.81. Unidad de Control: Baja dé Batallón de Ingenieros de Combate No. 4 por traslade a Grupo de Artillería No5, Eval.: A-1 (AN) |

025603

| FECHA | DOCUMENTOS | BRUNO Carlos Mo. ANTECEDENTES A REGISTRAR | FS-7 |
|---|---|---|---|
| 7.2.83 | D.24218 | - "L.V." que estaría radicado en Suecia, según correspondencia incautada dirigida a su madre, Luisa ALVAREZ de BRUNO, domiciliada en Juncal 1140, Departamento de Paysandú.- Aval.A-1(FORM: No.5371) (Y) | |
| 7.1.83 | [illegible] | [illegible] | |
| 7.1.83 | [illegible] | [illegible] | |
| [illegible] | [illegible] | [illegible] | |
| 20.9.83. | [illegible] | [illegible] | |

| FECHA | DOCUMENTOS | 025603 ANTECEDENTES A REGISTRAR |
|---|---|---|
| | | 11841 / 82 PAG. 789 — -POSEE ANTECEDENTES EN EL CO.NA.E- EVAL - A - 1. (PS) INDICA ( ) ( ) ( ) |
| 3.3.84 | 1002/77 pág. 100 102 | -1977: Aporte información registrada en la ficha. Eval A-1 (BR).- |
| 13/3/84 | 8401649/ 004 | 21/11/984 - En la fecha se establece que se encuentra residiendo en: Mellangatan 1 - 212 1º [illegible] - Tel.: 040-29 [illegible] 15 EVAL.: A - 1. (E).- |

025604-0 VARIOS 29.4.82 PS-1

**JUNTA DE COMANDANTES EN JEFE**

S. I. D.

Dep. I Secc. I

Sub Secc. A/N

Ficha Nº ..... Con'ec.

BRUNO ORELLANO (Apellidos) Carlos María (Nombres)

DOCUMENTOS: C/C B.N.A.20.795 (Serie / Nº) C/I. 01-914.637 (Nº / Dpto.)

OTROS DOC. ..... (Pasaporte / Lib. Enrol. / etc.)

NACIMIENTO: 10.07.32 (Fecha) R.O.U. (Lugar)

DOMICILIO: Calle 21 No.2100 apto.1 (Calle / Nº) Barrio 16 de INVE entre H.Irigoyen (Telef.) Igua (Ciudad o Localidad)

PROFESION U OCUPACION: Peón

LUGAR: A.N.C.A.E. CAR .....

IDEOLOGIA POLITICA: ..... CLASIFICACION: .....

DATOS COMPLEMENTARIOS: ..... (Est. Civil / Cónyuge / Hijos)

..... Otros Datos

| Fecha | Documentos | 025604 ANTECEDENTES A REGISTRAR | fs-2 |
|---|---|---|---|
| 14.01.82 | D.11.002/82 | Baja como funcionario de A.N.C.A.P. por fallecimiento. Evaluación : A-1. Indica ( ) ( ) ( ). (GM) (LA). | |

VARIOS

Fs-1

# JUNTA DE COMANDANTES EN JEFE

S. I. D.

025605-7

25.06.82

Dep. I Secc. I

Sub Secc. A/N

Ficha Nº ..... Confec. .....

BRUNO Celia

Apellidos Nombres

DOCUMENTOS: C/C. ..... C/I. .....

Serie Nº Nº Dpto.

OTROS DOC. .....

Pasaporte Lib. Enrol. etc.

NACIMIENTO: .....

Fecha Lugar

DOMICILIO: .....

Calle Nº Teléf. Ciudad o Localidad

PROFESION U OCUPACION: .....

LUGAR: ..... CARGO: .....

IDEOLOGIA POLITICA: ..... CLASIFICACION: .....

DATOS COMPLEMENTARIOS .....

Est. Civil Cónyuge Hijos

025605

| Fecha | Documentos | ANTECEDENTES A REGISTRAR |
|---|---|---|

FS-2

09.06.82 15.766 Suplente del Comité Ejecutivo del Movimiento Nacional "Nuevo Uruguay". Eval: A-1.- (VL) (GM) (LA) (M).

025606-5

Fs 1

JUNTA DE COMANDANTES EN JEFE

S. I. D.

Dep. I 17 FEB. 1976 Secc. I

Sub Secc. A/N

Ficha Nro. ..... Confec. .....

BRUNO — Apellidos

Constanto — Nombres

DOCUMENTOS: C/C ..... Serie ..... Nro. ..... C/I. ..... Nro. ..... Dpto. .....

OTROS DOC. ..... Pasaporte ..... Lib. Enrol. ..... etc. .....

NACIMIENTO: 30 años en 1958 — Fecha ..... Lugar .....

DOMICILIO: Martín C. Martínez 2686 apto. 2 — Calle ..... Nro. ..... Teléf. ..... Ciudad o Localidad .....

PROFESION U OCUPACION: Jornalero de la Construcción

LUGAR: [illegible] y [illegible] CARGO: .....

IDEOLOGIA POLITICA: Comunista CLASIFICACION: .....

DATOS COMPLEMENTARIOS: ..... Est. Civil ..... Cónyuge .....

..... Otros [illegible]

025606

B-2

| Fecha | Documentos | ANTECEDENTES A REGISTRAR |
|---|---|---|
| 8.I.76 | 0001 | Afiliado al Partido Comunista el día 15/X/58 con el Nº 8766.- (Microfilm incautado a Rodney ARISMENDI)<br>Evaluación: B-2 (Z) |

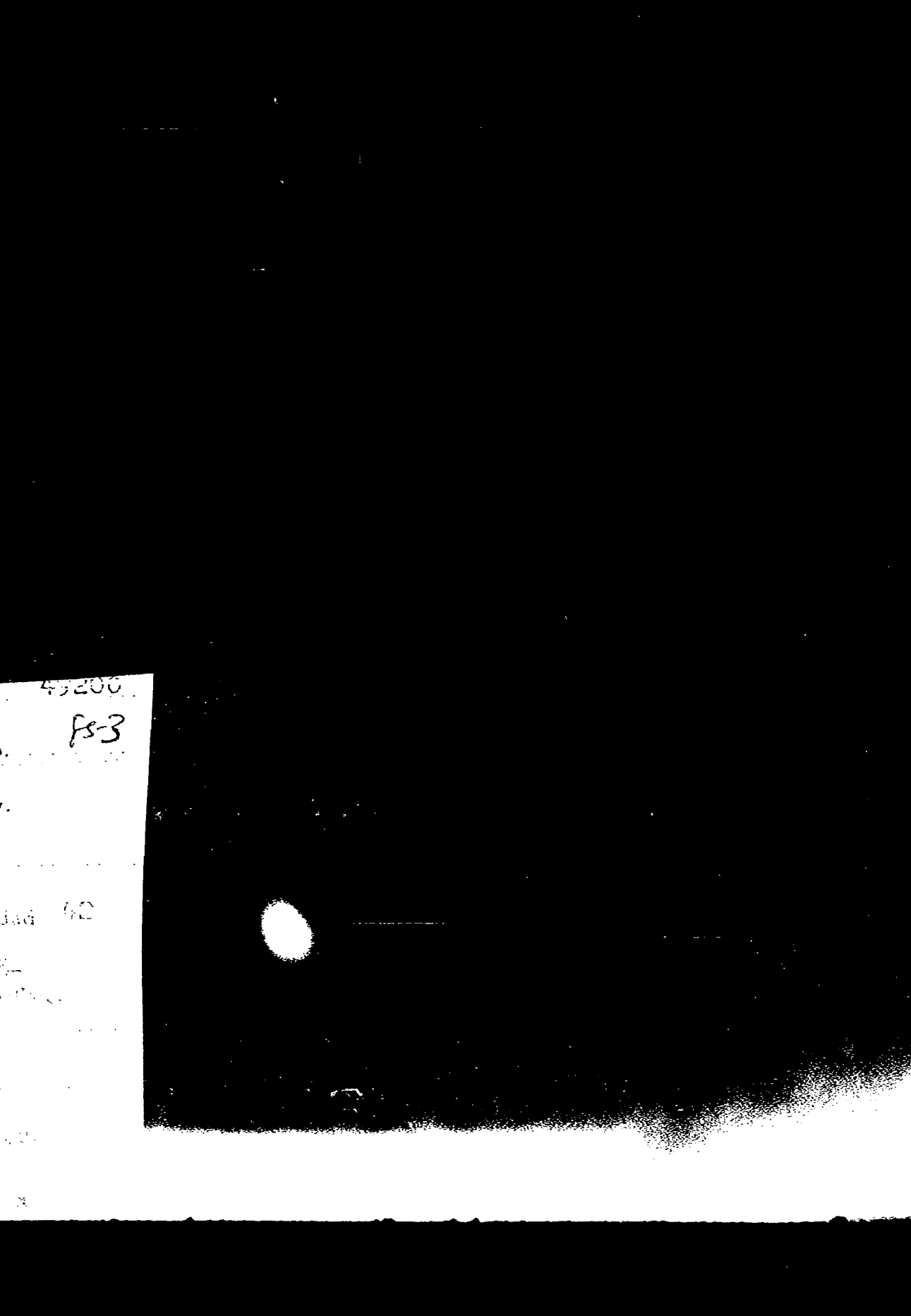
49206
FS-3

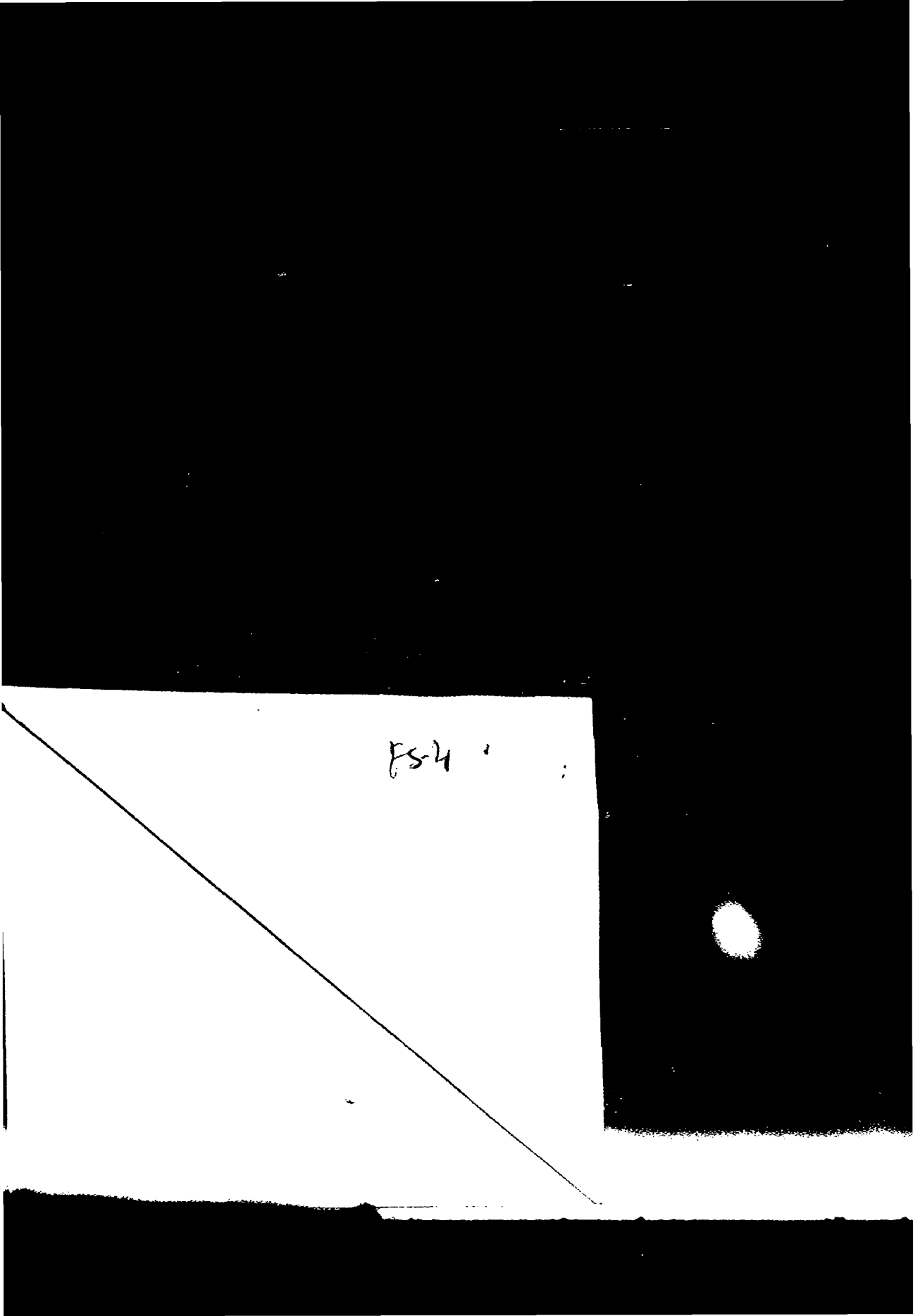
FS-4

Fs 7

J. C. J. 02-806

Dpto. 1

Apellidos BRUNO

Nombres Constanto

Documentos AFILIADO AL PARTIDO COMUNISTA R8766

Ant, Secc. A B C D E G V

☐ ☐ ☐ ☐ ☐ ☐ ☐

Secreto

025606 **ANTECEDENTES** Ps-8

Fecha ing. 15.10.58.

Or. 30 Años

Dom. Martín C. Martínez 2686 apto. 2 Mdeo.

Ocup. Jornalero Industria de la Construcción

SUNCA CATTLE.

8.1.76. Doc 0001 Eval B-2 (JJ)

025607-3

fs-1

# MINISTERIO DE DEFENSA NACIONAL

## S. I. D.

Dep. 1 VARIOS Sec. 1

Sub - Secc. XX

Ficha Nro. ..... Confec. 4/4/7

BRUNO — Apellidos

Daniel — Nombres

DOCUMENTOS: C/C. ..... Serie ..... Nro. ..... C/I. ..... Nro. ..... Dpto

OTROS DOC. ..... Pasaporte ..... Lib. Enrol. ..... etc.

NACIMIENTO: ..... Fecha ..... Lugar

DOMICILIO: ..... Calle ..... Nro. ..... Telef. ..... Ciudad o Localidad

PROFESION U OCUPACION: .....

LUGAR: ..... CAR .....

IDEOLOGIA POLITICA: ..... CLASIFICACION: .....

DATOS COMPLEMENTARIOS: ..... Est. Civil ..... Cónyuge ..... Hijos

..... Otros familiares

025607 B-2

| Fecha | Documentos | ANTECEDENTES A REGISTRAR |
|---|---|---|
| 16/9/74 | D.2332 | Integrante del C.I.S.M.O.(Centro de Investigaciones Sociales de Montev deo)como Ayudante de Investigación.- Todos los integrantes del Centro serían de tendencia izquierdista.-Cumpliendo la función de distorcionar las estadísticas de Diarios, Emisiones de TV y Radio, a fin de orientar a la audiencia a programas de tendencia izquierdista.-(J) Ev.F-6 |

MINISTERIO DE DEFENSA NACIONAL 025608-1 Dep. I Secc. 1 Fs-1

S. I. D. 11.2.76

Sub Secc. G

Ficha Nro. ..... Confec. .....

BRUNO MUÑOZ — Apellidos

Delfos — Nombres

DOCUMENTOS: C/C J.J.U. 5892 (1) C/I. 41.921 Salto (2)

Serie Nro. C/I. Nro. Dpto.

OTROS DOC. .....

Pasaporte Lib. Enrol. etc.

NACIMIENTO: 20.11.[illegible] Salto (3)

Fecha Lugar

DOMICILIO: [illegible] (Salto) (4)

Calle Nro. Teléf. Ciudad o Localidad

PROFESION U OCUPACION: Profesor de Idioma Español [illegible]

LUGAR: Salto [illegible] CARG [illegible]

IDEOLOGIA POLITICA: ..... CLASIFICACION: .....

DATOS COMPLEMENTARIOS: [illegible]

Est. Civil [illegible]

025608

fs 2

| Fecha | Documentos | ANTECEDENTES A REGISTRAR |
|---|---|---|
| 229.10.75 | D.1881 (Ev. A-2) | - En el año 1974 en el Dpto. de Salto se inscribió para precariatos y suplencias en el Instituto "Osimani y Llerena".- (00) |
| 4.3.820 | M.C.P.No. 031/SALTO.INGRESO. | -7.2.83: En la fecha se contestó dicha constancia a nombre del compareciente, SIN ANTECEDENTES, para ingreso en U.T.U.- Indica del (1) al (7). (Mv).- |

MINISTERIO DE DEFENSA NACIONAL 025609-9
S. I. D.

Dep. I Fs 1 Secc.
Sub-Secc. G
Ficha Nº..... Confec

BRUNO SANSEVIRRO (Apellidos) Domingo Justo (Nombres)

DOCUMENTOS: C/C ..... (Serie / No.) C/I 967.416 (No. / Opto.)

OTROS DOC.: ..... (Pasaporte / Lib. Enrol. / etc.)

NACIMIENTO: Dpto. Canelones el 20/8/934 (Fecha / Lugar)

DOMICILIO: Calle Oficial B. Nº5203 (Calle / No. / Telef. / Ciudad o Localidad)

PROFESION U OCUPACION: obrero de EGSA esde 6/5/958.

LUGAR: ..... CARGO .....

IDEOLOGIA POLITICA ..... CLASIFICACION Activista

DATOS COMPLEMENTARIOS

N25609 P-2

| ECHA | DOCUMENTOS | ANTECEDENTES A REGISTRAR |
|---|---|---|
| 70. | Bn.I.Nº8 5/6/70 | Ocupo la planta industrial junto a otros obreros en marz de 1970.V. |

**SERVICIO DE INFORMACION DE DEFENSA**

**Dep. I**

025609

Sección "G"

Gremios FS-3

Ficha Nº 304

Nombres y Apellidos: BRUNO Domingo

Fecha y Lugar Nac.:

Cred. Cív.: Serie Nº Ced. Identidad:

Otros documentos:
(Pasaporte - Libreta Enrolam. - etc.)

Foto

Domicilio: Montevideo.-Cno.La Capilla 3575.Rincon del Cerro
(Ciudad o Localidad) (Calle) (Nº) (Teléf.

Profesión:

Cargo y Lugar: Empleado de Ghiringhelli S.A.-(EGSA)

Ideol. Política: Actuc

Datos Complementarios: Seguidor pasivo de Luis Dubra.-

Apreciación General:

Ficha confeccionada: 2[illegible] 67.-

# FICHA COMPLEMENTARIA

PS-4

| Documento | | 29609 Antecedentes |
|---|---|---|
| Fecha | Origen | |

025610-7

Ps-1

# JUNTA DE COMANDANTES EN JEFE

## S. I. D.

Dep. I Secc. I

Sub Secc. A/N

Ficha Nro. ..... Confe 23.12.78

BRUNO de ARBIZA — Apellidos

Edda — Nombres

DOCUMENTOS: C/C ..... (Serie / Nro.) C/I. ..... (Nro. / Dpto.)

OTROS DOC. ..... (Pasaporte / Lib. Enrol. / etc.)

NACIMIENTO: ..... (Fecha / Lugar)

DOMICILIO: ..... (Calle / Nro. / Teléf. / Ciudad o Localidad)

PROFESION U OCUPACION: .....

LUGAR: ..... CARGO: .....

IDEOLOGIA POLITICA: ..... CLASIFICACION: .....

DATOS COMPLEMENTARIOS: ..... (Est. Civil / Cónyuge)

.....

Otros Datos

| Fecha | Documentos | ANTECEDENTES A REGISTRAR |
|---|---|---|
| 14.11.78<br>PEI No.61/78<br>DPTO.III/S.I.D. | Doc.1566 | -Viajó en el mes de setiembre del corriente año a México, donde se encontró con su hijo Tabaré ARBIZA BRUNO (Requerido No.1181)en que se encuentra trabajando en Cuba.<br>-Es de hacer notar que la ideología de la causante no es de tendencia izquierdista.-<br>-Posteriormente ambos se encontraron an México con Santos Ignacio ARBIZA AGUIRRE (Requerido No.1172).Eval:C-3.- (J).- |

025611-5 V.

Fs 92

# JUNTA DE COMANDANTES EN JEFE
## S. I. D.

Dep. I Secc. I

Sub Secc. A/N

Ficha Nº ..... Confec. 25.6.82

BRUNO CASILLO — Apellidos

Emilio — Nombres

DOCUMENTOS: C/C ..... (Serie / Nº) C/I. ..... (Nº / Dpto.)

OTROS DOC. ..... (Pasaporte / Lib. Enrol. / etc.)

NACIMIENTO: ..... (Fecha / Lugar)

DOMICILIO: ..... (Calle / Nº / Teléf. / Ciudad o Localidad)

PROFESION U OCUPACION: .....

LUGAR: ..... CAR .....

IDEOLOGIA POLITICA: ..... CLASIFICACION: .....

DATOS COMPLEMENTARIOS: ..... (Est. Civil / Cónyuge / Hijos)

..... (Otros familiares)

| Fecha | Documentos | 025611 ANTECEDENTES A REGISTRAR |
|---|---|---|
| 22.6.82 | 16239/PD | -18.6.82.-En representación de la firma PRESCOT S.A. procedió a verificar el contenido de seis paquetes y un tapiz arribados a nuestro país por correo y destinados a Vladimir TCHIVIRIOV e Iván GALANIN,Consejero y secretario respectivamente de la Embajada de la URSS.Nvol:A-1. (TF).- |

025612-3 AXX

Ps 1

**JUNTA DE COMANDANTES EN JEFE**

S. I. D.

Dep. I Secc. I

Sub Secc. A/N

Ficha N.° ..... Confec. ....

BRUNO HUIDEN Enrique Miguel

Apellidos Nombres

DOCUMENTOS: C/C. ..... C/I. .....

Serie N.° N.° Dpto.

OTROS DOC. .....

Pasaporte Lib. Enrol. etc.

NACIMIENTO: ..... .....

Fecha Lugar

DOMICILIO: ..... .....

Calle N.° Teléf. Ciudad o Localidad

PROFESION U OCUPACION: .....

LUGAR: ..... C. .....

IDEOLOGIA POLITICA: ..... CLASIFICACION: .....

DATOS COMPLEMENTARIOS. .....

Est. Civil Cónyuge Hijos

| Fecha | Documentos | 25612 ANTECEDENTES A REGISTRAR | Fs-2 |
|---|---|---|---|

27.3.84: Ficha unificada con el 025613-1 N°221091 (SM) P-1

**JUNTA DE COMANDANTES EN JEFE**

S. I. D.

Dep. I Secc. I

Sub Secc. A/N

Ficha N.".....Confec. 10.9.83

BRUNO MUNDER — Apellidos

Enrique Miguel — Nombres

DOCUMENTOS: C/C. ..... Serie ..... N.° C/I. ..... N.° ..... Dpto.

OTROS DOC. ..... Pasaporte ..... Lib. Enrol. ..... etc.

NACIMIENTO: ..... Fecha ..... lugar

DOMICILIO: ..... Calle ..... N.° ..... Teléf. ..... Ciudad o localidad

PROFESION U OCUPACION: .....

LUGAR: ..... CARC .....

IDEOLOGIA POLITICA: ..... CLASIFICACION: .....

DATOS COMPLEMENTARIOS: ..... Est. Civil ..... Cónyuge .....

Otros datos

025613

| Fecha | Documentos | ANTECEDENTES A REGISTRAR |
|---|---|---|
| 10.8.83 | Doc.26314 Rag.3660 | 1971-78: En información referente al I.C. obtenida por el Dpto III/SID, en éste período el causante figura en la misma sin aportar más datos. Eval:A-2.- (SH). Form. 13128 |

FS2

025614-9 Ps-1

**SERVICIO DE INFORMACION DE DEFENSA**
**Dep. I**

Ficha Nº ..... confeccionada el 21-V-1969.

Sección .....

FOTO

Apellidos BRUNO SANCHEZ

Nombres Estela

Fecha de Nacimiento: 17 años (1968)

Lugar de Nacimiento: Uruguay

Cred. Cív.: ..... Ced. Identidad: .....

Prontuario: ..... F. Censal: .....

Padre: .....

Madre: .....

Domicilio: Generales 4113 Ciudad: Montevideo

Otros datos (Documentos y Señas particulares) Golpes.

025614

Ps-2

# FICHA COMPLEMENTARIA

| Documento | | | ANTECEDENTES |
|---|---|---|---|
| Nº | Fecha | Orígen | |
| Parte 84 | 25-VII-68 | B72-D37 | -Detenido en la fecha indicada durante las Medidas Prontas de Seguridad en averiguación por fugata collejera.- |

**SERVICIO DE INFORMACION**
**DE DEFENSA**
Dep. 1

025615-6

Confeccionado el 21 NOV. 1973

Fs-1

**V A R I O S**

FOTO

Apellidos BRUNO BRUNO

Nombres Ester

Fecha de Nacimiento

Lugar de Nacimiento

Est. Civil

Cred. Cívica MAA.12.141 Céd. Identidad

Otros Documentos

Ocupación

Padre

Madre

Domicilio Constitución 1853 Ciudad

Otros datos

025615

# FICHA COMPLEMENTARIA

FS-2

| DOCUMENTO | | ANTECEDENTES |
|---|---|---|
| FECHA | ORIGEN | |
| 12.7.72 | Doc.1987<br>Eval A-2 | Figura en una relación de visitantes al extremista BLANCO DE ARANBURU Alejandro Antonio.-(ST)- |

SERVICIO DE INFORMACION
DE DEFENSA
Dep. I

MINISTERIO DE DEFENSA NACIONAL
SERVICIO DE INFORMACION DE DEFENSA

M / F

025616-4

1823 Sección
Act. Ant. Nac.
Ficha Nº .....

Nombres y Apellidos: BRUNO DEROSSI Fabricio.

Fecha de Nacimiento: Montevideo.

Lugar de Nacimiento: 3 de junio de 1917
(País - Ciudad o Localidad - etc.)

Cred. Cív.: Serie EJB Nº 2838 (1) Ced. Identidad: No.425.166.

Otros documentos: Prontuario No.0911
(Pasaporte - Libreta Enrolam. - etc.)

FOTO

Domicilio: Montevideo (Ciudad o Localidad) Nicaragua (Calle) 2076 Nº Teléf.

Filiación

Edad aparente ..... Color del Cutis Blanco

Color del Cabello Rub.Oscuro Estatura Aproximada 1m.80

Complexión ..... specio Social .....

Señas particulares .....

Ficha confeccionada en Montevideo el [illegible]

025616

ps2

ACTIVIDADES

(1) **Laborales:** Profesión Empleado Lugar de trabajo Bco.Rep.O.del Uruguay

Cargo ..... Antigüedad .....

Otras Actividades .....

.....

(2) **Políticas:** Ideología ..... Actuación Dirigente.-

Antecedentes .....

Antecedentes familiares .....

(3) **Sociales:** Estado Civil soltero Religión ..... Figuración .....

Grado Instrucción ..... Lugares que frecuenta .....

(4) **Económicas:** Situación ..... Capital aprox. ..... Vehículo .....
marca y Nº

Otros datos .....

Datos Complementarios .....

Apreciación Personal Gral. .....

.....

.....

BRUNO DEROSSI 025616 Fabricio. Fs-3

FICHA COMPLEMENTARIA

| Documento | | ANTECEDENTES |
|---|---|---|
| Fecha | Origen | |
| 27/10/962 | "EPOCA" Gremio | -Adherido al Frente Izquierda de Liberación.- |
| 20-XI-966 | B-77-D-221 | -Nacido en Montevideo, el 3 de junio de 1917, Propietario del Prontuario No.0911, C.I.No.425.166, Cutis (blanco), Cabello (rubio oscuro), estatura 1m.80, Empleado (Bco. Repca. O. del Uruguay), Comunista, con domicilio en Nicaragua No.2076.- -Figura en una relación de personas las cuales se encuentran prontuariadas en la "Prefectura General Marítima".- |
| 8.I.76 | 0001 | Afiliado al Partido Comunista el día 20/VIII/62 con el N°1[illegible]15.- (Microfilm incautado a Rodney Arismendi) Valuación: [illegible]-2 (L) Indica (1) |

Fórm. 2

025616

FICHA COMPLEMENTARIA

Ps-4

| Documento | | ANTECEDENTES |
|---|---|---|
| Fecha | Origen | |

J. C. J.

025616

Rs-5

Dpto. 1

Apellidos BRUNO

Nombres Fabricio

Documentos: AFILIADO AL PARTIDO COMUNISTA 118415

Ant, Secc. A B C D E G V

☐ ☐ ☐ ☐ ☐ ☐ ☐

Secreto

EDENTES Fs-6

2033 Apto 4 Mdeo.

rigo Benco de la Re.

J B; (J.J)

025616

Ps-7

SERVICIO DE INTELIGENCIA
División I
(Seguridad)

MINISTERIO DE DEFENSA NACIONAL
SERVICIO DE INFORMACIÓN DE DEFENSA
M / F

Sección «G»
Gremios
Ficha N.º [redacted]

Nombres y Apellidos: BRUNO DERGOSI Fabricio

VARIOS

Foto

Fecha y Lugar Nac.:

Cred. Civ.: Serie ..... N.º ..... Ced. Identidad: .....

Otros documentos: .....
(Pasaporte - Libreta Enrolam. - etc.)

Domicilio: .....
(Ciudad o Localidad) (Calle) (No) (Telef.)

Profesión:

Cargo y Lugar:

Ideol. Política: COMUNISTA Actuación: DIRIGENTE

Datos Complementarios:

Apreciación General:

5

[illegible] confidencial [illegible]

025616

FICHA COMPLEMENTARIA

Ps-8

| Documento | | Antecedentes |
|---|---|---|
| Fecha | Origen | |

025617-2

p 1 1

# JUNTA DE COMANDANTES EN JEFE

## S. I. D.

Dep. I Secc. I

Sub Secc. A/N 4.12.82

UNIFICADA CON LA FICHA Nº215951-5

Ficha Nº ..... Confec. .....

RUIZ — Apellidos

Felipe — Nombres

DOCUMENTOS: C/C. ..... Serie ..... Nº ..... C/I. ..... Nº ..... Dpto. .....

OTROS DOC. ..... Pasaporte ..... Lib. Enrol. ..... etc. .....

NACIMIENTO: ..... Fecha ..... Lugar .....

DOMICILIO: ..... Calle ..... Nº ..... Teléf. ..... Ciudad o Localidad .....

PROFESION U OCUPACION: .....

LUGAR: ..... CARGO: .....

IDEOLOGIA POLITICA: ..... CLASIFICACION: .....

DATOS COMPLEMENTARIOS ..... Est. Civil ..... Cónyuge ..... Hijos .....

Otros antecedentes

025617 FS 2

| Fecha | Documentos | ANTECEDENTES A REGISTRAR BRUNO Felipe |
|---|---|---|
| 9.12.82 | 22880 | En reunión política pública del 21.11.82 frente al salón democrático en la localidad de [illegible] hizo uso de la palabra manifestando: "que habían mantenido una conferencia en el Brasil, con Wilson Ferreira Aldunate, concurriendo a la misma ciudadanos de Tacuarembó, San Gregorio de Polanco y Achar;" aduciendo además que: "Wilson Ferreira Aldunate no podría ser comunista, ya que de serlo no le habrían autorizado dicha conferencia". Eval. [illegible] Form. [illegible] ([illegible]) |
| 26.10.82 | D.21529 | "LEALTAD" 1/OCT/82: Hizo uso de la palabra en el acto inaugural del nuevo Comité de la Agupación Gral. Aparicio Saravia, bajo el nombre de "Blas DUARTE", que se llevara a cabo el 25 de setiembre del corriente, en la localidad de CURTINA.- Dicho acto fue cerrado con la alocución del Dr. Héctor Lorenzo RIOS.- Eval. A-1 (Y) FORM: 5207.- |
| 4.1.83 | 23473 | 21.11.82. En esta fecha se establece que: manifestó que habían tenido una conferencia en el Brasil, con [illegible] [illegible] ALDUNATE, [illegible] [illegible] [illegible] ([illegible]). F 5291 |
| [illegible] | [illegible] | 5/3/[illegible]: [illegible] |

025617

| FECHA | DOCUMENTOS | ANTECEDENTES A REGISTRAR BRUNO Felipe fs. 3 |
|---|---|---|
| 27.9.83 | 30587/1 | -17.9.83:en la fecha se realizó el Congreso de la Confederación del Norte de Libramento participando diversos miembros de ACF, entre los que figura el causante por Tacuarembó; dando un informe sobre la forma en que fue constituída la Junta Nacional de "Por la Patria".- Eval.:B-2.- (MB) |
| 27.9.83 | 30754/1 | -Indica Idem. Doc. 30587 anotación del 17.9.83.- Eval.:A-1.- (MB) |
| 11.10.83 | 30673/03 | -Indica Idem. Doc. 30587 anotación del 17.9.83.- Eval.:A-1.- (MB) |
| 13-10-83 | 31177/003 | En el diario argentino "LA VOZ" se menciona que el causante, Tomás LARR[illegible] y [illegible], fueron detenidos en C. Tacuarembó por haber participado en una jornada de protesta. (SI) |

| FECHA | DOCUMENTOS | 025617 ANTECEDENTES A REGISTRAR |
|---|---|---|
| 18.1.84 | 32873/058 | 13.11.83: En la fecha se establece que quedó en libertad. Eval. A-2 (BL).- |
| 4.2.84 | 32486/012 | 21.11.82: En la fecha se realizó una reunión de la Agrupación General Aparicio Saravia "T.A.F." en la localidad de Achar, donde hizo uso de la palabra el causante. El tema tratado fueron las próximas elecciones internas. Eval. B-2 (TL) |

025618-0

V.

Fs-1

# JUNTA DE COMANDANTES EN JEFE
## S. I. D.

Dep. I Secc. I

Sub Secc. A/N

Ficha Nº ..... Confec. 11.6.82

BRUNO ..... Félix Ma. .....
Apellidos Nombres

DOCUMENTOS: C/C ..... C/I. .....
Serie Nº Nº Dpto.

OTROS DOC. .....
Pasaporte Lib. Enrol. etc.

NACIMIENTO: .....
Fecha Lugar

DOMICILIO: [illegible] Nº 1769 .....
Calle Nº Teléf. Ciudad o Localidad

PROFESION U OCUPACION: Sacerdote Coordinador del S[illegible] (1)

LUGAR: ..... CA[illegible]: .....

IDEOLOGIA POLITICA: ..... CLASIFICACION: .....

DATOS COMPLEMENTARIOS: .....
Est. Civil Cónyuge Hijos

.....
Otros familiares

| Fecha | Documentos | 025618 ANTECEDENTES A REGISTRAR Ps-2 |
|---|---|---|
| 23.4.82 | D.14045 | 10/06/80/Coordinador del Secretariado Ejecutivo del Departamento de Educación de la Conferencia Episcopal Uruguaya; autor de nota publicada en el Nº61 de la revista "Presencia",órgano del Dpto. de Comunicación Social de la Conferencia Episcopal,donde bajo el título "En el Uruguay la libertad de enseñanza está muy limitada",se hacen duras críticas a la reforma escolar en nuestro país y a la presunta "limitación" a la "libertad de enseñanza".(Asunto5-1-5-92).- 05/08/81/Se informa que el sacerdote Howard [illegible],superior del Colegio "Christian Brothers",puso por su intermedio en conocimiento de la Iglesia(Mons.PARTELI),el hecho suscitado por la distribución de un impreso titulado "Qué pretende hacer de TI?",que el Prof. Carlos Adolfo [illegible] distribuyera en clase, el cual [illegible] sociedad occidental, [illegible] evidente subvertir los valores [illegible].(Asunto 5-1-5-135).- [illegible] -1(DD).- |

025618 Ps

| FECHA | DOCUMENTOS | BRUNO ANTECEDENTES A REGISTRAR Félix María |
|---|---|---|
| | //... | vez donde se ofrec asesoramiento por parte del la Secretaría Ejecutiva del Departamento de Educación Católica (SEDEC). Es de destacar que el firma la circular en nombre de SEDEC. Eval.A-2. Inica (1).( E) Form. 10193 |

025619-8

B-1

# JUNTA DE COMANDANTES EN JEFE

## S. I. D.

Dep. I JJ Secc. I

Sub Secc. A/N

Ficha Nro. ..... Confec. .....

BRUNO ERRIAGA — Apellidos

Félix Washingtón — Nombres

DOCUMENTOS: C/C BSA 8376 — Serie — Nro. — C/I. ..... — Nro. — Dpto.

OTROS DOC. ..... — Pasaporte — Lib. Enrol. — etc.

NACIMIENTO: ..... — Fecha — Lugar

DOMICILIO: ..... — Calle — Nro. — Teléf. — Ciudad o Localidad

PROFESION U OCUPACION: .....

LUGAR: ..... CARGO: .....

IDEOLOGIA POLITICA: ..... CLASIFICACION: .....

DATOS COMPLEMENTARIOS: ..... — Est. Civil — Cónyuge — Hijos

025619

Ps-2

| Fecha | Documentos | ANTECEDENTES A REGISTRAR |
|---|---|---|
| 25 SET. 1978 | | - Delegado de Mesa por las listas 90 , en las elecciones nacionales del año 1971, por el Departamento de Montevideo. . Circuito N°. 2270 .- (0098). (J) |

Pg-1

025620-6

**JUNTA DE COMANDANTES EN JEFE**

**S. I. D.**

DEP. V SECC. I

SUB SECC. A/N

FICHA Nº ..... CONFEC. 24.1.8(

BRUNO VENTRE — Apellidos

FRANCISCO — Nombres

DOCUMENTOS: C/C ..... Nº ..... Dpto. C/I. 757.573 Serie Nº

OTROS DOC. ..... Pasaporte ..... Li. Enrol ..... etc.

NACIMIENTO: ..... Fecha ..... Lugar

DOMICILIO: Av. Central 6185 — Calle — Nº — Teléf. — Ciudad o Localidad

PROFESION U OCUPACION: .....

LUGAR: EL DIARIO LA PRENSA CARGO: Jefe Mecanico de servicios comunes Rio Negro

IDEOLOGIA POLITICA: ..... CLASIFICACION: .....

DATOS COMPLEMENTARIOS: ..... Est. Civil ..... Cónyuge ..... Hijos

..... Otros datos

025620

B 2

| FECHA | DOCUMENTOS | ANTECEDENTES A REGISTRAR |
|---|---|---|
| 29.1.80 | D.N.N.I | - No registra antecedentes.- |
| 22/4/82 | D. 14008 | Indica datos filiatorios.- (FC) |

808
Fs-1

**SERVICIO DE INFORMACION DE DEFENSA**
**Dep. I**

Sección .....

[illegible] /F

Ficha Nº ..... confeccionada el 8-XI-1965.

025621-4

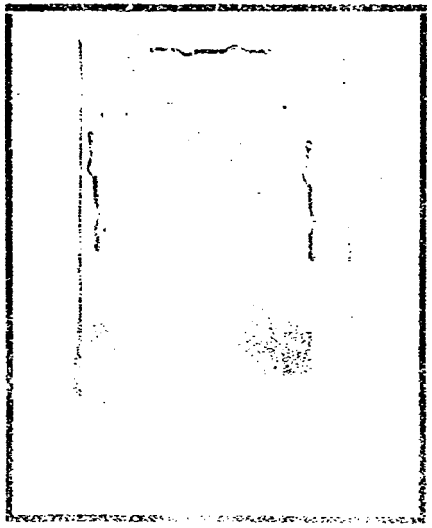

Apellidos BRUNO COLMAN

Nombres Francisco Hugo

Fecha de Nacimiento: 19 de Agosto de 1943.

Lugar de Nacimiento: Dpto. Tacuarembó.

Cred. Cív.: ..... Ced. Identidad: 1.296.927

Prontuario: Nº30.723 F. Censal: .....

Padre: .....

Madre: .....

Domicilio: Simón Bolívar 1237 Ciudad: [illegible]

Otros datos (Documentos y señas personales) Estudiante [illegible]

[illegible]

025621

Fs-2

# FICHA COMPLEMENTARIA

| Documento | | | ANTECEDENTES |
|---|---|---|---|
| Nº | Fecha | Origen | |
| | 8-XI-965 | B-72-D-208. | -Detenido con motivo de las Medidas Prontas de Seguridad al hacer intento violatorio de las mismas. |
| | 20-XI-66 | B-77-D-221. | -Se encuentra prontuariado en la Prefectura Gral. Marítima.- |

025622-2

A-1

**JUNTA DE COMANDANTES EN JEFE**

S. I. D.

Dep. I Secc. I

Sub Secc. A/N

Ficha Nº ..... Confec. 10.5.82

BRUNO de BURGOS
Apellidos

Gladys ELSA (1)
Nombres

DOCUMENTOS: C/C ..... C/I. .....
Serie Nº Nº Dpto.

OTROS DOC. .....
Pasaporte Lib Enrol. etc.

NACIMIENTO: .....
Fecha Lugar

DOMICILIO: .....
Calle Nº Telef. Ciudad o Localidad

PROFESION U OCUPACION: .....

LUGAR: ..... CAR .....

IDEOLOGIA POLITICA: ..... CLASIFICACION: .....

DATOS COMPLEMENTARIOS: Casada Alberto BURGOS .....
Est. Civil Cónyuge Hijos

025622 Fs 2

| Fecha | Documentos | ANTECEDENTES A REGISTRAR |
|---|---|---|
| 6.5.82 | 14471 | La causante es la madre del sedicioso Rolando Jesús BURGOS BRUNO. Eval: A-1 (OO) |
| 13.07.82 | 16.809 | - Indica lo mismo que el Doc. 14.471 (GM) (M).- FORM Nº 01719 |
| 27.07.82 | 17161 | IDEM A DOC. 16.809. INDICA (1) (64) (66) FORM. Nº 02347 |

025623-0 A-1

**SERVICIO DE INFORMACION DE DEFENSA**
**Dep. I**

Ficha Nº ..... confeccionada el 20-V-1969.-

Sección .....

FOTO

Apellidos BRUNO LAINO de NUÑEZ

Nombres Gladis Alba

Fecha de Nacimiento: 30 años (1968)

Lugar de Nacimiento: Uruguay

Cred. Cív.: ..... Ced. Identidad: .....

Prontuario: ..... F. Censal: .....

Padre: .....

Madre: .....

Domicilio: Canstatt 3374 Ap.3 Ciudad: Montevideo

Otros datos (Documentos y señas personales) Casado, Empleado del Sindicato Médico

025623

A 2

# FICHA COMPLEMENTARIA

| Documento | | | ANTECEDENTES |
|---|---|---|---|
| Nº | Fecha | Origen | |
| Parte 69 | 17-VII-68 | B72-D37 | -Detenida durante las Medidas Prontas de Seguridad en la fecha indicada, en averiguación por arrojar bombas incendiarias.- |

MINISTERIO DE DEFENSA NACIONAL 0256248 E Dep. I E Secc. I

Ps-1

S. I. D. (7)

ALVARENGA

BRUNO ALVARENGA Gladys Teresita (1) (c. Nova)

Apellidos Nombres

DOCUMENTOS: C|C B6B-5352 (8) C|I

Serie Nº Nº Dpto.

OTROS DOC.:

Pasaporte Lib. Enrol. etc.

(2) 14/5/96

NACIMIENTO: (2) 22 años (1969) Uruguay

Fecha Lugar

DOMICILIO: (3) [illegible] Gral Pallejo 2675 (9) Montevideo

Calle Nº Telef. Ciudad o Localidad

PROFESION U OCUPACION: (4) Estudiante

LUGAR: CI O

IDEOLOGIA POLITICA CLASIFICACION (6) MIL (Tupamaros)

DATOS COMPLEMENTARIOS (5) Soltero

Est. Civil Conyuge Hijos

[illegible]

Gladys Bruno Alvarenga

025624 Fs-2

| FECHA | DOCUMENTOS | ANTECEDENTES A REGISTRAR |
|---|---|---|
| 16-IX-69 | 75-222 | Procesada por el Juez Dr. Pereyra Lanelli por los delitos de: "Asociación para delinquir" y "Atentado a la Constitución en el grado de conspiración". Indica- ① a ⑤ -⑥ |
| 11/IX/70 | 3695/70 72/97 | Remitida el 15/IX/969. Fugó el 8/III/70.- |
| 9-VII-70 | 75-217 | Escapó de la Carcel de Mujeres junto con otras 13 extremistas. |
| 11/IX/70 | 72/96 | -Prófuga. Es buscada por la policía.- Se [illegible] |
| 31/XII/70 | Lis[illegible] | [illegible] 8/III/970. Indica ⑥ |
| 18/XI/71 | 75/ 1027 | Fue detenida ayer por efectivos policiales en distintos procedimientos realizados. (N) |
| 19/XII/71 | 2107. | Mencionada S.U.M.I. Nro. 34- |
| 13/XII/ 969 [illegible]/11/ 1971 | 15.B.1.109 368 | Proc[illegible] por "asociación para delinquir" y "coátoria de falsificación de documento publico" (H.H.) |
| 7/11/72. | Doc.4173. | Se encuentra recluida en la Carcel de Mujeres.(bb). |
| 23.8.75 PD.07.00 | 1522 a 07. 00 | 20.8.75 -Fue internada en el régimen de MPS a disposición del P. Ejecutivo al haber sido liberada de la Carcel de Mujeres.- (DD) |
| [illegible] | [illegible] | [illegible] |

Fs-3

| Fecha | Documentos | ANTECEDENTES A REGISTRAR |
|---|---|---|
| 29.10.79 P.D.6a6 | Doc.1548 Nº237/79 | 24.08.79: Por disposición de la Justicia Militar de 1ra. Instancia de 4to. Turno recuperó su libertad. Fue puesto en régimen de "Libertad vigilada".(1).- |
| 24.0[illegible] | [illegible]c.3176 | Figura en una relación de liberados vigilados al 31.[illegible] Unidad [illegible] Control: Batallón de Ingenieros de Combate No. 4, pasa a [illegible] en julio de 1981. Eval.: A-1 (1) |
| 16.02.82 | D. 57577 | Figura en una relación de la Corte Electoral, de ciudadanos inscriptos en el Registro Cívico Nacional, que se encuentran comprendidos en el Art. 1, Literal "B" del Acto Institucional No. 4, con prohibición de ejercer el derecho [illegible] ("Lesa Nación"). [illegible] A-1(VL) [illegible] |

[illegible]

095824 Rs 4

| Fecha | Documentos | ANTECEDENTES A REGISTRAR |
|---|---|---|
| | | |
| [illegible] | [illegible] | [illegible] |
| [illegible] | [illegible] | [illegible] |

025625-5

PE

Ps 1

# SERVICIO DE INFORMACION DE DEFENSA

Dep. 1

Confeccionado el 10 de abril de 1970.-

## VARIOS

FOTO

KENNEDY(2)

Apellidos BRUNO de CORDOBA

Nombres Irene.- HERMINIA(3)

Fecha de Nacimiento

Lugar de Nacimiento

Est. Civil

Cred. Cívica Ced. Identidad

Otros Documentos

Ocupación Juez de Feria. (1) Juez de Paz de la 1ra.Sec. de Maldonado. Doctora(4)

Padre

Madre

Domicilio Ciudad

Otros Datos:

# FICHA COMPLEMENTARIA

Pg 2

| DOCUMENTO | | 025625 ANTECEDENTES |
|---|---|---|
| Fecha | Origen | |
| 16-VII-1968.- | 15(1)-29. | De tendencia izquierdista.- Defendi'o fervorosamente al activista de izquierda Walter Juan CEDRES, cuando fue sometido a instrucci=on, en aplicación del decreto del Poder Ejecutivo del 1ro. de Julio.- |
| 6/3/72 | Doc. 370. | Activista del Frente Amplio,Se manifiesta publicamente partidaria de los "Tupamaros" y justifica sus actividades subversivas. Se mofa de los simbolos Nacionales y ataca la democracia Según indica.(1).(BB). Eval. B-6 (BB).- |
| 19/SET/978 | D.1157 | Según Nota No. 220 del Ministerio de Justicia de fecha 7/Set/978, la causante se encuentra a estudio por parte de ese organismo, para ser pasada a disponibilidad, motivando su causa:Actividades Antinacionales.- (EVALUACION A- -Información Pr[illegible]rcionada por Memo No.5127/978 de la Dirección Nacional de Información e Inteligencia, Departamento 3, de fecha 31 de agosto de 978 al Ministerio de Justicia: -31/8/977:Se tiene conocimiento que la [illegible] en Juez de Paz de la 1ra. [illegible] Divisional del Frente Amplio [illegible] |

| FECHA | DOCUMENTOS | 025625 ANTECEDENTES A REGISTRAR | Fs-3 |
|---|---|---|---|
| | ///... | cientizando a personas de su relación y a desconocidos.Festeja y victorea cuanta actividad sediciosa se produce y se manifiesta en forma pública simpatizante de los Tupamaros justificando sus actividades y actos de terrorismo.Manifiesta que el Poder Judicial está comprado y es sirviente del Poder Ejecutivo, mofándose de los símbolos patrios y atacando la Democracia.Se cursa pedido de informes a Jefatura de Maldonado a los efectos de ratificar o rectificar estas acusaciones.-Se agrega que su esposo es Piloto Mercante de la Marina Nacional, no pudiéndose obtener más datos sobre su militancia, ya que el gremio en que actúa es pro-Comunista.Indica 2 a 4.- (EVALUACION B-2).(P).- | |
| 14/Set/78 | Oficio No.320/ D-I/978 | -En la fecha, se informó al Ministerio de Justicia que la Nota No.220/78 de ese organismo:Sin Observaciones.(P).- | |

025626-3 19[illegible]379

Pb-1

JUNTA DE COMANDANTES EN JEFE

S. I. D.

Dep. I Secc. I

Sub Secc. A/N

Ficha Nro. ..... Confec. .....

BRUNO RONCHERA — Janil

Apellidos — Nombres

DOCUMENTOS: C/C BCA 49654 — C/I. 1136370 -

Serie Nro. — Nro. Dpto.

OTROS DOC. .....

Pasaporte Lib. Enrol. etc.

NACIMIENTO: 22.7.948.

Fecha Lugar

DOMICILIO: Legrand Nº 5131 Apto. 101.

Calle Nro. Teléf. Ciudad o Localidad

PROFESION U OCUPACION: Ingeniero Agrónomo

LUGAR: M.I. y Pesca CARG Técnico

IDEOLOGIA POLITICA: ..... CLASIFICACION: .....

DATOS COMPLEMENTARIOS: .....

Fs. CPM

025626 fs. 2

| Fecha | Documentos | ANTECEDENTES A REGISTRAR |
| --- | --- | --- |
| 25 SET. 1978 [illegible] 9 6 | | - Delegado de Mesa por las listas: no presentó.- , en las elecciones nacionales del año 1971, por el Departamento de Montevideo.- . Circuito N°. 1070.- .- (0099) (V) |
| | 27/V/980 | - Se contesto Memo (A) M°710/80 para la D.E.III. (K) |
| | | - Con fecha 21/JUL/980 solicitó C.H.C.P. N° 001 para su permanencia en el Ministerio de Agricultura y Pesca.-(SS). |
| 13/5/81 N° 5113/81 [illegible] (C.A.P.) | C.H.C. [illegible] A [illegible] de Mdeo. | - 19/12/81: En la fecha se contestó dicha constancia a nombre del causante.- ([illegible]).- |
| 30.08.82 | D.18249 | 27.08.82 - Por Of.N°.69/ [illegible] el [illegible].A.P., solicita a este Servicio información sob[illegible] la Permanencia de C.H.C.P., correspondiente al causante, ya que con fecha 01.10.80 se envió a esa Secretaría de Estado Of.N°.002/80gmg, por el [illegible] se denegó la C.H.C.P. para Permanencia [illegible], con fecha 20.10.80., la causante [illegible] ideológicos. Dado que [illegible] resolución [illegible] otr[illegible] |

025626

| FECHA | DOCUMENTOS | BRUNO RONCHERA ANTECEDENTES A REGISTRAR YANIL. Fs-3 |
|---|---|---|
| | | convenientes los servicios de la reclamante. Form: 02638.-(NN 02.09.82 - Por T.I.Nº.400/82 se comunica al Sr. 2do. Sub-Director los antecedentes de la causante relacionados con el trámite antes mencionado informando además que, el recurso al que se hace referencia no registra entrada en el Dpto I.- Que el trámite registra entrada en la Jef. de Pol. de Mont. el 20.10.80.(Exp.Nº.39401).- Que de la J.P.M. pasó a la D.I.I., actualemte el Exp. de referencia está siendo buscado en la D.I.I..-(NN) Form: 02639. 03.09.82 - Por Exp.Nº.486/D-I/82 de este Servicio se comunica al Sr. Director Gral. de Sec. del M.A.P., lo antes mencionado en el T.I.Nº.400/82 al Sr. 2do. Sub-Director de este Servicio.-(NN) Form: 02640.- |
| 22.[illegible].83. | 20492/82 | Habiendo solicitado C.[illegible] el 21.[illegible], se le otorgó [illegible] "[illegible]" el 1.10.[illegible] [illegible].A.1.(A[illegible]).[illegible] |

MINISTERIO DE DEFENSA NACIONAL
S. I. D.

Ficha reconfeccionada 04 JUL. 1975

025627-1

Dep. I Secc. I

Sub - Secc. G

Ficha Nro. Confec.

BRUNO Jorge
Apellidos Nombres

DOCUMENTOS: C/C ..... Serie ..... Nro. C/I. ..... Nro. ..... Dpto.

OTROS DOC. ..... Pasaporte ..... Lib. Enrol. ..... etc.

NACIMIENTO: ..... Fecha ..... Lugar

DOMICILIO: ..... Calle ..... Nro. ..... Teléf. Dpto. MONTEVIDEO Ciudad o Localidad

PROFESION U OCUPACION: Adscripto del 3er turno

LUGAR: Inst. "Hector Miranda" CARGO: .....

IDEOLOGIA POLITICA: Izquierdista CLASIFICACION: .....

DATOS COMPLEMENTARIOS: ..... Fe Civil ..... Cónyuge .....

025627 B2

| Fecha | Documentos | ANTECEDENTES A REGISTRAR |
|---|---|---|
| 17.7.74 | D. 1777 | Sindicado por el informante como Adscripto del 3er. Turno en el Inst. "H. Miranda", izquierdista.- Evaluación C-6.-(I).- |
| 1.6.74 | 1340 | Figura en una lista de activistas del 3er. turno del Liceo Nª "Hecor Miranda".- Evaluación B-3.-(E).- |
| 20.5.82 | [illegible].14990 | Es mencionado en la página/s 88, del libro "[illegible] COMUNISMO EN URUGUAY" figurando como dirigente del Movimiento Nacional de Apoyo y Defensa de la Escuela Pública, vol. -1.- (P.) |

11941 / 82 PAG. 780 -POSEE ANTECEDENTES EN EL CO.NA.E- EVAL - A - 1. (PS) INDIC/ )( )( )(

025628-9

Fs-1

**JUNTA DE COMANDANTES EN JEFE**

**S. I. D.**

Dep. I Secc. I

Sub Secc. A/N

Ficha No: ..... Confec. 14.5.83

..BRUNO..... .....[illegible].....
Apellidos

**DOCUMENTOS: C/C.** ..... **C/I.** .....
Serie No. No. Dpto.

**OTROS DOC.** .....
Pasaporte Lib. Enrol. etc.

**NACIMIENTO:** .....
Fecha Lugar

**DOMICILIO:** ..[illegible]..[illegible]..(1983).....
Calle No. Teléf. Ciudad o Localidad

**PROFESIÓN U OCUPACIÓN:** .....

**LUGAR:** ..... **CARGO:** .....

**IDEOLOGÍA POLÍTICA:** ..... **CLASIFICACIÓN:** .....

**DATOS COMPLEMENTARIOS** .....
Est. Civil Cónyuge

| FECHA | DOCUMENTOS | 025628 ANTECEDENTES A REGISTRAR |
|---|---|---|
| 14.5.83 | 26617/1 F.D. | -7.5.83.-Se realizó una Asamblea de la "Asociación de los Empleados del Banco La Caja Obrera" en AEBU, con el fin de completar los cargos de su Comisión Directiva, la que había sido electa el [illegible].82, quedando integrada entre otros por el causante como suplente. [illegible]-1.(TT) Form. Nro. 10121.- |
| 30.12.83 | 33071/026 | -5.12.83: Firma una carta a nombre de la Asociación de Empleados del Banco La Caja Obrera, enviada al Sr. Vice Pto. del Bco. Central, pidiendo soluciones para la casa bancaria "[illegible]" que fuera intervenida. [illegible] (BR). |

025629-7

8 MAR. 1975

As 1

**MINISTERIO DE DEFENSA NACIONAL**

**S. I. D.**

Dep. I Secc, I

Sub - Secc. G

Ficha Nro._____ Confec._____

BRUNO José C.

Apellidos Nombres

DOCUMENTOS: C/C._____ C/I._____

Serie Nro. Nro. Dpto.

OTROS DOC. _____

Pasaporte Lib. Enrol. etc.

NACIMIENTO: _____

Fecha Lugar

DOMICILIO: _____

Calle Nro. Teléf. Ciudad o Localidad

PROFESION U OCUPACION: _____

LUGAR: _____ CARGO: _____

IDEOLOGIA POLITICA: _____ CLASIFICACION: _____

DATOS COMPLEMENTARIOS: _____

Est. Civil Conyuge

Otros

025629 Fs-2

| Fecha | Documentos | ANTECEDENTES A REGISTRAR |
|---|---|---|
| 17.7.74 | 1778 | Gestor de la solicitud de afiliación de la Unión Magisterial de Florida ante el Ministerio de Trabajo. (K) |

025630-5 Ps-1

# JUNTA DE COMANDANTES EN JEFE

Dep. I Secc. I

Sub Secc. A/N

**S. I. D.** UNIFICADA CON LA FICHA Nº215951-5

Ficha Nº ......... Confecc. 13.8.80

BRUNO Y ARTO (1) ........ José Felipe (2) ........
Apellidos Nombres

DOCUMENTOS: C/C. TAA 28.834 (3) C/I. 14.036 (4)
Serie Nº Nº Dpto.

OTROS DOC. ........................................
Pasaporte Lib. Enrol. etc.

NACIMIENTO: 23 de Julio de 1945 (5) (Tacuarembó)
Fecha Lugar

DOMICILIO: [illegible] Artigas No. 199 (Tacuarembó) (6)
Calle Nº Teléf. Ciudad o Localidad

PROFESION U OCUPACION: Hacendado (7)

LUGAR: ........................ CARGO: ........................

IDEOLOGIA POLITICA: Partido Nacional [illegible] (9) Nov./1982 CLASIFICACION: [illegible]

DATOS COMPLEMENTARIOS [illegible] (3) [illegible]

[illegible] BRUNO [illegible] 11/7/84

025630 F3-2

| Fecha | Documentos | ANTECEDENTES A REGISTRAR |
|---|---|---|
| 28.7.80 | D.0207 | -Figura entre los posibles firmantes de un manifiesto del P.N. denominado "El Partido Nacional" de los Uruguayos que apareciera en el boletín Nº.20 "Desde Uruguay" del P.C. a fines de octubre de 1979, en el que plantean una rapida solución a la vigencia de las Libertades Públicas, la libre discusión pública y amplia participación popular referente al Texto Constitucional, el reintegro de la actividad sindical y la modificación de la Política Económica causante deterioro progresivo y acelerado del salario real.- Eval: B-2. (M) |
| 26.8.82 | 18123 | -Candiato a la Junta Departamental por el Partido Nacional Lista 51. El causante conjuntamente con CHIESA DUALDE Sergio y Juan GARCIA (quienes pertenencen al Movimiento "Por la Patria" y "Movimiento de Rocha" opositores al actual Gobierno, se enlazan en Montevideo por intermedio del Director del diario "La Democracia", a su vez mantener contacto con el Dr RIOS Héctor Lorenzo. Se [illegible] destacar que [illegible] con FERREIRA ALDUNATE [illegible] como líder [illegible] Movimiento. [illegible] A-1 (M).- [illegible] (1) [illegible] ([illegible]) ([illegible]; 3[illegible]) |

**JUNTA DE COMANDANTES EN JEFE**

S. I. D.

025631-3

B-1

Dep. I Secc. I

Sub Secc. M N

Ficha Nº ..... Confec. 18.12.81

BRUNO José Luis

Apellidos Nombres

DOCUMENTOS: C/C ..... C/I. .....

Serie Nº Nº Dpto.

OTROS DOC. .....

Pasaporte Lib. Enrol. etc.

NACIMIENTO: .....

Fecha Lugar

DOMICILIO: .....

Calle Nº Teléf. Ciudad o Localidad

PROFESION U OCUPACION: Doctor

LUGAR: ..... CARG .....

IDEOLOGIA POLITICA: ..... CLASIFICACION: .....

DATOS COMPLEMENTARIOS: .....

Cónyuge Est. Civil Hijos

Antecedentes

025631 Fs-2

| Fecha | Documentos | ANTECEDENTES A REGISTRAR |
|---|---|---|
| 09.05.81 | Doc. 3705 | -Telex procedente del Instituto Artigas de Servicio Exterior a la Delegación Uruguaya en Washington, con fecha 10 de marzo de 1981. En el mismo anuncia que la Secretaría de Planeamiento, Coordinación y Difusión pide que se Transmita a la Organización de Estados Americanos, la solicitud de Asistencia técnica consistente en una Beca para la que se postula la Sra. Ana BERNSTEIN y el Sr. VARELA [illegible], Juan Carlos en el curso de Desarrollo Turístico a realizarse en España desde el 04.05.81 hasta 7 semanas después. El mencionado telex fue firmado por el causante. Eval.: A-1 (AN) |
| 20.3.82 | ........ | Memo(A)Nº508/82 Dpto.C-2 [illegible]CO.-(i).- |

Fs-1

**SERVICIO DE INTELIGENCIA**

**División I**

**(Seguridad)**

MINISTERIO DE DEFENSA NACIONAL
SERVICIO DE INFORMACIÓN DE ...

025632-1

**Sección «G»**

**Gremios**

**Ficha N.º** 188

Nombres y Apellidos: BRUNO José Mario

Fecha y Lugar Nac.:

Cred. Civ.: Serie ..... N.º ..... Ced. Identidad:

Otros documentos:
(Pasaporte - Libreta Enrolam. - etc.)

Domicilio:
(Ciudad o Localidad) (Calle) (N.º) (Telef.)

Profesión:

Cargo y Lugar: Dirigente de (F.O.E.M.Y.A.)" Molinos"

Ideol. Política: ctuación:

Datos Complementarios:

Apreciación General:

Foto

Fono de Recepción

FICHA COMPLEMENTARIA

| Documento | | 025632 Antecedentes |
|---|---|---|
| Fecha | Origen | |
| 20-7-58 | | -Presidente de la Federación de Obreros y Empleados Molineros y Afines (FOMYA), filial de UGT. Como tal firma un manifiesto dirigido, por esta Fed. a todos los obreros del País, [illegible] y al Parlamento sobre la situación de este gremio. |

FS-2

025633-9

A-1

**MINISTERIO DE DEFENSA NACIONAL**

**S. I. D.**

Dep. I Secc. I

Sub-Secc. C

Ficha Nº ..... Confec. .....

**BRUNO** **José P.**

Apellidos Nombres

**DOCUMENTOS:** C|C ..... C|I .....

Serie Nº Nº Dpto.

**OTROS DOC.:** ..... .....

Pasaporte Lib. Enrol. etc.

**NACIMIENTO:** .....

Fecha Lugar

**DOMICILIO:** .....

Calle Nº Telef. Ciudad o Localidad

**PROFESION U OCUPACION:** .....

**LUGAR:** ..... **CA** .....

IDEOLOGIA POLITICA ..... **CLASIFICACION** .....

DATOS COMPLEMENTARIOS .....

Est. Civil Conyuge Hijos

.....

otros datos

025633 Fs-2

| FECHA | DOCUMENTOS | ANTECEDENTES A REGISTRAR |
|---|---|---|
| | | **Fué legislador del Partido Nacional.-** |
| 28/XI/70 | | **Hizo uso de la palabra en acto de homenaje a Walter Malán.-** |
| 22.3.83. | 22793/82 | Integra la nómina de accionistas de CX 58 RADIO CLARIN.- Eval.A-2.(TJ)Form. 7879. NOTA: Se deja constancia que la anotación precedente, por similitud de nombres, puede no corresponderle al causante.- |

025634-7

22 NOV. 1971

# MINISTERIO DE DEFENSA NACIONAL

## S. I. D.

Dep. I Secc, I

Sub - Secc. G FS-1

Ficha Nro.____ Confec.____

BRUNO — Apellidos

José Rafael — Nombres

DOCUMENTOS: C/C.____ C/I. 1.156.282

Serie — Nro. — Nro. — Dpto.

OTROS DOC.____

Pasaporte — Lib. Enrol. — etc.

NACIMIENTO: 6.9.41 — Montevideo

Fecha — Lugar

DOMICILIO: Los Angeles 532

Calle — Nro. — Teléf. — Ciudad o Localidad

PROFESION U OCUPACION: Dentista

LUGAR: Hospital Español — CARGO:____

IDEOLOGIA POLITICA:____ CLASIFICACION:____

DATOS COMPLEMENTARIOS:____

Est. Civil — Conyuge

Otros Datos

025634 A2

| Fecha | Documentos | ANTECEDENTES A REGISTRAR |
|---|---|---|
| 15.7.73 | DNII | Fué detenido el 11.7.73 cuando ocupaba el lugar de trabajo, liberado el 17.7.73. (X) |

fs-4

025635-4

PE

# MINISTERIO DE DEFENSA NACIONAL
## S. I. D.

Dep. 1 Sec. 1

Sub-Secc. A/N

Ficha Nº..... Confec.....

BRUNO FERNANDEZ — Apellidos

Juan Antonio — Nombres

DOCUMENTOS: C/C..... Serie ..... Nro. ..... C/I..... Nro. ..... Dpto.

OTROS DOC. ..... Pasaporte ..... Lib. Enrol. ..... etc.

NACIMIENTO: 18a ños (1971) — Fecha ..... Lugar .....

DOMICILIO: Paraguay 25[illegible] — Calle ..... Nro. ..... Teléf. ..... Ciudad o Localidad

PROFESION U OCUPACION: .....

LUGAR: ..... CAI .....

IDEOLOGIA POLITICA: ..... CLASIFICACION: .....

DATOS COMPLEMENTARIOS: ..... Est. Civil ..... Cónyuge ..... Hijos

..... Otros familiares

025635 fs-2

| Fecha | Documentos | ANTECEDENTES A REGISTRAR |
|---|---|---|
| 16.11.71 | Doc.2105 Sumi 3 2 | Es detenido en momentos que cruz aba ante el domicilio de un Ofiq ial del Gr.de A.Nro.1,donde otras personas introducian volantes del comité de presos políticos.(J) |
| 20.11.71 | Doc.2107 | Detenido junto a varias personas e indagado por presuntas vinculaciones con la organización sediciosa,en razón de que uno de ellos tiene parentesco con la sediciosa Gladys Teresita Bruno Alvarenga.(CC) |
| 20/II/973 | D.273 J.P.M. | En el día de ayer fue detenido conjuntamente con otras personas por estar relacionados con Hugo García Torres; Hector O. Duera Zarreto y Sergio Perez Eguez, quienes están detenidos por el consumo de estupefacientes. (R) |
| 24/II/973 | Doc.267 J.P.M. | En la fecha continúa detenido en la D.N.I.I. en averiguación por el consumo de estupefacientes, espera la resolución del Sr. Juez Letrado de 2do. Turno .- (R) |

FICHA RECONSTRUIDA EL 12.9.77 por (qq).- al haberse constatado la pérdida de la original.-

Fs-3

# JUNTA DE COMANDANTES EN JEFE
## S. I. D.

025635

Dep. I Secc. I

Sub Secc. A/N

Ficha Nro. ..... Confec. .....

BRUNO FERNÁNDEZ — Apellidos

Juan Antonio — Nombres

DOCUMENTOS: C/C ..... (Serie · Nro.) C/I. ..... (Nro. Dpto.)

OTROS DOC. ..... (Pasaporte Lib. Enrol. etc.)

NACIMIENTO: 18 años (1971) .. (Fecha Lugar)

DOMICILIO: Uruguay 2544 (1977) (Calle Nro. Teléf. Ciudad o Localidad)

PROFESION U OCUPACION: .....

LUGAR: ..... CARGO .....

IDEOLOGIA POLITICA: ..... CLASIFICACION: .....

DATOS COMPLEMENTARIOS: .....

025635

F-21

| Fecha | Documentos | ANTECEDENTES A REGISTRAR |
|---|---|---|
| 12.9.77 | MEMO(A)Nº 2014/977. | -16.11.71- En la fecha fue detenido junto a Carlos Alberto FERRARO MARTINO y Américo José OLIVERA BRUNO, en momentos que trataba el primero de los nombrados introducir un volante en el domicilio de un Tte.2do. del Ejército. Interrogado FERRARO MARTINO, manifestó que estaban repartiendo panfletos y que a los otros detenidos solo los conocía por vivir cerca de su domicilio. Interrogados el causante y |
| | Américo J. | OLIVERA BRUNO manifestaron que transitaban en dirección a un Bar de las cercanías a cenar, negando toda vinculación con la actividad de repartir volantes. Evaluación: A-2.-<br>-20.11.71 - Continúa siendo indagado, por quienes fuera detenido por presuntas vinculaciones con la organización sediciosa, [illegible] ser uno de los detenidos familiar de la [illegible]mista detenida Gladys Teresita BRUNO [illegible] habiendo sido ésta quien reclutó a OLIVERA [illegible] organización [illegible]. Evaluación: [illegible]<br>-12.[illegible].72 - En la fecha [illegible] junto [illegible]<br>[illegible] |

**SERVICIO DE INFORMACION**
**DE DEFENSA**
Dep. 1

025636-2

Fs-1

Confeccionado el 13/4/973

VARIOS

FOTO

Apellidos BRUNO MENDEZ

Nombres Juan Antonio

Fecha de Nacimiento

Lugar de Nacimiento

Est. Civil

Cred. Cívica Céd. Identidad

Otros Documentos

Ocupación

Padre

Madre

Domicilio Ciudad

Otros datos

025636

# FICHA COMPLEMENTARIA

| DOCUMENTO | | ANTECEDENTES |
|---|---|---|
| Fecha | Origen | |
| 8.3.973 | Doc. 275 J.I.M. | =Se encuentra detenido en la D.N.I.I., en averiguación sobre el tráfico de estupefacientes, junto a varias personas, permaneciendo a la espera de resolución Judicial.- ((FF)) |

CIVIL Y GOBIERNO 025637-0 Fs-1

MINISTERIO DE DEFENSA NACIONAL

S. I. D.

Secc. 1

17.5.78

BRUNO PEREZ (3) — JUAN CARLOS

Apellidos — Nombres

DOCUMENTOS: C/C BLB Nº 14.402 (4) C/I. 711.926 (1)

Serie Nro. Nro. Dpto.

OTROS DOC.

Pasaporte Lib. Enrol. etc.

NACIMIENTO: 30.06.935 en Montevideo (5)

Fecha Lugar

Florencio Escardo Nº 1612 (6)

DOMICILIO: Gustavo Gallinal 2204.(2)

Calle Nro. Teléf.

PROFESION U OCUPACION: Periodista

LUGAR: El Día CARGO: Jefe de Información

IDEOLOGIA POLITICA: CLASIFICACION:

DATOS COMPLEMENTARIOS: Casado (7)

Est. Civil Cónyuge

Hijo de Vicente y Lucrecia (2)

025637 Fs 2

| Fecha | Documentos | ANTECEDENTES A REGISTRAR |
|---|---|---|
| 6.1.78 | "El Día" Pág.5 | -Ascendido por Resolución del Directorio del El Día a Jefe de Información .(P).- |
| 12.6.82. | 17676 | -Es mencionado en actas por RONZONI ORTIZ, Raúl Alfredo, como uno de los jerarcas del diario "EL DIA", que posiblemente estuvieron presentes en el momento de hacer entrega a la Mesa de Información General de dicho diario, de una nota en base a la cual posteriormente RONZONI publicó un artículo titulado "Uruguayos Desaparecidos en Argentina suman 114".-Eval.A-1.(TJ)Form.Nro. 2421.- |
| 28.7.82 | 17202 | -Carpeta conteniendo compendio de información relacionada con la publicación del artículo aparecido el 22.7.82, y del que se hace referencia en el Doc. R.E. 17676. Eval.A-1.(TJ)For .Nro. [illegible]22.-- |
| [illegible] 379 | S[illegible] [illegible] | [illegible] [illegible] ([illegible]). |
| [illegible] 19.11.83 Nº 328/83 [illegible] DE [illegible] [illegible]19/83 | [illegible].C.P. Secc.12a. | 23.11.83- En la fecha se contestó dicha Consulta [illegible] bre del causante, solicitada para [illegible] indica [illegible] |

| FECHA | DOCUMENTOS | BRUNO PEREZ | ANTECEDENTES A REGISTRAR | Juan Carlos |
|---|---|---|---|---|

ANOTACIONES REGISTRADAS EN EL DPTO.Nº 3 DE LA D.I.I.

9.2.973- Según "EL DIARIO", de la fecha, es Periodista de "El Día" y percibió de la Junta Departamental de Montevideo por conceptos de aguinaldos y compensaciones la suma de $ 248.400/M./semanal.
Según PEI del 7.12.979 del DPTO.III del S.I.D., figura en una nómina de destinatarios de propaganda del PVP. (L).-

025638-8

Fs-1

**MINISTERIO DE DEFENSA NACIONAL**
**S. I. D.**

Dep. I Secc. I
Sub - Secc. G
Ficha Nro. _____ Confec.

BRUNO — Apellidos
JUAN CARLOS — Nombres

DOCUMENTOS: C/C ..... Serie ..... Nro. C/I. 12.751 Nro. ..... Dpto.

OTROS DOC. ..... Pasaporte ..... Lib. Enrol. ..... etc.

NACIMIENTO: 50 años en 1974 Fecha ..... Lugar

DOMICILIO: Herrera y Paysandú Calle ..... Nro. ..... Teléf ..... Ciudad o Localidad

PROFESION U OCUPACION: Abastecedor

LUGAR: C. Durazno CARGO: .....

IDEOLOGIA POLITICA: Domócrata CLASIFICACION: Secretario

DATOS COMPLEMENTARIOS: ..... Est. Civil ..... Cónyuge

025638

FS-2

| Fecha | Documentos | ANTECEDENTES A REGISTRAR |
|---|---|---|
| 23.11.74 | Doc. 3069. | Figura en una relación de dirigentes gremiales del Departamento de Durazno. Evaluación B-2 (BB). |

025639-6

11 JUN. 1975

Ps. 1

**MINISTERIO DE DEFENSA NACIONAL**
**S. I. D.**

Dep. I Secc. I
Sub - Secc. G
Ficha Nro. ..... Confec.

BRUNO (Apellidos) JUAN FEDERICO (Nombres)

DOCUMENTOS: C/C ..... (Serie / Nro.) C/I. 15.406 (Nro. / Dpto.)

OTROS DOC. ..... (Pasaporte / Lib. Enrol. / etc.)

NACIMIENTO: 43 años en 1974 (Fecha / Lugar)

DOMICILIO: Manuel Oribe 818 (Calle / Nro. / Teléf. / Ciudad o Localidad)

PROFESION U OCUPACION: Comerciante

LUGAR: Tienda "Si.-Si" CARGO: Propietario

IDEOLOGIA POLITICA: Dudoso CLASIFICACION: Suplente

DATOS COMPLEMENTARIOS: ..... (Est. Civil / Cónyuge / Hij.)

25639

Ps-2

| Fecha | Documentos | ANTECEDENTES A REGISTRAR |
|---|---|---|
| 23.11.74 | Doc. 3069. | Figura en una relación de dirigentes gremiales del Departamento de Durazno. Evaluación B-2 (BB). |

025640-24

**SERVICIO DE INFORMACION DE DEFENSA**

Dep. 1

8 OCT. 1974

Confeccionado el .....

V A R I O S

FOTO

Apellidos IRUNO

Nombres Luis

Fecha de Nacimiento .....

Lugar de Nacimiento .....

Est. Civil .....

Cred Civica ..... Céd. Identidad .....

Otros Documentos .....

Ocupación .....

Padre .....

Madre .....

Domicilio Juan José Aguiar 3980 ... Ciudad .....

Otros datos .....

025640

Ps-2

# FICHA COMPLEMENTARIA

| DOCUMENTO | | ANTECEDENTES |
|---|---|---|
| Fecha | Origen | |
| 21.8.74. | Doc. 2096. | -Figura como destinatario del envio de listas para las elecciones de 1971, por parte de la UNION POPULAR, en documentación incautada en el P. Legislativo, el 27 de junio de 1973.-(W) |

025641-2

FS-1

# JUNTA DE COMANDANTES EN JEFE
## S. I. D.

Dep. I Secc. I

Sub Secc. A/N

Ficha Nro. ..... Confec. .....

BRUNO KENNEDY — Apellidos

Mabel Elida — Nombres

DOCUMENTOS: C/C BJB 7629 — Serie Nro. C/I. ..... — Nro. Dpto.

OTROS DOC. ..... — Pasaporte Lib. Enrol. etc.

NACIMIENTO: ..... — Fecha Lugar

DOMICILIO: ..... — Calle Nro. Teléf. Ciudad o Localidad

PROFESION U OCUPACION: .....

LUGAR: ..... CARGO: .....

IDEOLOGIA POLITICA: ..... CLASIFICACION: .....

DATOS COMPLEMENTARIOS: ..... — Est. Civil

025641

fs-2

| Fecha | Documentos | ANTECEDENTES A REGISTRAR |
|---|---|---|
| 25 SET. 1978 | | - Delegado de Mesa por las listas: no presentó.- |
| 19 6 | | [illegible] elecciones nacionales del año 1971, por el Departamento de Montevideo.- . Circuito N°. 737.- .- (0099) (V) |

FS1

**SERVICIO DE INFORMACION DE DEFENSA**
**Dep. I**

025642-0

..... **Sección**
**Act. Ant. Nac.**
**Ficha Nº** .....

Nombres y Apellidos: BRUNO MENDEZ(1)
María del Carmen

Fecha de Nacimiento: 12.7.945(2)

Lugar de Nacimiento: Montevideo(3)
(País - Ciudad o Localidad - etc.)

Cred. Cív.: Serie BAA Nº 17.524(4) Ced. Identidad: 1.086.234(5)

Otros documentos: .....
(Pasaporte — Libreta Enrolam. — etc.)

FOTO

Domicilio: Montevideo (Ciudad o Localidad) Gral. Primero 3317 (Calle) Gral. Prim 3317(6) Nº Teléf

Filiación

Edad aparente ..... Color del Cutis .....

Color del Cabello ..... Estatura Aproximada .....

Complexión ..... Aspecto Social .....

Señas particulares .....

Ficha confeccionada en Montevideo el [illegible]

Form. 1

025642 F52

ACTIVIDADES

(1) **Laborales:** Profesión Transfucionista(7) Lugar de trabajo

Cargo Antigüedad

Otras Actividades

(2) **Políticas:** Ideología comunista Actuación UJC

Antecedentes

Antecedentes familiares Padres: Juan Carlos y Trinidad(8)

(3) **Sociales:** Estado Civil Religión Figuración

Grado Instrucción Lugares que frecuenta

(4) **Económicas:** Situación Capital aprox. Vehículo
marca y Nº

Otros datos

Datos Complementarios

Apreciación Personal Gral.

ERUNO 025642 FICHA COMPLEMENTARIA María del Carmen F53

| Documento | | ANTECEDENTES |
|---|---|---|
| Fecha | Origen | |
| XI-1963 | B76-D41 Ag. Conf. No.11 | Afiliada a la Unión de Juventudes Comunistas "CIRCULO RODO". Evaluación F-3. 13.4.78.- Se hizo Memo (A) 438/978 para la DNII. (SS) |
| 20.10.83 | 31109/296 y 297 | Indica idem al doc. B76-D41 Ag.Conf.No.11 de 1963, aportando que su afiliación se establece en 1973. Eval.A-2. Indica(1) al (8).(ME) |

025643-8

FS-1

17 FEB. 1978

# JUNTA DE COMANDANTES EN JEFE

## S. I. D.

Dep. I Secc. I

Sub Secc. A/N

Ficha Nro. ..... Confec. .....

BRUNO de LUZARDO — Apellidos

María Esther — Nombres

DOCUMENTOS: C/C BEB 4152 — Serie Nro. C/I. ..... — Nro. Dpto.

OTROS DOC. ..... — Pasaporte Lib. Enrol. etc.

NACIMIENTO: 46 años en 1968 — Fecha Lugar

DOMICILIO: República 2213 apto. 5 — Calle Nro. Teléf. Ciudad o Localidad

PROFESION U OCUPACION: .....

LUGAR: ..... CARGO: .....

IDEOLOGIA POLITICA: Comunista CLASIFICACION: .....

DATOS COMPLEMENTARIOS: ..... — Est. Civil Cónyuge Hijos

Otros datos

925643

Fs2

| Fecha | Documentos | ANTECEDENTES A REGISTRAR |
|---|---|---|
| 8.I.76 | 0001 | Afiliado al Partido Comunista el día 20/XII/68 con el Nº 36104.- (Microfilm incautado a Rodney ARISMENDI)<br>Evaluación: B-2 (Z) |

J. C. J.
Dpto. 1

025643

Apellidos BRUNO DE LUZARDO

Nombres María Esther

Documentos: AFILIADO AL PARTIDO COMUNISTA L 36104

| Ant, Secc. | A | B | C | D | E | G | V |
|---|---|---|---|---|---|---|---|
| | ☐ | ☐ | ☐ | ☐ | ☐ | ☐ | ☐ |

Secreto

## ANTECEDENTES

Fs-6

20.12.68.

3

Lca 2213/5 Nueva Palmira y Martín

)

152

)c 0001 Eval B-2 (Jd.)

025644-6 ✓

Ps-1

# MINISTERIO DE DEFENSA NACIONAL
## S. I. D.

Dep. 1 [redacted] c. 1

Sub-Secc. A/N

Ficha Nº..... Confec. 16/3/73

BRUNO RICCI — Apellidos

Mariella — Nombres

DOCUMENTOS: C/C..... Serie Nro. C/I..... Nro. Dpto.

OTROS DOC. ..... Pasaporte Lib. Enrol. etc.

NACIMIENTO: ..... Fecha Lugar

DOMICILIO: Avda. Bolivia (Calle) 2020 (Nro.) 50-68-82. (Teléf.) Montevideo. (Ciudad o Localidad)

PROFESION U OCUPACION: Estudiante de Ciencias Económicas.

LUGAR: Inst. "La Normais". CA .....

IDEOLOGIA POLITICA: ..... CLASIFICACION: .....

DATOS COMPLEMENTARIOS: ..... Est. Civil Cónyuge

..... Otros Antecedentes

| Fecha | Documentos | ANTECEDENTES A REGISTRAR |
|---|---|---|
| 6/10/72. | Doc.3421. | Es sospechosa de estar vinculada al M.L.N., es usada por elementos activistas de "La Mennais", reclutada por Martha Celiberti.(bb). |
| 6.10.72. | D.3421 | Texto Corregido:<br>- Según se informa "figura en una relación de elementos sospechosos de estar conectados con la organización extremista M.L.N. del Instituto La Mennais, con la siguiente anotación:"Alumna usada , reclutada por MARTA CELIBERTI.-<br>EVAL: F - 6. |
| 654.84..... | | - Se hizo Memo (A) No. 658/84 para el N-2.(SS)- |

**SERVICIO DE INFORMACION**
**DE DEFENSA**

Dep. 1

025645-3

Ps-1

Confeccionado el 25.3.972

V A R I O S

| | |
|---|---|
| Apellidos | BRUNO |
| Nombres | [illegible] |
| Fecha de Nacimiento | |
| Lugar de Nacimiento | |
| Est. Civil | |
| Cred. Cívica | Céd. Identidad |
| Otros Documentos | |
| Ocupación | |

F O T O

Padre

Madre

Domicilio Ciudad

Otros datos

025645

Ps-2

# FICHA COMPLEMENTARIA

| DOCUMENTO | | ANTECEDENTES |
|---|---|---|
| Fecha | Origen | |
| 25.3.7? | 12<br>8-3 | Figura en una lista de integrantes de la coordinadora [illegible] del P. amplio. Ese material fue incautado en el domicilio de la presunta sediciosa Judith [illegible] (X)<br>18.1.78-Se contestó por MEMO(A)Nº 3656/77 para el C.N.E.S. (Cnel. Reissig).-qq-.<br>17.3.78-Se contestó por MEMO(A)Nro. 4258/77 para el C.N.E.S. (Cnel. Reissig).-qq-. |

**SERVICIO DE INFORMACION DE DEFENSA**
**Dep. I**

025646-1

Sección
Gre
Ficha Nº 5

Fs-1

569

Nombres y Apellidos: BRUNO Miguel Angel

Fecha y Lugar Nac.:

Cred. Cív.: Serie Nº Ced. Identidad:

Otros documentos:
(Pasaporte - Libreta Enrolam. - etc.)

Domicilio:
(Ciudad o Localidad) (Calle) (Nº) (Teléf.)

Profesión: Doctor

Cargo y Lugar:

Ideol. Política: Act n:

Datos Complementarios:

Apreciación General:

Foto

[illegible] cionada:

FICHA COMPLEMENTARIA

| Documento | | 025646 ANTECEDENTES | Fs 2 |
|---|---|---|---|
| Fecha | Origen | | |
| 9-X-55 | III-Gl-Ast | 2- En representación de la Comisión Delegada de la Universidad del Trabajo hizo uso de la palabra, en el acto realizado el día 7-X-55 en la Plaza Zuganchua, organizado por la Mesa Coordinadora de Asociaciones de Funcionarios del Estado | |

02564Z-9

Ps-2

19 ENE. 1979

**JUNTA DE COMANDANTES EN JEFE**

**S. I. D.**

Dep. I Secc. I

Sub Secc. A/N

Ficha Nro. ..... Confec. .....

BRUNO CURSIO — Apellidos

Miguel Angel — Nombres

DOCUMENTOS: C/C BLB 18795 — Serie Nro. — C/I. ..... — Nro. Dpto.

OTROS DOC. ..... — Pasaporte Lib. Enrol. etc.

NACIMIENTO: ..... — Fecha Lugar

DOMICILIO: ..... — Calle Nro. Teléf. Ciudad o Localidad

PROFESION U OCUPACION: .....

LUGAR ..... CARGO .....

IDEOLOGIA POLITICA: ..... CLASIFICACION: .....

DATOS COMPLEMENTARIOS: ..... — Est. Civil Cónyuge

025647

Ps2

| Fecha | Documentos | ANTECEDENTES A REGISTRAR |
|---|---|---|
| 25 SET. 1978 | | Delegado de Mesa por las listas no presentó [illegible] elecciones nacionales del año 1971, por el Departamento de Montevideo . Circuito Nº. 1604 .- (0109 (J) |

# SERVICIO DE INFORMACION DE DEFENSA

Dep. 1

025648-7

Ps-2

Confeccionado el 17.11.71.

**V A R I O S**

FOTO

Apellidos BRUNO AROSTEGUI

Nombres MIRTA ETHEL

Fecha de Nacimiento

Lugar de Nacimiento

Est. Civil

Cred. Cívica Céd. Identidad 1.252.427.

Otros Documentos

Ocupación

Padre

Madre

Domicilio Ciudad

Otros datos

# FICHA COMPLEMENTARIA

A-2

025648

| DOCUMENTO | | ANTECEDENTES |
|---|---|---|
| Fecha | Origen | |
| 8/10/71. | B.72.D.237. | Ocupó la Universidad de la República el 8/10/71, siendo desalojado a las 16.00 horas por la fuerza pública. (W). |

025649-5

Fs-1

**SERVICIO DE INFORMACION DE DEFENSA**

Dep. 1

Confeccionado el 29.6.78

VARIOS

FOTO

Apellidos BRUNO PUENTE

Nombres Nair Carolina

Fecha de Nacimiento 12 años(1978)

Lugar de Nacimiento Durazno

Est. Civil Casada

Cred. Cívica ..... Céd. Identidad 702.193

Otros Documentos .....

Ocupación .....

Padre .....

Madre .....

Domicilio [illegible] Ciudad .....

Otros datos: .....

025649

Fs-2

# FICHA COMPLEMENTARIA

| DOCUMENTO | | ANTECEDENTES |
|---|---|---|
| Fecha | Origen | |
| 28.6.78<br>FD. 6 a 6 | 731 | 14.6.78 -Detenida al haberse incautado en una farmacia sita en Pilcomayo 5352 dos recetas por "Debutal", evidentemente adulteradas.<br>En principio acepta haber falsificado ambas, dada su adicción a las drogas. Se prosiguen averiguaciones.- (DD) |
| 28.6.78<br>FD. 6 a 6 | 732 | 15.6.78 -Recuperó la libertad al no hallarse incurso en delitos investigados por la DNIT.- (DD) |

**SERVICIO DE INFORMACION DE DEFENSA**
**Dep. I**

025650-3

Sección F-2 Gre

Ficha Nº 385

Foto

Nombres y Apellidos: BRUNO de LUJAN Nelly Esperanza

Fecha y Lugar Nac.:

Cred. Cív.: Serie Nº Ced. Identidad:

Otros documentos:
(Pasaporte - Libreta Enrolam. - etc.)

Domicilio:
(Ciudad o Localidad) (Calle) (Nº) (Teléf.)

Profesión:

Cargo y Lugar:

Ideol. Política: Actua Dirigente Agrupación U-T-E- de Paso de los Toros.-

Datos Complementarios:

Apreciación General:

Fecha confeccionado: 16-3-65

FICHA COMPLEMENTARIA 025650 Ps-2

| Documento | | ANTECEDENTES |
|---|---|---|
| Fecha | Origen | |
| 30-VII-65 | 21/10 | Tesorera de la Agrupación por el período 1965/66- |

025651-1

RS-1

**JUNTA DE COMANDANTES EN JEFE**

**S. I. D.**

Dep. I 17 FEB. 1976 Secc.

Sub Secc. A/N

Ficha Nro. ..... Confec. .....

BRUNO ..... Nelson .....
Apellidos Nombres

DOCUMENTOS: C/C ..... C/I. .....
Serie Nro. Nro. Dpto.

OTROS DOC. .....
Pasaporte Lib. Enrol. etc.

NACIMIENTO: 33 años en 1967 .....
Fecha Lugar

DOMICILIO: Oficial 1º 5114 casi Eusebio Vidal .....
Calle Nro. Teléf. Ciudad o Localidad

PROFESION U OCUPACION: Preparador Metalúrgico

LUGAR: COLA ..... CARGO: .....

IDEOLOGIA POLITICA: Comunista ..... CLASIFICACION: .....

DATOS COMPLEMENTARIOS: .....
Est. Civil Cónyuge

.....
Otros familiares

025651

B-2

| Fecha | Documentos | ANTECEDENTES A REGISTRAR |
|---|---|---|
| 8.I.76 | 0001 | Afiliado al Partido Comunista el día 9/X/67 con el Nº28233 (Microfilm incautado a Rodney ARISMENDI) Evaluación:B-2 (Z) |

J. C. J. 025651 14.5

Dpto. 1

Apellidos BRUNO

Nombres Nelson

Documentos: AFILIADO AL PARTIDO COMUNISTA [illegible]233

Ant, Secc. A B C D E C V

☐ ☐ ☐ ☐ ☐ ☐ ☐

Secreto

TES.

A-6

io Vidal Mdeo.

eo COLSA Laminación.

(JJ)

025652-9 2/3/82 Rs-1

# JUNTA DE COMANDANTES EN JEFE

## S. I. D.

Dep. I Secc. I

Sub Secc. A/N

Ficha Nº ..... Confec. .

[redacted] Nicolás René

Apellidos Nombres

DOCUMENTOS: C/C ..... C/I. .....

Serie Nº Nº Dpto.

OTROS DOC. .....

Pasaporte Lib. Enrol. etc.

NACIMIENTO: .....

Fecha Lugar

DOMICILIO: .....

Calle Nº Telef. Ciudad o Localidad

PROFESION U OCUPACION: .....

LUGAR: ..... CAR .....

IDEOLOGIA POLITICA: ..... CLASIFICACION: .....

DATOS COMPLEMENTARIOS: .....

Est. Civil Cónyuge Hijos

..... Observaciones

025652

F3-2

| Fecha | Documentos | ANTECEDENTES A REGISTRAR |
|---|---|---|
| 26/2/982 | 12221/21 | Funcionario del Consejo de Educacion Primaria paso a situacion de disponibilidad el 06/12/79 en aplicacion del Acto Institucional N.7 de fecha 27/6/977.EVALUACION. A-1. (GM) Indica ( ) ( ) ( ) ( ) ( ) |

11941 / 82
PAG. 480

- POSEE ANTECEDENTES EN EL CO.NA.E.-
EVAL - A - 1. (PS) INDICA ( ) ( ) ( )

025653-7

Ps-1

# JUNTA DE COMANDANTES EN JEFE

## S. I. D.

Dep. I  Secc. I

Sub Secc. A/N

Ficha Nro. ..... Confec. ~~29/3/78~~

BRUNO UBICS DE MARTIN  Ofelia

Apellidos  Nombres

DOCUMENTOS: C/C ..... C/I. .....

Serie  Nro.  Nro.  Dpto.

OTROS DOC. .....

Pasaporte  Lib. Enrol.  etc.

NACIMIENTO: .....

Fecha  Lugar

DOMICILIO: .....

Calle  Nro.  Teléf.  Ciudad o Localidad

PROFESION U OCUPACION: .....

LUGAR: ..... CARGO: .....

IDEOLOGIA POLITICA: ..... CLASIFICACION: .....

DATOS COMPLEMENTARIOS: .....

Est. Civil  Cónyuge

Otros Datos

025653

| Fecha | Documentos | ANTECEDENTES A REGISTRAR |
|---|---|---|
| 17/3/78 | Doc.269 | Figura en relación de Docentes de Enseñanza Secundaria afiliados al Partido Comunista.- Afiliado con el No.59.683.-Eval.A-1.- (i). |

11941 / 82
PAG. 190

- POSEE ANTECEDENTES EN EL CO.NA.E. -
EVAL - A - 1. (ES) INDICA ( ) ( ) ( )

025653 FS-3

[illegible]

[illegible] Civ. [illegible]

[illegible] Unios de Martin

[illegible] Edad [illegible]

[illegible] 4113 Ramos Caceres

y Ganaderos

[illegible] profesora y directora

[illegible]

[illegible] presentan [illegible]

[illegible]

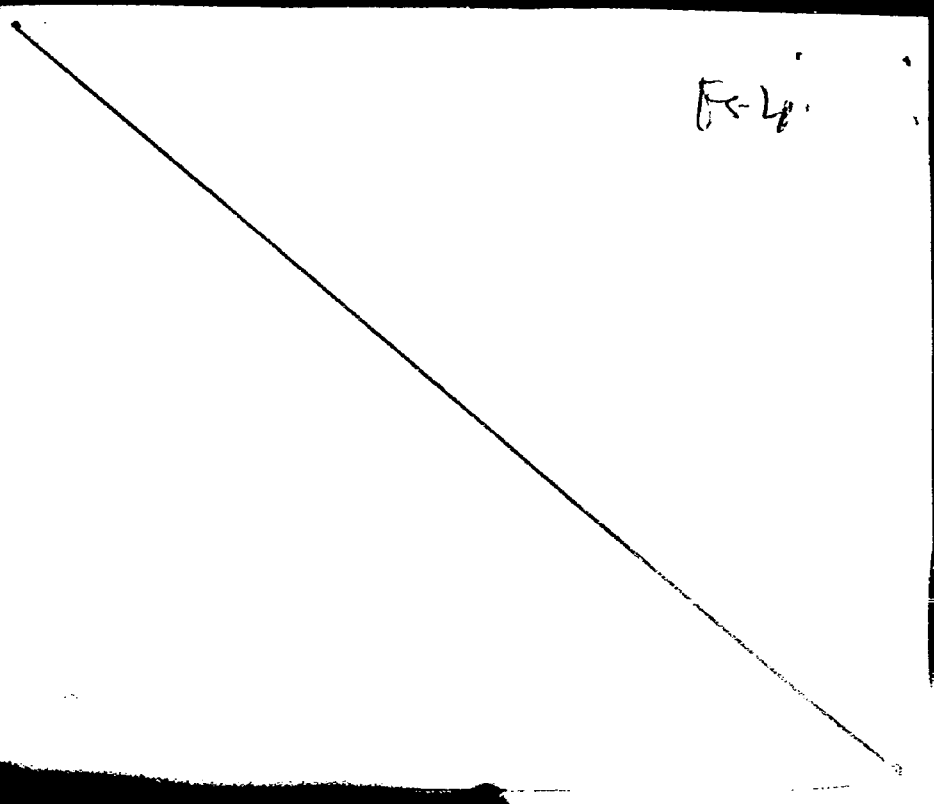
F-4

29/3/78

J. C. J.

025653

Dpto. 1

Apellidos BRUNO UBIOS

Nombres Ofelia

Documentos. AFILIADA AL PARTIDO COMUNISTA con el No. 19.683

| Ant. Secc. | A | B | C | D | E | G | V |
|---|---|---|---|---|---|---|---|
| | ☐ | ☐ | ☐ | ☐ | ☐ | ☐ | ☐ |

Secreta

025053

Ps-6

ANTECEDENTES

17/3/78 REI.No.28/4/78 Doc.269 (i)

**SERVICIO DE INFORMACION DE DEFENSA**
**Dep. I**

025654-5

Sección fs-1 Gre
Ficha Nº 3

Nombres y Apellidos: BRUNO BARBOZA Pedro

Fecha y Lugar Nac.: .....

Cred. Cív.: Serie ..... Nº ..... Ced. Identidad: .....

Otros documentos: .....
(Pasaporte - Libreta Enrolam. - etc.)

Foto

Domicilio: .....
(Ciudad o Localidad) (Calle) (Nº) (Teléf.)

Profesión: .....

Cargo y Lugar: .....

Ideol. Política: ..... Actuación: Dirigente, circulo de la Pre
NSA

Datos Complementarios: .....

Apreciación General: .....

25 [illegible]

Ficha confeccionada: 6-VII-67
Biblioratos - 38 - Sector

FICHA COMPLEMENTARIA

Fs 2

| Documento | | 025654 ANTECEDENTES |
|---|---|---|
| Fecha | Origen | |
| 22-IV-67 | El Plata | Es integrante de las autoridades del Circulo de la Prensa.- |

025655-2

Fs-1

**JUNTA DE COMANDANTES EN JEFE**

S. I. D.

Dep. I Secc. I

Sub Secc. A/N

Ficha N.º ..... Confec. 30.8.83

VARIOS

BRUNO TROGLIO ..... Raúl Carmelo .....

Apellidos Nombres

DOCUMENTOS: C/C. ..... C/I. .....

Serie N.º N.º Dpto.

OTROS DOC. .....

Pasaporte Lib. Enrol. etc.

NACIMIENTO: 24 [illegible] (1983) Uruguay .....

Fecha lugar

DOMICILIO: ..... [illegible] .....

Calle N.º Teléf. Ciudad o localidad

PROFESION U OCUPACION: .....

LUGAR: ..... CARGO .....

IDEOLOGIA POLITICA: ..... CLASIFICACION: .....

DATOS COMPLEMENTARIOS: [illegible] .....

Est. Civil Cónyuge [illegible]

.....

Otros familiares

| Fecha | Documentos | 025655 ANTECEDENTES A REGISTRAR |
|---|---|---|
| 30.8.83 | 29566/13 al 15 | 14.7.83 - Detenido por n llarse presumiblemente vinculado al consumo de drogas. Interrogado a fin de conocer los adictos de la zona y los lugares por estos utilizados para el consumo. Al no haberse podido comprobar su vinculación con los drogas fue puesto en libertad. Dv 1:A-1 (CO)Fun. 13727 |

**SERVICIO DE INFORMACION DE DEFENSA**
**Dep. I**

MINISTERIO DE DEFENSA NACIONAL
SERVICIO DE INFORMACION DE DEFENSA
M / F
Ficha Nº 025656-0

A-1 178

Sección .....

confeccionada el 19-VII-1954.

FOTO

Apellidos BRUNO

Nombres Raúl Omar

Fecha de Nacimiento: .....

Lugar de Nacimiento: .....

Cred. Cív.: ..... Ced. Identidad: .....

Prontuario: ..... F. Censal: .....

Padre: .....

Madre: .....

Domicilio: Curré 2394 Ap. 1 Ciudad: Montevideo

Otros datos (Documentos y señas personales) .....

025656

# FICHA COMPLEMENTARIA

P-2

| Documento | | | ANTECEDENTES |
|---|---|---|---|
| Nº | Fecha | Origen | |
| | 19-VII-54 | J.P.M. | -Está relacionado con el Movimiento Revolucionario "La Escoba".- |

025657-8

Ps 1.

**JUNTA DE COMANDANTES EN JEFE**

**S. I. D.**

Dep. II Sec. Secc. I

Sub Secc. A/N

Ficha No. ..... Confec. 10.6.

....BRUNO..... .....Robert.....
Apellidos Nombres

**DOCUMENTOS: C/C.** ..... **C/I.** .....
Serie No. No. Dpto.

**OTROS DOC.** .....
Pasaporte Lib. Enrol. etc.

**NACIMIENTO:** .....
Fecha Lugar

**DOMICILIO:** .....
Calle No. Teléf. Ciudad o Localidad

**PROFESIÓN U OCUPACIÓN:** .....

**LUGAR:** ..... **CARGO:** .. .....

**IDEOLOGÍA POLÍTICA:** ..... **CLASIFICACIÓN:** .....

DATOS COMPLEMENTARIOS .....
Est. Civil Cónyuge Hijos

.....
Otros Datos

Fs-2

| FECHA | DOCUMENTOS 025657 | ANTECEDENTES A REGISTRAR |
|---|---|---|
| 10.6.83 | 2156/79 Pag.05 | 1970.- Reclutó en La Paloma, Dpto. de Rocha, a la sediciosa Graciela Juana CASTILLO SALLE, dándole contactos para que realizara en la Ciudad de Carmelo, Dpto. de Colonia.- Ev. I.A-2 (V) [illegible] |

925658-6

A-1

**JUNTA DE COMANDANTES EN JEFE**

**S. I. D.**

Dep. I Secc. I

Sub Secc. A/N

Ficha No. ..... Confec. .....

..... .....
Apellidos Nombres

**DOCUMENTOS: C/C.** ..... **C/I.** .....
Serie No. No. Dpto.

**OTROS DOC.** .....
Pasaporte Lib. Enrol. etc.

**NACIMIENTO:** .....
Fecha Lugar

**DOMICILIO:** .....
Calle No. Teléf. Ciudad o Localidad

**PROFESIÓN U OCUPACIÓN:** .....

**LUGAR:** ..... **CARGO:** .....

IDEOLOGÍA POLÍTICA: ..... CLASIFICACIÓN: .....

DATOS COMPLEMENTARIOS .....
Est. Civil Cónyuge

.....

Fj-2

| FECHA | DOCUMENTOS | 025658 ANTECEDENTES A REGISTRAR |
| --- | --- | --- |
| 6.5.83 | 26254/1 P.D. | -24.4.83.-Fue invitado con marihuana por [illegible] [illegible] [illegible] [illegible] [illegible] Tom. [illegible] 9.78.- |

025659-4

Ps-1

# JUNTA DE COMANDANTES EN JEFE

## S. I. D.

Dep. I 17 [illegible] Secc. II

Sub Secc. A/N

Ficha Nro. ..... Confec. .....

BRUNO — Apellidos

Rufino — Nombres

DOCUMENTOS: C/C ..... Serie ..... Nro. ..... C/I. ..... Nro. ..... Dpto. .....

OTROS DOC. ..... Pasaporte ..... Lib. Enrol. ..... etc. .....

NACIMIENTO: 31 años en 1969 — Fecha ..... Lugar .....

DOMICILIO: Repetto 2240 — Calle ..... Nro. ..... Teléf. ..... Ciudad o Localidad .....

PROFESION U OCUPACION: Canillita .....

LUGAR: ..... CARGO: .....

IDEOLOGIA POLITICA: Comunista ..... CLASIFICACION: .....

DATOS COMPLEMENTARIOS: ..... Est. Civil ..... Cónyuge .....

Otros [illegible]

025659

Fs-2

| Fecha | Documentos | ANTECEDENTES A REGISTRAR |
|---|---|---|
| 8.I.76 | 0001 | Afiliado al Partido Comunista el día 15/VI/69 con el Nº 38571.- (Microfilm incautado a Rodney ARISMENDI)<br>Evaluación: B-2 (Z) |

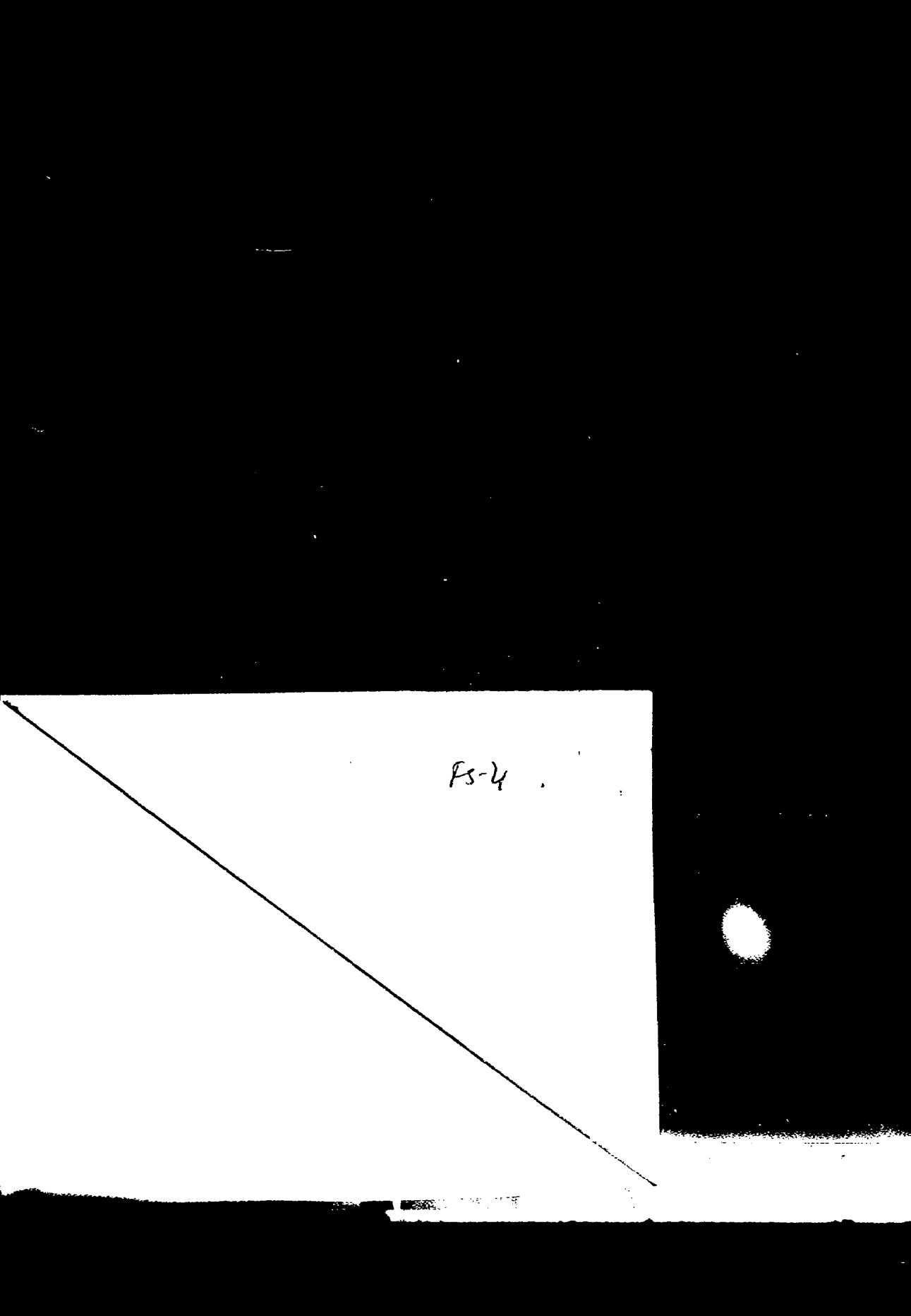
Fs-4

Fs-5

J. C. J.

Dpto. 1

925650

Apellidos BRUNO

Nombres Rufino

Documentos: AFILIADO AL PARTIDO COMUNISTA N3o271

Ant, Secc. A B C D E G V

☐ ☐ ☐ ☐ ☐ ☐ ☐

Secreto

025650 **ANTECEDENTES** Fs 6

Fecha ing. 15.06.69.

31 años.

Dom. Repetto 2240 Dpto Mdeo.

Ocup. Čanilla

8.1.76. Doc 0001 Eval B - 2 (JJ)

025660-2 fs 1

MINISTERIO DE DEFENSA NACIONAL
S. I. D.

Dep. I Secc.
Sub-Secc. G
Ficha Nº. Confec. 1/12/69

BARO Salvador A.
Apellidos Nombres

DOCUMENTOS: C/C ..... C/I .....
Serie No. No. Opto.

OTROS DOC.: .....
Pasaporte Lib. Enrol. etc.

NACIMIENTO: ..... .....
Fecha Lugar

DOMICILIO: .....
Calle No Telef Ciudad o Localidad

PROFESION U OCUPACION: .....

LUGAR: ..... CARGO .....

IDEOLOGIA POLITICA ..... CLASIFICACION .....

DATOS COMPLEMENTARIOS .....

025660

F3-2

| FECHA | DOCUMENTOS | ANTECEDENTES A REGISTRAR |
|---|---|---|
| 1969 | AMBU 5/69 | Figura en la lista Nº55 de la Asociación de Empleados Bancarios del Uruguay postulándose por el Sindicato Preferencial de Suplentes por el Sector Banca Privada como Nº57 para la Asamblea Representativa (Capital) para el período 1969/71.- |

**SERVICIO DE INFORMACION DE DEFENSA**

023601-0

A-2

Dep. 1

Confeccionado el 2-Dic-1969.-

**V A R I O S**

FOTO

Apellidos BRUNO ALBARENGA

Nombres Schuber Emilio ó Schubert (4)

Fecha de Nacimiento 26 [illegible] de 1909 (1)

Lugar de Nacimiento

Est. Civil

Cred. Cívica: 1301 7116 (2) Céd. Identidad

Otros Documentos

Ocupación

Padre

Madre

Domicilio Dpto. Paysandú Ciudad

Uruguay y Washington (5)

FICHA COMPLEMENTARIA R-2

[illegible] 661

| DOCUMENTO | | ANTECEDENTES |
|---|---|---|
| Fecha | Origen | |
| 11-VII-1969 | B75-D128 | Detenido del Departamento de Paysandú por violación del Decreto de Medidas Prontas de Seguridad.- |
| 8.I.76 | 0001 | [illegible] al Partido Comunista [illegible] 20/VII/69 con el N°30.049. (Microfilm [illegible]) Evaluación: B-2 [illegible] |
| 16/ [illegible]/67 | [illegible] | [illegible] |
| 26-5-76 | Doc. 0723 | Afiliado al Partido Comunista con el N°30.049, fe[illegible] ingreso 20-7-69.- Eval. [illegible].- Indice [illegible] (4) al (5).- |

2134

Afiliado Nº ..[illegible].. A-3

a. ..O  025661

p. P. ... Sec. ........ ... Agrup. .......

...cha de Ingreso .20.7.63 Cred. Civ. KCB-2406

...mbre Schubert Emilio Dana Alzaraga

...cionalidad oriental ........... Edad .26..

...micilio Juncal 1340-Charrúas y ......
Washington

...cio .....................................

...gar de Trabajo ............................

...ienes lo Presentan ..Jorge Crego............

...................Leonel Pérez......

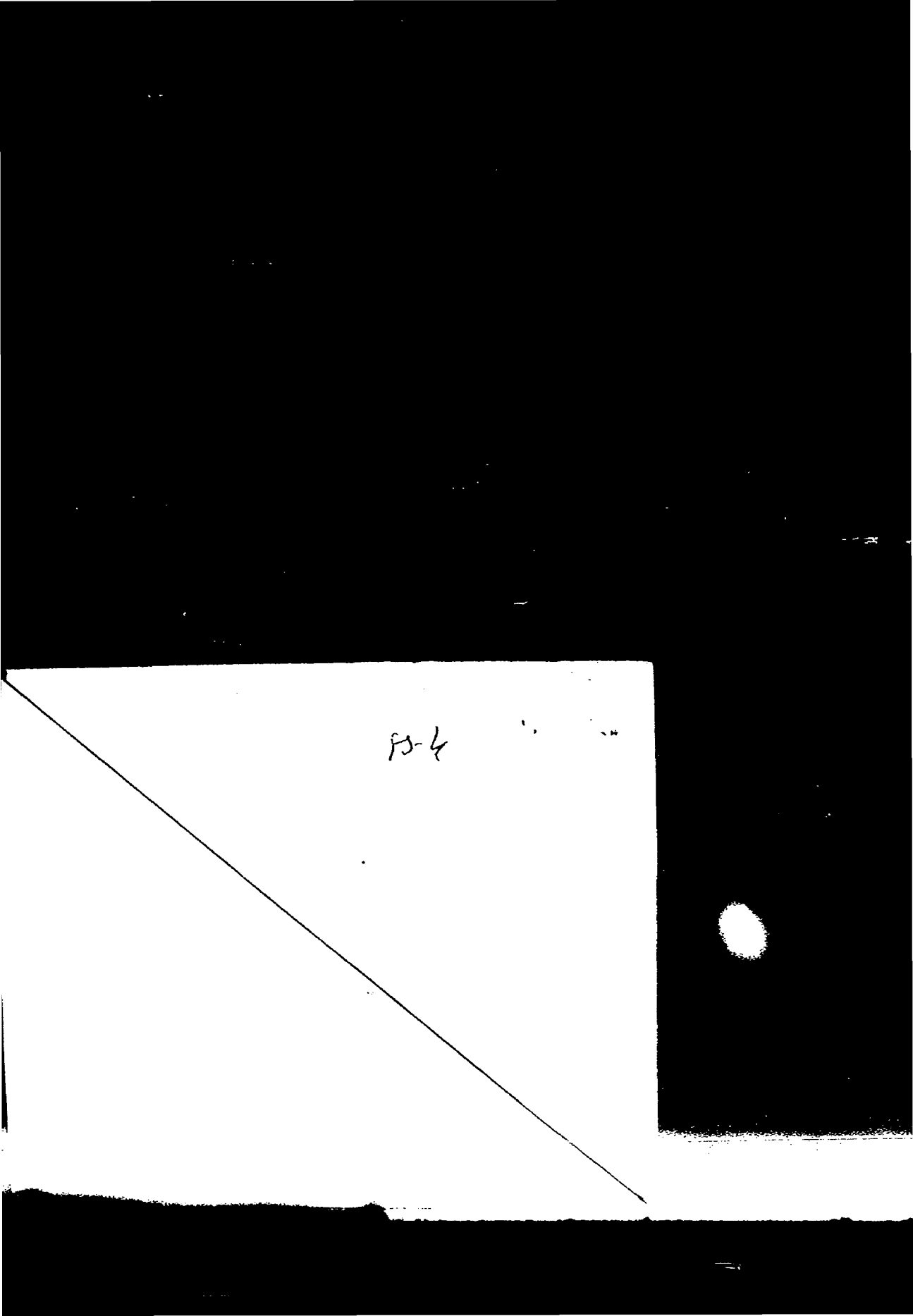
P3-4

MINISTERIO DE DEFENSA NACIONAL
S. I. D.

25661

A-5

Dep. I Secc
Sub-Secc. G
Ficha Nº. Confec
17/6/70

BRUNO ALBARENGA Shubert Emilio
Apellidos Nombres

DOCUMENTOS: C/C ..... C/I .....
Serie No. No. Dpto.

OTROS DOC.: .....
Pasaporte Lib. Enrol. etc.

NACIMIENTO: ..... .....
Fecha Lugar

DOMICILIO: ..... PAYSANDU
Calle No Ciudad o Localidad

PROFESION U OCUPACION: Estudiante

LUGAR: ..... CARGO .....

IDEOLOGIA POLITICA ..... CLASIFICACION .....

DATOS COMPLEMENTARIOS .....

025661

| ECHA | DOCUMENTOS | ANTECEDENTES A REGISTRAR F3-6 |
|---|---|---|
| 3<br>68. | 1967<br>41/8<br>B41.D8.B.<br>I.Nº8.-<br>14/8/68 | - Presidente del Centro Estudiantil Nocturno de Paysandú.-<br>Señala el mismo antecedente del anterior.V.- |

J. C. J. 09-061

Dpto. 1

AS-7

Apellidos BRUNO ALBARENGA

Nombres Schubert Emilio

Documentos AFILIADO AL PARTIDO COMUNISTA N39049

| Ant, | Secc. | A | B | C | D | E | G | V |
|---|---|---|---|---|---|---|---|---|
| | | ☐ | ☐ | ☐ | ☐ | ☐ | ☐ | ☐ |

Secreto

## ANTECEDENTES

Fs-8

20.07.69.

s.

al 1140 entre Charrúa y Wáshington

ANIEU.

36

ece Presentado por Jorge GRECO

PEREZ

Doc (O.O.I [illegible] ( )

025662-8

Fs-1

**JUNTA DE COMANDANTES EN JEFE**

**S. I. D.**

Dep. I Secc. I

Sub Secc. A/N

Ficha No. ..... Confec. [illegible]

[illegible] GUTIERREZ ..... Vicente .....

Apellidos Nombres

DOCUMENTOS: C/C. ..... C/I. [illegible] .....

Serie No. No. Dpto.

OTROS DOC. .....

Pasaporte Lib. Enrol. etc.

NACIMIENTO: .....

Fecha Lugar

DOMICILIO: .....

Calle No. Teléf. Ciudad o Localidad

PROFESIÓN U OCUPACIÓN: [illegible] .....

LUGAR: ..... CARGO: .....

IDEOLOGÍA POLÍTICA: ..... CLASIFICACIÓN: .....

DATOS COMPLEMENTARIOS .....

[illegible] [illegible]

025662 FS-2

| FECHA | DOCUMENTOS | ANTECEDENTES A REGISTRAR |
|---|---|---|
| 26.[illegible] 3 | [illegible]3[illegible]7 | [illegible]credit[illegible] [illegible] [illegible] 1035? |

025663-6

FS-1

MINISTERIO DE DEFENSA NACIONAL

S. I. D.

Dep. I , Secc. I

Sub - Secc. G 73

Ficha Nro. ____ Confec. 21/12/

BRUNO — W.

Apellidos — Nombres

DOCUMENTOS: C/C. ____ C/I. ____

Serie — Nro. — Nro. — Dpto.

OTROS DOC. ____

Pasaporte — Lib. Enrol. — etc.

NACIMIENTO: ____

Fecha — Lugar

DOMICILIO: ____

Calle — Nro. — Teléf. — Ciudad o Localidad

PROFESION U OCUPACION: ____

LUGAR: ____ CARGO: ____

IDEOLOGIA POLITICA: ____ CLASIFICACION: ____

DATOS COMPLEMENTARIOS: ____

Est. Civil — Conyuge — Hijos

Otros familiares

025663

A-2

| Fecha | Documentos | ANTECEDENTES A REGISTRAR |
|---|---|---|
| 14/12/73 | 4303 | Hizo uso de la palabra en el Paraninfo de la Universidad el día 30 de octubre del cte.sobre el tema "La Enseñanza en el Uruguay,aspectos críticos y problemas".(RR) |

025664-4

Fs-1

# SERVICIO DE INFORMACION DE DEFENSA

Dep. 1

Confeccionado el 15 de Junio de 1970

VARIOS

FOTO

Apellidos BRUNO

Nombres Washington

Fecha de Nacimiento

Lugar de Nacimiento

Est. Civil

Cred. Cívica

Ced. Identidad

Otros Documentos

Ocupación Func. Caja Nacional de Ahorros y Descuentos Soc. Deudores en Gestión.-

Padre

Madre

Domicilio

Ciudad

Otros Datos

025664

Fs-2

# FICHA COMPLEMENTARIA

| DOCUMENTO | | ANTECEDENTES |
|---|---|---|
| Fecha | Origen | |
| 4/VII/968 | B.18-D.22 | - Concurre a recibir instrucción Militar al Regimiento de Infantería Nº1 durante la vigencia de Medidas Preventivas de Seguridad.- Posteriormente no se presenta en la Unidad correspondiente.- |

025665-1

A-1

# JUNTA DE COMANDANTES EN JEFE

## S. I. D.

31.05.82

DEP. I SECC. I

SUB SECC. A/N

FICHA Nº ..... CONFEC. .....

BRUNO VICO — Apellidos

Wabhington Andrés — Nombres

DOCUMENTOS: C/C Nº U.A.B.29.562 Dpto. C/I. 43.435 (RIVERA) Serie Nº

OTROS DOC. ..... Pasaporte Li. Enrol etc.

NACIMIENTO: 32 años (1970) Fecha Lugar

DOMICILIO: NIETO CLAVEIRA 749 (Rivera) Calle Nº Teléf. Ciudad o Localidad

PROFESION U OCUPACION: Profesor de Dibujo

LUGAR: Liceo "Rivera Chico" CARGO: .....

IDEOLOGIA POLITICA: ..... CLASIFICACION: .....

DATOS COMPLEMENTARIOS: ..... Est. Civil Cónyuge Hijos

Otros familiares

Vivienda

025665

PS-2

| FECHA | DOCUMENTOS | ANTECEDENTES A REGISTRAR |
|---|---|---|
| 25.05.82 | D. 15210<br>PS627 | Funcionario del CONAE que fue sumariado en aplicación del procedimiento disciplinario previsto en la Ordenanza No. 17. Destituído por R. I. No. S /60/78, de 28/2/78- Evaluación: A-1. Indica (PS) ( ) ( ) (VL) |

11941 / 82
PAG. 791

- POSEE ANTECEDENTES EN EL CONAE -
EVAL - A - 1. (PS) INDICA ( ) ( ) ( )

Afiliado Nº 46566

025665 FS-3

a. Sec. [illegible] Agrup. [illegible]

o 30.7.70 Cred. Civ. [illegible]

[illegible]

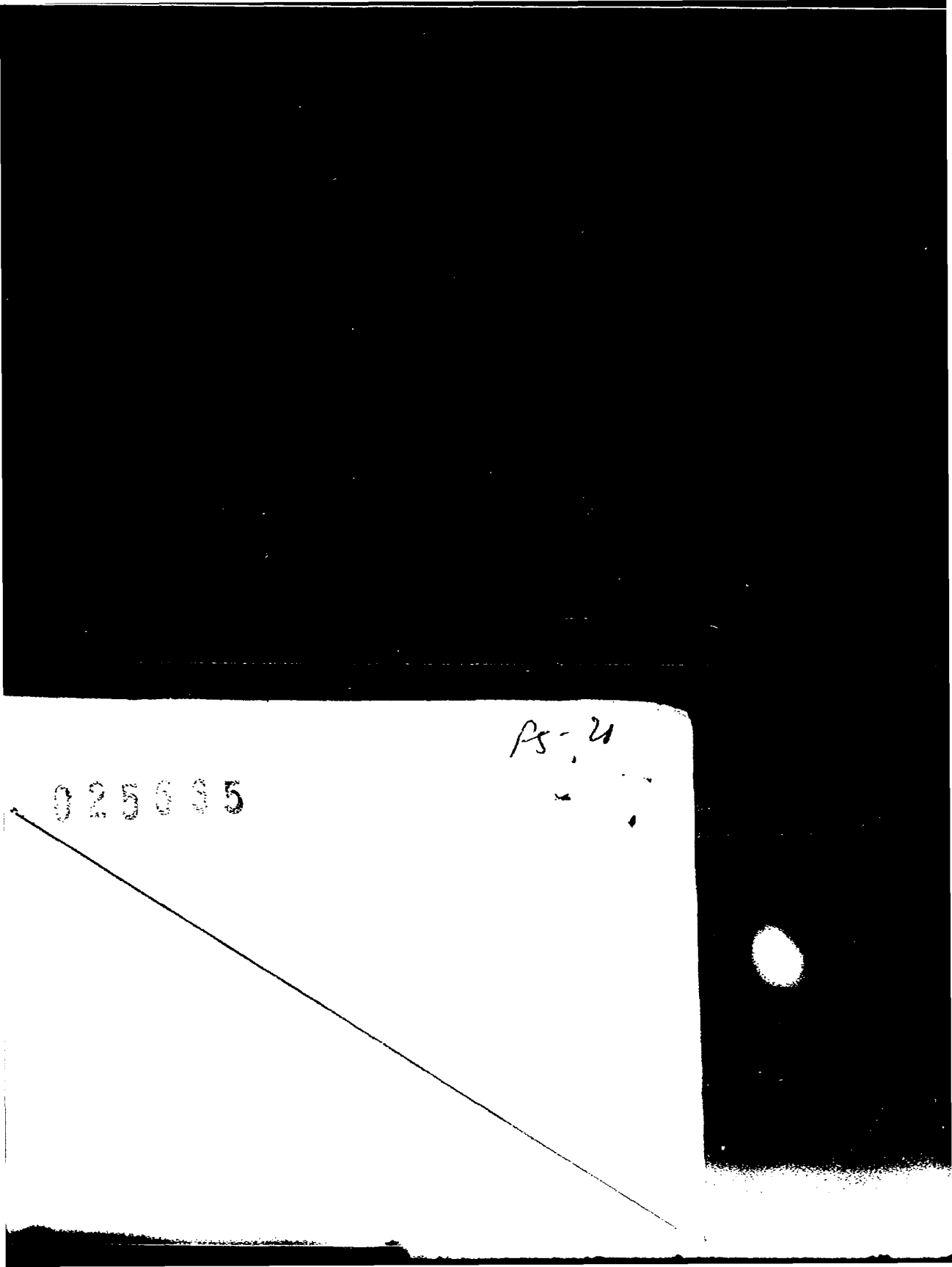
Ps-21
925695

025666-9 B-1

**SERVICIO DE INFORMACION**
**DE DEFENSA**
Dep. 1

Confeccionado el 16.12.72

**V A R I O S**

| | |
|---|---|
| FOTO | Apellidos BRUNS |
| | Nombres Roberto Theodoro |
| | Fecha de Nacimiento |
| | Lugar de Nacimiento |
| | Est. Civil |
| | Cred. Cívica ... Cód. Identidad |
| | Otros Documentos |
| | Ocupación |

Padre

Madre

Domicilio Magallanes 1904 casi Lavalleja ... Ciudad

Canelones 1757

Otros datos

025666

Ps-2

# FICHA COMPLEMENTARIA

| DOCUMENTO | | ANTECEDENTES |
|---|---|---|
| Fecha | Origen | |
| 13.9.72 | 3014 | Referente a interferencia a Canal 10 TV el 261300-ago-72;un aficionado salio interfiriendo a este Canal,comunicandose con dos estaciones C X 2 A J(Enzio Raulio Sommaruga) y C X 3 V A(Heine Viera de Britos);se sospecha que sea esta persona,la que domiciliada en Magallanes 1027 Ute 4.62.48 entre S.Salvados e I.de Flores. Las dos direcciones son proximas a Canal 10.Por las caracteristicas de la interferencia,5/5,puede haber sido hecha de algunas de estas direcciones.Ha hecho interferencia a otros radio-aficionados y se sospecha que tenga un equipo S.S.B no autorizado.- (DD) |

025667-7

fs 1

# JUNTA DE COMANDANTES EN JEFE
## S. I. D.

Dep. I Secc. I
Sub Secc. A/N
Ficha Nro. ..... Confec. 23.3.83

BRUNSTEIN MEERSON — Juan
Apellidos — Nombres

DOCUMENTOS: C/C ..... C/I. .....
Serie Nro. Nro. Dpto.

OTROS DOC. 159.525
Pasaporte Lib. Enrol. etc.

NACIMIENTO: .....
Fecha Lugar

DOMICILIO: .....
Calle Nro. Teléf. Ciudad o Localidad

PROFESION U OCUPACION: .....

LUGAR: ..... CARC .....

IDEOLOGIA POLITICA: ..... CLASIFICACION: .....

DATOS COMPLEMENTARIOS: .....
Est. Civil Cónyuge Hijos

.....
Otros datos

025667 Rs-2

| Fecha | Documentos | ANTECEDENTES A REGISTRAR |
|---|---|---|
| 23.3.83 | 24031/83 PAE/033 (VU) | 24.11.82 - A través del Consulado Uruguayo en Atenas se lo autorizó a renovar su pasaporte, el cual había renovado en Montevideo el 15.12.76.-Eval:A-1 Form. 8003 (00) |

**SERVICIO DE INFORMACION DE DEFENSA**
**División I**

MINISTERIO DE DEFENSA NACIONAL M/F
DIVISION INFORMACION DE DEFENSA
F. N. 025668-5

Ps 1

.....Sección
**Act. Ant. Nac.**
**Ficha Nº** 1504

Nombres y Apellidos: BRUNSTEIN DELINETZKY Lea

Fecha de Nacimiento: 20.III.904.

Lugar de Nacimiento: Uruguay
(País - Ciudad o Localidad - etc.)

Cred. Civ.: Serie ..... Nº ..... Ced. Identidad: .....

Otros documentos: Pasaporte Nº117.944.
(Pasaporte - Libreta Enrolam. - etc.)

FOTO

Domicilio: .....
(Ciudad o Localidad) (Calle) Nº Telef.

Filiación

Edad Aparente ..... Color del Cutis .....

Color del Cabello ..... Estatura Aproximada .....

Complexión ..... Aspecto Social .....

Señas particulares .....

Ficha confeccionada en Montevideo, el 24 de ...

025668

PJ-2

ACTIVIDADES

(1) **Laborales:** Profesión ..... Lugar de trabajo .....

Cargo ..... Antigüedad .....

Otras Actividades .....

.....

(2) **Políticas:** Ideología ..... Actuación .....

Antecedentes .....

Antecedentes familiares .....

(3) **Sociales:** Estado Civil ..... Religión ..... Figuración .....

Grado Instrucción ..... Lugares que frecuenta .....

(4) **Económicas:** Situación ..... Capital aprox. ..... Vehículo .....
marca y Nº

Otros datos .....

Datos Complementarios .....

Apreciación Personal Gral. .....

125668

de: BRUNSTEIN DELINETZKY, Lea.

FICHA COMPLEMENTARIA

| Documento | | Antecedentes |
|---|---|---|
| Fecha | Origen | |
| 15.VIII.64 | B-76-D-5. Ver año 1966 | En el día de la fecha viajó a la URSS. Nacionalidad: Uruguaya. Fecha de nacimiento: 20 de marzo de 1904. Pasaporte: Nº 117.944. |
| 9-1-75 | Doc. 09 | |

# MINISTERIO DE DEFENSA NACIONAL

## S. I. D.

Dep. PE Sec. I

Sub. Sec. A/N.

Ficha Nro. Sec. 13/16/3

BRIÑO
Apellidos

Nombres

DOCUMENTOS: C/C. C/I.
Serie Nro. Nro. Dpto.

OTROS DOC.
Pasaporte Lib. Enrol.

NACIMIENTO:
Fecha Lugar

DOMICILIO:
Calle Nro. Telef Ciudad

PROFESION U OCUPACION:

LUGAR: CAR

IDEOLOGIA POLITICA

ANTECEDENTES

025669 Ps-2

| Fecha | Documentos | ANTECEDENTES A REGISTRAR |
|---|---|---|
| 29/X/73 | 4072 | -El detenido Ebar Mario BUSTO [illegible], le propuso integrar la Organización Subversiva (MLN), a la que se mostró muy interesado. Ex-Op.Decla.Dete.M.21.Eval A-1.(D) |

SERVICIO DE INTELIGENCIA

AN

025670-1 Pg-1

Fecha: Montevideo, Enero 14 de 1948.-

Ficha N.º 136.-

Nombre: BRUÑO, Indalecio.-

Nacionalidad

Profesión o actividad: Odontólogo.-

Lugar de nacimiento

Documentos que posee

Domicilio Teléf.

FOTO

FILIACION

Edad aparente color del

cutis de los cabellos

estatura aspecto social

señas particulares

025670

F3-2

| Fecha | Contenido |
|---|---|
| lo.)14.I.948.- | Renovada.-- |

Lugares donde frecuenta .....

..... afiliado a .....

..... actividad política y donde actúa .....

Antecedentes policiales .....

..... vehículos que posee o que guía .....

..... nombre y número de

personas que forman su familia .....

DATOS COMPLEMENTARIOS

025671-9 Pt 1

**JUNTA DE COMANDANTES EN JEFE**

**S. I. D.**

Dep. I Secc. I

Sub Secc. A/N

Ficha Nro. ..... Confec. .....

..... Apellidos ..... Nombres

DOCUMENTOS: C/C ..... Serie Nro. C/I. ..... Nro. Dpto.

OTROS DOC. ..... Pasaporte Lib. Enrol. etc.

NACIMIENTO: ..... Fecha Lugar

DOMICILIO: ..... Calle Nro. Teléf. Ciudad o Localidad

PROFESION U OCUPACION: .....

LUGAR: ..... CARGO: .....

IDEOLOGIA POLITICA: ..... CLASIFICACION: .....

DATOS COMPLEMENTARIOS: ..... Est. Civil Cónyuge Hij.

..... Otros Datos

025671 Pg.2

| Fecha | Documentos | ANTECEDENTES A REGISTRAR |
|---|---|---|
| 8.I.76 | 0001 | Afiliado al Partido Comunista el dia 30/VI/67 con el Nº 27231.-(Microfilm incautado a Rodney [illegible]) Evaluacion: B-2 (Z) |

J. 025871 fs 3

Dpto. 1

Apellidos BRUQUE

Nombres Washington

Documentos AFILIADO AL PARTIDO COMUNISTA N 27231

| Ant, Secc. | A | B | C | D | E | G | V |
|---|---|---|---|---|---|---|---|
| | ☐ | ☐ | ☐ | ☐ | ☐ | ☐ | ☐ |

Secreto

5871

## ANTECEDENTES

ia ing 30.06.67 Fs-4

18 Años

. Pasaje Central 5741 Nvo. París Mdeo.

up Desocupado.

.76. Doc 0001 Eval. B-2 (JJ).

Ps-5

025671

# MINISTERIO DE DEFENSA NACIONAL
## S. I. D.

Dep. I  Secc. 1
Sub - Secc. G  73
Ficha Nro. _____ Confec. 29/5/

BRUQUE  WASHINGTON
Apellidos  Nombres

DOCUMENTOS: C/C. _____ C/I. _____
Serie  Nro.  Nro.  Dpto.

OTROS DOC. _____
Pasaporte  Lib. Enrol.  etc.

NACIMIENTO: _____
Fecha  Lugar

DOMICILIO: _____
Calle  Nro.  Teléf.  Ciudad o Localidad

PROFESION U OCUPACION: [illegible]

LUGAR: [illegible]  CARGO: _____

IDEOLOGIA POLITICA: _____  CLASIFICACION: _____

DATOS COMPLEMENTARIOS: _____
Est. Civil  Conyuge

Otros familiares

025671

Fs.6

| Fecha | Documentos | ANTECENDENTES A REGISTRAR |
|---|---|---|
| 29/5/73 | EL POP. | Fue electo integrante de la Comisión Directiva del VIDPLAN. Integra la lista Nº1, Lema "Unidad, Solidaridad y Lucha, junto a la Fed.Obrera de la Ind.del Vidrio y la CNT". (RR) |

[illegible].- Af. Nro. 27231.-

025671

[illegible] on Braque.- Ps-7

NACIONALIDAD, Or. EDAD 16

FECHA INGRESO: 30 Oc 67

Dir. Pasaje Central 5741-Avo. Paris.

Dep. [illegible].- Doc. Id.

[illegible]

[illegible]

[illegible]

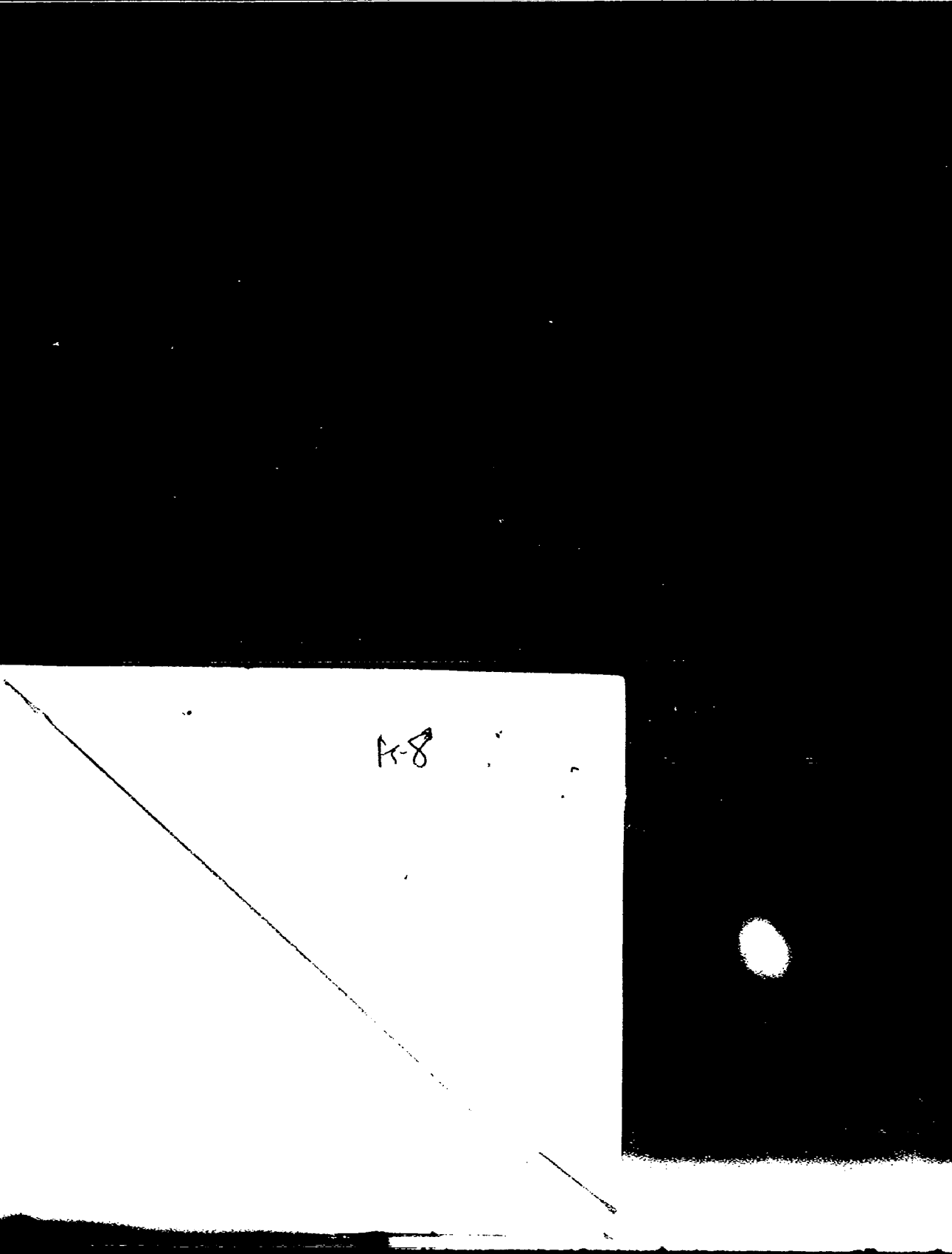
A-8

025671 fs-11

# JUNTA DE COMANDANTES EN JEFE
## S. I. D.

Dep. I Secc. I

Sub Secc. A/N

Ficha Nro. ..... Confec. .....

Apellidos: [illegible] Nombres: Washington

DOCUMENTOS: C/C ..... Serie ..... Nro. ..... C/I. ..... Nro. ..... Dpto. .....

OTROS DOC. ..... Pasaporte ..... Lib. Enrol. ..... etc. .....

NACIMIENTO: [illegible] Fecha ..... Lugar .....

DOMICILIO: [illegible] Calle ..... Nro. ..... Teléf. ..... Ciudad o Localidad .....

PROFESION U OCUPACION: [illegible]

LUGAR: ..... CARGO. .....

IDEOLOGIA POLITICA: [illegible] CLASIFICACION: .....

DATOS COMPLEMENTARIOS: ..... Est. Civil ..... Cónyuge .....

Otros datos: .....

025671 H-12

| Fecha | Documentos | ANTECEDENTES A REGISTRAR |
|---|---|---|
| 8.I.76 | 0001 | Afiliado al Partido Comunista el día 27/V/68 con el Nº 31559.-(Microfilm incautado a Rodney ARISMENDI) Evaluación: 3-2 (Z) |

J. C. J.
Dpto. 1

02671

85-13

Apellidos BRUQUE HORNOS

Nombres Washington

Documentos: AFILIADO AL PARTIDO COMUNISTA N31559

| Ant, Secc. | A | B | C | D | E | G | V |
|---|---|---|---|---|---|---|---|
| | ☐ | ☐ | ☐ | ☐ | ☐ | ☐ | ☐ |

Secreto

DENTES

Fs 14

g. Julián Laguna y Cde

B - 2 (JJ)

025672-7 EXTREMISTA

Ps-1

**JUNTA DE COMANDANTES EN JEFE**

**S. I. D.**

(a) "PELUSA"

Dep. I Secc. I

Sub-Secc. A/N

Ficha No. ..... Confec. 6.5.83

BRUQUETAS SANCHEZ de ZOLESSI María Mercedes(1)

Apellidos Nombres

**DOCUMENTOS: C/C:** [illegible].23.382(4) **C/I.** 21.436(5)(Rivera)

Serie No. No. Dpto.

1.[illegible].716(6)

**OTROS DOC.** .....

Pasaporte Lib. Enrol. etc.

**NACIMIENTO:** .....

Fecha Lugar

**DOMICILIO:** .....

Calle No. Teléf. Ciudad o Localidad

**PROFESIÓN U OCUPACIÓN:** Profesora de Biología

**LUGAR:** Inst. [illegible] Secundaria "[illegible] Celia [illegible]" **CARGO:** .....

**IDEOLOGÍA POLÍTICA:** ..... **CLASIFICACIÓN:** [illegible]

**DATOS COMPLEMENTARIOS** .....

Est. Civil Cónyuge Hijos

| FECHA | DOCUMENTOS | 025672 ANTECEDENTES A REGISTRAR PL-2 |
|---|---|---|
| 6.5.83 | 25365/ 1916 | -1971/197[illegible]: [illegible] perfecto, el causante figura en la misma sin aportar otros datos. [illegible] A-2. ([illegible]).- |
| 3.2.84 | 0959/79 [illegible] | 8/977: De la [illegible] se puede establecer que [illegible] directivos de [illegible] para la [illegible] del [illegible], "La "[illegible]", [illegible], particularmente [illegible] grupos católicos [illegible] y "[illegible]". [illegible] directivo de Montevideo, [illegible] "[illegible]". 1[illegible]: [illegible] |

JUNTA COMANDANTES EN JEFE
Dep. 1

025.673-5

Ps-1

Confeccionado el 28.2.77

VARIOS

Apellidos BRUQUETAS ALVAREZ

Nombres Carlos Daniel

Fecha de Nacimiento 20 años(1976) 20.5.56 Mdeo.(1)

Lugar de Nacimiento Uruguay

Est. Civil Soltero

Cred Cívica AHA 9588 (2) Céd. Identidad 1.403.854(3)

Otros Documentos

Ocupación Bachiller(4)

Padre

Madre María Tereza

Domicilio Río Negro 1337 Ap. 1006 (5) Ciudad

Otros datos Hijo de María Teresa (6)

025073

# FICHA COMPLEMENTARIA

PS-2

| DOCUMENTO | | ANTECEDENTES |
|---|---|---|
| Fecha | Origen | |
| 27.12.76 PD. 7 a 7 | 1619 | 20.12.76 -Detenido al haberse inspeccionado su domicilio e incautarse material escrito a máquina sobre temas políticos lo que de acuerdo a declaraciones de su madre, es de su propiedad. (DD) |
| 30.12.76 PD. 7 a 7 | 1637 | 22.12.76 -Recuperó la libertad.- (DD) |
| | | - 22/VI/79 - Se contestó Memo.(A) Nº1169/79 para la Universidad.(K) |
| 12.7.79 | D.2645 | D.I.I.-Registra la misma anotación que el S.I.D. de fecha 20.12.76 ampliando que : En el mismo lugar fueron detenidos su hermana Cristina y el esposo de esta Roberto Pedro PONS VACCHI, quienes son sindicados por un detenido como los propietarios de la finca de la calle Co[illegible]ado 2125, donde se realizara el día 6.12.76 reuniones del Partido Socialista. Con fecha 27.7.79 por Nota Nº1203/79 la Secretaría de Planeamiento Coordinación y Difusión solicita el el aval correspondiente al causante para usufructuar una Beca al exterior (Brasil), [illegible] |

025673

| FECHA | DOCUMENTOS | ANTECEDENTES A REGISTRAR |
|---|---|---|
| | | Carlos Daniel BRUQUETAS ALVAREZ Fs-3 |
| | | Dirección APRUEBA CON PREVENCIONES, ya que cuenta con anotaciones, las que serán objeto de averiguaciones posteriores, siendo comunicado por Memo. (A) N° 1256/79. Ind. del (1) al (5) (C) |
| 16/X/80 | Doc. 1764 | - Por Nota N°2675/80/D, La Secretaría de Planeamiento, Coordinación y Difusión, solicita al S.I.D. el aval correspondiente con respecto al causante a efectos de usufructuar una Beca al Exterior (ARGENTINA y CHILE), lo que esta Dirección APRUEBA, por Memo N° 1614/80 (3a. parte).- (GM).-Indica (6). |
| 14.5.8? | . . . . . | [illegible] (A) N° 12[illegible] [illegible] |

Ficha confeccionada el 7/4/73 025674-3 PF Ps-1

# MINISTERIO DE DEFENSA NACIONAL
## S. I. D.

Dep. 1 Sec. 1

Sub-Secc. A/N

Ficha Nº..... Confec.....

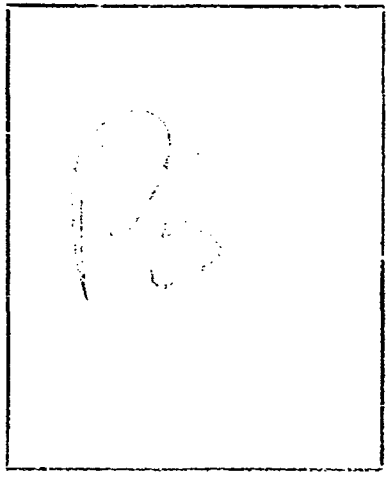

BRUQUETAS ALVAREZ (1) Cristina
Apellidos Nombres

DOCUMENTOS: C/C..... C/I 1.146.504 (2)
Serie Nro. Nro. Dpto.

OTROS DOC. .....
Pasaporte Lib. Enrol. etc.

NACIMIENTO: 27 años (1976) (4) Uruguay (3)
Fecha Lugar

DOMICILIO: Colorado 2152 (5)
Calle Nro. Teléf. Ciudad o Localidad

PROFESION U OCUPACION: .....

LUGAR: ..... CARG .....

IDEOLOGIA POLITICA: ..... CLASIFICACION: .....

DATOS COMPLEMENTARIOS: Casada (6) (7) Roberto Pedro Pena Vaccani
Est. Civil Cónyuge Hij

Otros Datos

| Fecha | Documentos | ANTECEDENTES A REGISTRAR |
|---|---|---|
| 5/4/73 | 633 | -Habría entrado a Brasil, aparentemente como turista, con el fin de "entrenarse" en una "base" cerca de Porto Alegre. Le acompañan otros sediciosos. Todos habrían recibido apoyo de Corea del Norte.-(D) |
| 15/6/73 | | "El Oriental) Escribe un artículo en el mencionado diario; sobre los Sindicatos y la C.N.T. (Y). |
| 27.12.76 PD. 7 a 7 | 1619 | 20.12.76 -Detenida conjuntamente con su esposo al constatarse que en su domicilio se había efectuado una reunión del "Comite del P. Socialista" el nueve de setiembre del corriente año.- Inspeccionado su domicilio se incautan manuescritos sobre política y varios libros de tendencia izquierdista.- (DD) Indica (1) a (7) |
| 27.12.76 PD. 7 a 7 | 1620 | 21.12.76 -Recuperó la libertad.-(DD) |

A-1

7 JUN 1974

025675-0

MINISTERIO DE DEFENSA NACIONAL

S. I. D.

Dep. I Secc. I

Sub - Secc. G

Ficha Nro. _____ Confec. _____

BRUSA — Apellidos

Alberto — Nombres

DOCUMENTOS: C/C. APA 1755 C/I. _____

Serie Nro. Nro. Dpto.

OTROS DOC. _____

Pasaporte Lib. Enrol. etc.

NACIMIENTO: 21.3.11

Fecha Lugar

DOMICILIO: Palermo 5815 50-26-40

Calle Nro. Teléf. Ciudad o Localidad

PROFESION U OCUPACION: Empleado del Bco. d Seguros

LUGAR: _____ CARGO: _____

IDEOLOGIA POLITICA: Izquierdista CLASIFICACION: _____

DATOS COMPLEMENTARIOS: _____

Est. Civil Conyuge Hijos

_____

Otros familiares

62675 M-2

| Fecha | Documentos | ANTECEDENTES A REGISTRAR |
|---|---|---|
| 0/10/73 | 4313 | Candidato para integrar la Comisión Fiscal de la Agrup. de Agentes y Productores del Banco de Seguros, lista 30 período 1973/75. (K) |
| 6.12.73 | 4603 | -Integrante de la Lista. No. 30, de tendencia izquierdista.-(G) |
| 21.10.82. | D.21295 | Firmante de un documento titulado "Manifiesto al Pueblo Uruguayo", propugnando el voto en blanco en las proximas elecciones a celebrarse en nuestro país en NOV/82, el cual es imprimido y difundido por elementos pertenecientes al P.V.P.-Eval.A-1.-(FE) (Formulario No. 4058) |

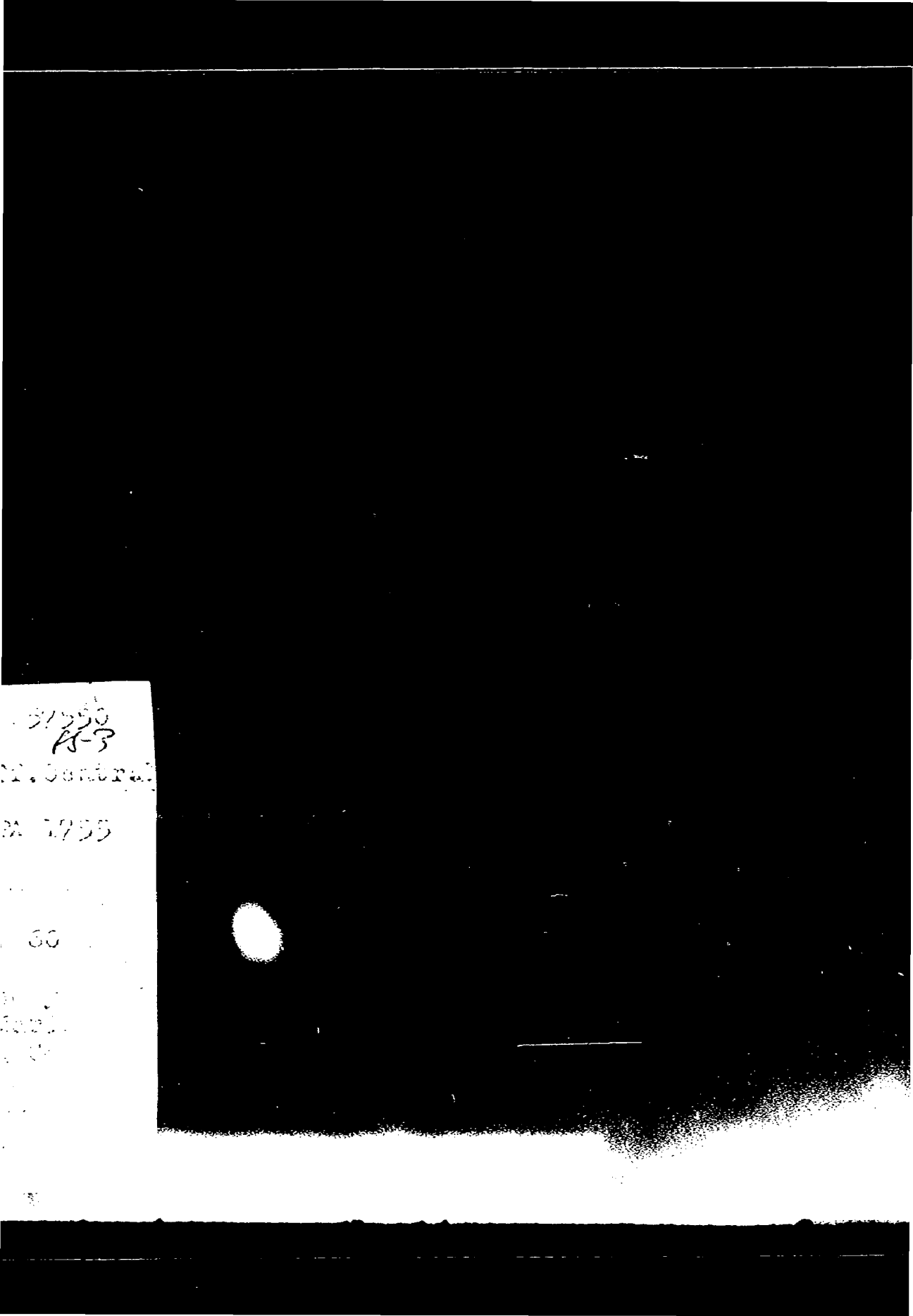

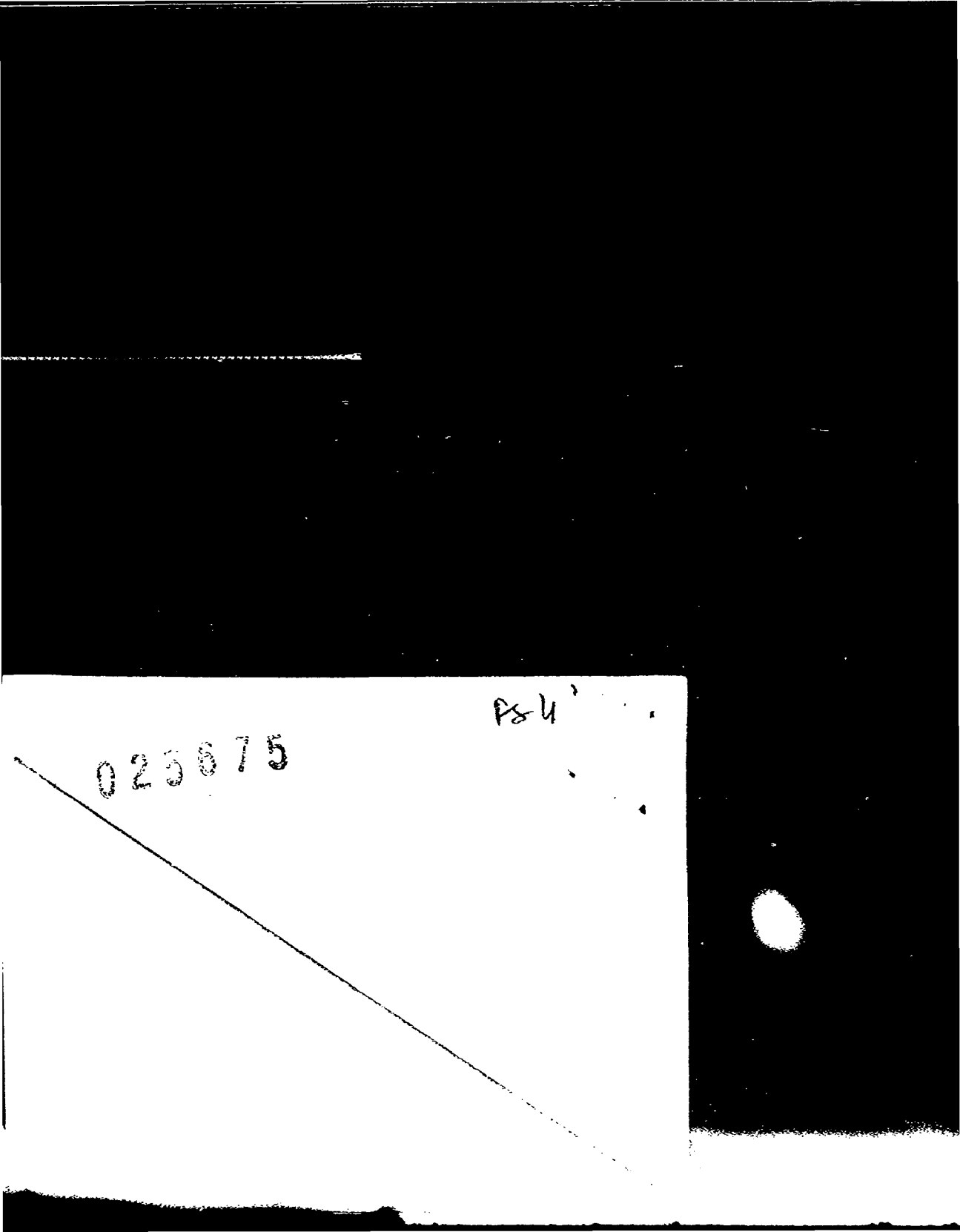
025675

SERVICIO DE INFORMACION DE DEFENSA
Dep. I

MINISTERIO DE DEFENSA NACIONAL
SERVICIO DE INFORMACION DE DEFENSA

M/F

025676-8

Sección
Act. Ant. Nac.
Ficha Nº 1200

Nombres y Apellidos: BRUSA NIETO José Mauro.

Fecha de Nacimiento:

Lugar de Nacimiento: Uruguay
(País - Ciudad o Localidad - etc.)

Cred. Cív.: Serie EFB Nº 4300 (1) Ced. Identidad:

Otros documentos: (1) Prontuario Nº 967.593
(Pasaporte - Libreta Enrolam. — etc.)
Obligado No. 1392 (2)

FOTO

Domicilio: Montevideo Avda. Agraciada 1955 Piso 6 Apt. 14
(Ciudad o Localidad) (Calle) Nº Teléf

Filiación

Edad ~~aparente~~ (1964) 21 años Color del Cutis

Color del Cabello Estatura Aproximada

Complexión Aspecto Social

Señas particulares

Ficha confeccionada en el

025676

Gerente Financiero de LA AURORA (3) Pr 2

ACTIVIDADES

(1) **Laborales:** Profesión Estud.C.Economicas. Lugar de trabajo .....

Cargo ..... Antigüedad .....

Otras Actividades Funcionario del Banco Central en Comisión.Funcionario,del ILPES.(Institt.Latinoamericano de Planif y Estud.Sociales(ONU)

(2) **Políticas:** Ideología ..... Actuación .....

Antecedentes .....

Antecedentes familiares .....

(3) **Sociales:** Estado Civil ..... Religión ..... Figuración .....

Grado Instrucción ..... Lugares que frecuenta .....

(4) **Económicas:** Situación ..... Capital aprox. ..... Vehículo .....
marca y Nº

Otros datos .....

Datos Complementarios .....

Apreciación Personal Gral. .....

.....

.....

BRUSA NIETO — FICHA COMPLEMENTARIA — José Mauro

| Documento: Fecha | Origen | ANTECEDENTES |
|---|---|---|
| 30-X-60 | BM-IX/X/60 Pág.38 | Firma como integrante de la Comisión Coordinadora del Sector "Pregon" de la Juv.Batllista, un mensaje en el que expresa que en nombre de los estudiantes, obreros y profesionales que agrupa, se adhiere a las resoluciones de la Convención Universitaria y su lucha y franca oposición al F.M.I. |
| 12-IX-964 | B-75(1)D-188<br>B.77.-D .68.-<br>Archivo 1968.- | -Ocupó la Universidad de la República los días 9,10 y 11 de setiembre de 1964 en señal de protesta por la ruptura de relaciones con Cuba.<br>-Estudiante de Ciencias Económicas, oriental, soltero, de 21 años, domiciliado en Agraciada 1955 Piso 6 Apt.14. |
| 20-IV-967 | B-77 -D-9 | -El reseñado, conjuntamente con Miguel Adhemar Grosso Delmonte, Dora María Florentino de Grosso y otra persona de apellido Metello ó Metalio, se reúnen en el domicilio de Armando Cocco Ucroz Alias "Pocha", sito en Obligado 1392 de la C.Montevideo. Todos los nombrados son de ideología fidelista. |
| Año 1966 | Hoja 1818 del-M.U.R.P.<br>B.77.-D.68.-<br>Archivo 1968.- | -Figura como se [illegible] a los siguientes cargos: Consejo Nacional de Gobierno, Cámara de Senadores, Cámara de Representantes, Consejo Departamental, Junta Departamental y Junta Electoral, en [illegible] del SOVIETISMO UNIFICADO REVOLUCIONARIO, [illegible] en las Elecciones Nacionales de [illegible] |

025676

# FICHA COMPLEMENTARIA

| Documento | | ANTECEDENTES |
|---|---|---|
| Fecha | Origen | |
| 8/Nov./67 | B.79-D.144 | - Integra la Comisión Central de Agitación Mural del Partido Socialista.-Indica (1) |
| 27/7/74. | Inf.Dpto.I.- | -Debido a la captura de distintos elementos "tupamaros" que han tenido funcionamiento con él, huye del País hacia la C. de Bs.As., donde se mantiene en contacto con los líderes de la organización.(bb |
| 14.12.81 | DOC.10327 | - Radicado en Bogotá desde el año 1975, habiendo salido del Uruguay en 1973.- EVAL: A - 1. (SS)- Indica del (1) al (3).- |
| 15.12.81 | | - Se hizo Memo (A) No.2497/81 para el Dpto.II del M.I.D. (SS).- |

025677-6 Ps-1

19 ENE. 1979

JUNTA DE COMANDANTES EN JEFE

S. I. D.

Dep. I Secc. I

Sub Secc. A/N

Ficha Nro. ..... Confec. .....

BRUSA NIETO — Apellidos

Walter José — Nombres

DOCUMENTOS: C/C BFB 4299 (Serie / Nro.) C/I. 967.544(1) (Nro. / Dpto.)

OTROS DOC. ..... Pasaporte ..... Lib. Enrol. ..... etc.

NACIMIENTO: 35 años en 1978(2) (Fecha) Uruguay(3) (Lugar)

DOMICILIO: Agraciada 1955/ Estero Bellaco 2874 en 1978(4) (Calle / Nro. / Teléf. / Ciudad o Localidad)

PROFESION U OCUPACION: empleado(5)

LUGAR: Banco Previsión Social(6) CARGO: .....

IDEOLOGIA POLITICA: ..... CLASIFICACION: .....

DATOS COMPLEMENTARIOS: casado(7) (Est. Civil) Nelly [illegible]Z(8) (Cónyuge)

025677 FS-2

| Fecha | Documentos | ANTECEDENTES A REGISTRAR |
|---|---|---|
| 25 SET. 1978 | | - Delegado de Mesa por las listas 77-700-1811-4190-9988.- |
| | | en las elecciones nacionales del año 1971, por el Departamento de Montevideo.- . Circuito Nº. 1502.- |
| | | .- (0099) (V) |
| 25.10.83 | B1109/417 | 10.8.978: Realiza trámites de pasaporte con intención de viajar a Bolivia, en calidad de turista, por espacio de diez días, siendo autorizado. Eval. A-2. Indica (1) a (8). (ME) |

19 ENE 1979 B1

025678-H

JUNTA DE COMANDANTES EN JEFE

S. I. D.

Dep. I Secc. I

Sub Secc. A/N

Ficha Nro. ..... Confec. .....

BRUSADIN SILVEIRA de DELORRIO — Ana María Angélica

Apellidos — Nombres

DOCUMENTOS: C/C AUA 13851 C/I. .....

Serie Nro. Nro. Dpto.

OTROS DOC. .....

Pasaporte Lib. Enrol. etc.

NACIMIENTO: .....

Fecha Lugar

DOMICILIO: .....

Calle Nro. Teléf. Ciudad o Localidad

PROFESION U OCUPACION: .....

LUGAR: ..... CARGO. .....

IDEOLOGIA POLITICA: ..... CLASIFICACION: .....

DATOS COMPLEMENTARIOS: .....

Est. Civil

025678

Fs-2

| Fecha | Documentos | ANTECEDENTES A REGISTRAR |
|---|---|---|
| 25 SET. 1978 | 196^ | - Delegado de Mesa por las listas 1001 , en las elecciones nacionales del año 1971, por el Departamento de Montevideo . Circuito Nº. 571 .- (0098) (J) |

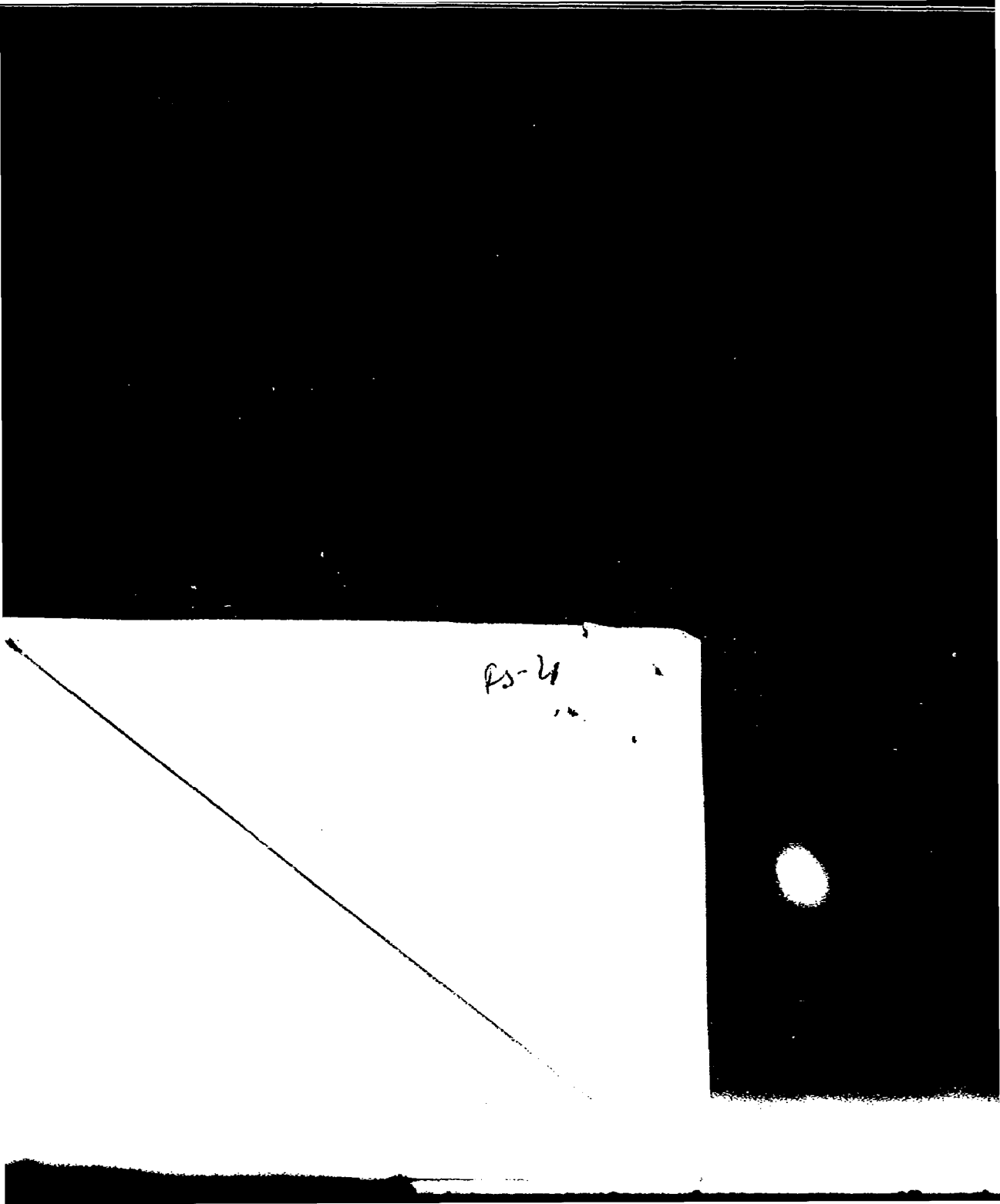
FS-4

# JUNTA DE COMANDANTES EN JEFE
**S. I. D.**

025679-2 V.

Ps-1

Dep. I Secc. I

Sub Secc. A/N

Ficha Nº ..... Confec. 4.6.82

PRUSADIN [illegible] Joan
Apellidos Nombres

DOCUMENTOS: C/C ..... C/I. 1.570.541-5
Serie Nº Nº Dpto.

OTROS DOC. .....
Pasaporte Lib. Enrol. etc.

NACIMIENTO: 19 años en 1982 Uruguay
Fecha Lugar

DOMICILIO: [illegible] 2515 Dpto. [illegible]
Calle Nº Teléf. Ciudad o Localidad

PROFESION U OCUPACION: .....

LUGAR: ..... C[illegible]O: .....

IDEOLOGIA POLITICA: ..... CLASIFICACION: .....

DATOS COMPLEMENTARIOS: [illegible]
Est. Civil Cónyuge Hijos

.....
Otros familiares

| Fecha | Documentos | 025679 ANTECEDENTES A REGISTRAR Fs-2 |
|---|---|---|
| 1.6.82 | 15522/PD | -31.5.82.-Interrogado sobre el detenido Julio César PESCANO BANEGA, quién viene siendo investigado por su participación en el "Comité 19 de Junio-Artigas-San Martín", manifestando que había sido invitado por PESCANO BANEGA para formar parte y trabajar en el mencionado Comité y que conoce la inclinación del antes mencionado a la ideología marxista, la admiración por los sistemas de vida de la Unión Soviética y apoyo a los lineamientos políticos del Frente Amplio. Val: A-1. (TT) |

**SERVICIO DE INFORMACION DE DEFENSA**

Dep. 1

025681-8

Fs 1

Confeccionado el 1.10.73.

**VARIOS**

FOTO

Apellidos BRUSADIN

Nombres Maritza

Fecha de Nacimiento

Lugar de Nacimiento

Est. Civil

Cred. Civica Céd. Identidad

Otros Documentos

Ocupación

Padre

Madre

Domicilio Constitución 1143. Ciudad

Otros datos

025681

Fs-2

# FICHA COMPLEMENTARIA

| DOCUMENTO | | ANTECEDENTES |
|---|---|---|
| FECHA | ORIGEN | |
| 18.3.72. | Doc. 365. | -Figura en una relación de personas que reciben correspondencia de Editorial "Grito de Silencio" y "Rev."Para Todos".-(U) |

025682-6

19 FEB. 1976 Ps-1

**JUNTA DE COMANDANTES EN JEFE**

**S. I. D.**

Dep. I Secc. I

Sub Secc. A/N

Ficha Nro. ..... Confec. .....

BRUSADIN — Apellidos

Pedro W. — Nombres

DOCUMENTOS: C/C ACB 6733 (Serie / Nro.) C/I. ..... (Nro. / Dpto.)

OTROS DOC. ..... (Pasaporte / Lib. Enrol. / etc.)

NACIMIENTO: 48 años en 1965 (Fecha / Lugar)

DOMICILIO: Canelones 767 Pieza --- (Calle / Nro. / Teléf. / Ciudad o Localidad)

PROFESION U OCUPACION: Fijador de carteles

LUGAR: ..... CARGO: .....

IDEOLOGIA POLITICA: Comunista CLASIFICACION: .....

DATOS COMPLEMENTARIOS: ..... (Est. Civil / Cónyuge / Hijo)

..... (Otros familiares)

025682

Fs 2

| Fecha | Documentos | ANTECEDENTES A REGISTRAR |
|---|---|---|
| 8.I.76 | 0001 | Afiliado al Partido Comunista el día 19/V/65 con el N°22856<br>(Microfilm incautado a Rodney ARISMENDI)<br>Evaluación: B-2 (Z) |

AJ-5

J. C. J. 025682

Dpto. 1

Apellidos BRUSADIN

Nombres Pedro M.

Documentos AFILIADO AL PARTIDO COMUNISTA 322856

Ant, Secc. A B C D E G V

☐ ☐ ☐ ☐ ☐ ☐ ☐

Secreto

PS6

TECEDENTES

5.65.

7 Pieza? Florida y Ciudadela

Cartales.

val B ... (JA)

025680-0

Fa 1/1

[illegible]

# [illegible] DE COMANDANTES EN JEFE

## S. I. D.

Dep. I Secc. I

Sub Secc. A/N

Ficha Nro. ..... Confec. .....

BRUSADIN — Apellidos

Jorge — Nombres

DOCUMENTOS: C/C ..... Serie ..... Nro. ..... C/I. ..... Nro. ..... Dpto. .....

OTROS DOC. ..... Pasaporte ..... Lib. Enrol. ..... etc. .....

NACIMIENTO: 48 años en 1962 — Fecha ..... Lugar .....

DOMICILIO: [illegible] 2 — Calle ..... Nro. ..... Teléf. ..... Ciudad o Localidad .....

PROFESION U OCUPACION: [illegible]

LUGAR: [illegible] CARGO: .....

IDEOLOGIA POLITICA: [illegible] CLASIFICACION: .....

DATOS COMPLEMENTARIOS: ..... Est. Civil ..... Cónyuge ..... Hijos .....

..... Otros familiares .....

025080

A 2

| Fecha | Documentos | ANTECEDENTES A REGISTRAR |
|---|---|---|
| 8.I.76 | 0001 | Afiliado al Partido Comunista el dia 12/VII/62 con el Nº 18197.-(Microfilm incautado a Rodney ARISMENDI) Evaluacion: B-2 (Z) |
| 26.3.79 | - - - - - | Se contestó en Memo. (A)Nº 503/79 para el C.C.A.F..-(FE) |
| 20.4.83 | 31109/304 | Indica IDEM. Docs.0001/976 y 19/952, aportnado: 11.4.972: Se presume que el titular sea integrante de un CAT junto con Galea BENBERENA de FABRE, Carlos AVELINO y María ESTOLDOVICH, todos funcionario del Consejo Central de Asig. Familiares. 4.5.975: Integrante del Consejo Directivo de la Asociación de Funcionarios de Asig. Familiares.-Eval.A-2.-(FE) |

SERVICIO DE INFORMACION
DE DEFENSA
Dep. I

025680

570

Sección
Gre

Ficha Nº 5

570

Nombres y Apellidos: BRUSADIN Jorge

Fecha y Lugar Nac.:

Cred. Cív.: Serie Nº Ced. Identidad:

Otros documentos:
(Pasaporte - Libreta Enrolam. - etc.)

Foto

Domicilio:
(Ciudad o Localidad) (Calle) (Nº) (Teléf.)

Profesión:

Cargo y Lugar: Obrero del cuero

Ideol. Política: Act n:Dirigente del Sindicato del Cuero

Datos Complementarios:

Apreciación General:

Informante:

**FICHA COMPLEMENTARIA** 45

| Documento | | 025680 ANTECEDENTES |
|---|---|---|
| Fecha | Origen | |
| 19-XII-52 | III-F-Ast-19.- | Firma una exortación, conjuntamente con otros prestigiando la lista Nº.6 (comunista) en las elecciones de ésta en 1952, a fin de elegir las nuevas autoridades del Sindicato del Cuero.- |
| 25VI-56 | Justicia | Miembro de la comisión Directiva del Sindicato del Cuero.- |
| 1.12.983. | 1970/79 Pág.02 | Indica IDEM. anotaciones anteriores, aportando: 5.4.79: Figura en una nómina de Funcionarios de Asignaciones Familiares destituídos del cargo que ocupaba.-Eval.A-1.-(FM) |

[illegible].- [illegible] 12 [illegible] [illegible]

025580

: [illegible].-

[illegible]DAD: CP.- [illegible]

[illegible] : 12 07 [illegible]

Altamirano 3130/2-[illegible] y

[illegible].-

[illegible].- Dpe. Ta,

[illegible] Curso.-[illegible] de Cuero

[illegible]

[illegible]

[illegible]

025880

BRUGADIN

Jorge

FILIADO AL PARTIDO COMUNISTA N18197

Ant, Secc. A B C D E G V

Secreto

EDENTES

0/2 Larrañaga y T. G.

"M. REY" sind. del c...ro

val b. 2 (JJ)

C./A.- 025680 Destitución 2/5/79 ⅝8

Nº Carp. 0256

| | |
|---|---|
| Foto de | Foto de Perfil |

BRUSADIN SILVEIRA Jorge

Apellido Paterno Apellido Materno Nombre(s)

Documentos C. C. B.L.B.No.17.883 C. I. 897-888.-

Domicilio QUIJOTE 2515 apto.502.-

Teléfono - - - Sección Policial 13a.-

Lugar y Fecha de Nacimiento 3-1-938.- Montevideo.-

Profesión C.P.D.- PRESUPUESTADO.- Ocupación Jefe de 2da.-

Otras actividades Jefe de 1ra

Actuación

Ideología

Situación económica Capital aprox. Vehículo

Raza Estatura Peso Color de cabello

Color de ojos Complexión Señas

Estado civil CASADO.- Nombre del cónyuge PEREIRA MARTINEZ, Francisca NORMA

Nacionalidad del cónyuge N[illegible] y edad de los hijos

Padre, Nombre JORGE ABEL BRUSADIN FIGUEROA.- Nacionalidad

Madre, Nombre [illegible]ILA SILVEIRA.- Nacionalidad

Estudios

Otros datos

025683-4

P E

MINISTERIO DE DEFENSA NACIONAL
S. I. D.

Dep. 1 Secc. I
Sub-Secc. A/A 9/4/72.

Ficha Nro. ..... Confec. .....

BRUSADINI o BRUSADIN ① Jorge
Apellidos Nombres

DOCUMENTOS: C/C. ..... C/I. .....
Serie Nro. Nro. Dpto.

OTROS DOC. .....
Pasaporte Lib. Enrol. etc.

NACIMIENTO: .....
Fecha Lugar

DOMICILIO: .....
Calle Nro. Teléf. Ciudad o Localidad

PROFESION U OCUPACION: Empleado

LUGAR: Consejo Central de Asignaciones Familiares CARGO: .....

IDEOLOGIA POLITICA: ..... CLASIFICACION: .....

DATOS COMPLEMENTARIOS: .....
Est. Civil Conyuge Hijos

.....
Otros familiares

025683

P1-2

| Fecha | Documentos | ANTECEDENTES A REGISTRAR |
|---|---|---|
| 11/4/72. | Doc.858. | Se presume que el mencionado sea integrante de un C.A.T., junto con : Galea Bemberena de Fabre, Carlos Avelino y Maria Estoikovich, todos funcionarios del Consejo Central de Asignaciones Familiares.(BE). |
| 7.IV.72.- | Inf.Direc. 24 | Indica (1) I |
| 14/3/83 | 1120/80 | Con fecha 17.01.74, es nombrado por la Asamblea General para constituir el Sindicato Nacional de A.F.A.F.(Asociación de Funcionarios de Asignaciones Familiares).- [illegible]:A-3 (IE<br>FORM. 6610 |

025683

Pg-3

MINISTERIO DE DEFENSA NACIONAL
S. I. D.

Dep. I Secc. I
Sub - Secc. G
Ficha Nro. ..... Confec.

BRUSAIN JORGE
Apellidos Nombres

DOCUMENTOS: C/C ..... C/I. .....
Serie Nro. Nro. Dpto.

OTROS DOC. .....
Pasaporte Lib. Enrol. etc.

NACIMIENTO: .....
Fecha Lugar

DOMICILIO: Martín C. Martínez 2688 Ap. 2
Calle Nro. Teléf. Ciudad o Localidad

PROFESION U OCUPACION: .....

LUGAR: ..... CARGO: .....

IDEOLOGIA POLITICA: ..... CLASIFICACION: Dirigente

DATOS COMPLEMENTARIOS: .....
Est. Civil Cónyuge Hij

125683

A-4

| Fecha | Documentos | ANTECEDENTES A REGISTRAR |
|---|---|---|
| 4.6.75 | 842 | Integrante del Consejo Directivo de la Asociación Funcionarios de Asignaciones Familiares.(AFAF).- Evaluación A-1.-(E).- |
| 12.5.80 | ------ | En la fecha se contesta para la C.H.C.P. Nro. 2387 de la Secc.13a. d Policía de fecha 20.11.78 a nombre de BRUSADIN SILVEIRA, Jorge (Funcionario de Asig. Familiares).qq. |

**SERVICIO DE INFORMACION**
**DE DEFENSA**
Dep. 1

025684-21

A-1

Confeccionado el 31 de Mayo de 1973

V A R I O S

FOTO

Apellidos BRUSCH

Nombres Jorge D.

Fecha de Nacimiento

Lugar de Nacimiento

Est. Civil

Cred. Civica Céd. Identidad

Otros Documentos

Ocupación

Padre

Madre

Domicilio Ciudad

Otros datos

025684

Fs. 2

# FICHA COMPLEMENTARIA

| DOCUMENTO | | ANTECEDENTES |
|---|---|---|
| Fecha | Origen | |
| 28/V/973 | D.1134 PPI | .-Como Delegado del FA por Montevideo, hace uso de la palabra en un acto político, efectuado en San José con motivo de la inauguración de un nuevo local ubicado en Sarandí casi Asamblea.-(El mismo se realizó el día 12/4/73.-(J).- |

5.8.78: Se constató falsa de ficha anterior.

**JUNTA DE COMANDANTES EN JEFE**

S. I. D.

025685-9

Dep. I Secc. I

Sub Secc. A/N

Ficha N.° ..... Confec. ....

BRUSCHER ..... Antonio .....

Apellidos Nombres

DOCUMENTOS: C/C. ..... C/I. .....

Serie N.° N.° Dpto.

OTROS DOC. ..... .....

Pasaporte Lib. Enrol. etc.

NACIMIENTO: ..... .....

Fecha Lugar

DOMICILIO: ..... ..... ..... .....

Calle N.° Teléf. Ciudad o Localidad

PROFESION U OCUPACION: ..... .....

LUGAR: ..... CA .....

IDEOLOGIA POLITICA: ..... CLASIFICACION: .....

DATOS COMPLEMENTARIOS. ..... ..... ..... .....

Est. Civil Cónyuge Hijos

..... .....

Otros familiares

| Fecha | Documentos | 025685 ANTECEDENTES A REGISTRAR |
| --- | --- | --- |

025686-7

Ps-1

JUNTA DE COMANDANTES EN JEFE

S. I. D.

Dep. I Secc. I

Sub Secc. XXXXX

Ficha Nro. ..... Confec. 3.12.81

PRUSCHERA
Apellidos

Nombres

DOCUMENTOS: C/C ..... C/I. .....
Serie Nro. Nro. Dpto.

OTROS DOC. .....
Pasaporte Lib. Enrol. etc.

NACIMIENTO: .....
Fecha Lugar

DOMICILIO: .....
Calle Nro. Teléf. Ciudad o Localidad

PROFESION U OCUPACION: Ingeniero/ Subgerente General de ANCAP

LUGAR: ..... CARGO .....

IDEOLOGIA POLITICA: ..... CLASIFICACION: .....

DATOS COMPLEMENTARIOS: .....
Est. Civil [illegible]

.....
[illegible]

025686

Fs-2

| Fecha | Documentos | ANTECEDENTES A REGISTRAR |
|---|---|---|
| 13.05.81 | 3821 | Por Telex diplomático fechado el 19.01.81, el causante comunica que el Brig. Gral. (AV) D. Jorge Borad y el ingeniero Carlos Vanrell asistirán a una reunión sobre estrategias para la exploración de petróleo en paises en desarrollo a celebrarse en la Haya del 16 al 20 de marzo/81. Eval. A-1. (A,M). |
| 29.06.81 | Doc. 5303 | *Indica lo mismo que el documento Nro. 3821/13.05.81. Eval.: A-2 (A) |
| 30.3.82 | ..... | Memo(A)N°619/82 para Dpto.III/SID.-(i).- |

**SERVICIO DE INFORMACION**
**DE DEFENSA**
Dep. 1

025687-5

Fs 1

Confeccionado el 17.8.72

V A R I O S

FOTO

Apellidos BRUSCHERA

Nombres Jorge

Fecha de Nacimiento

Lugar de Nacimiento

Est. Civil

Cred. Cívica Céd. Identidad

Otros Documentos

Ocupacion

Padre

Madre

Domicilio Pereira de la Luz 1142.Ap.3 Ciudad

Otros datos

025987

# FICHA COMPLEMENTARIA

F 2

| DOCUMENTO | | ANTECEDENTES |
|---|---|---|
| Fecha | Origen | |
| 7.11.72 | Dec. 4074 | Esta persona no tendria empleo pese a lo cual estaria construyendo una casa en el balneario Guazu_Vira. Manifiesta ser corredor de una fábrica de tejidos y vender mucho en la Ciudad de Rivera donde viaja frecuentemente. A su casa concurren asiduamente varios vehiculos matriculados en Flores, Montevideo y Rivera. --qq--Ev.F_3. |

025688-3 10 JUN. 1974 Fs-1

MINISTERIO DE DEFENSA NACIONAL 28 NOV. 1973 Dep. I Secc, I

S. I. D. Sub - Secc. G

Ficha Nro._____ Confec._____

BRUSCHERA PERAZA — Jorge Washington

Apellidos — Nombres

DOCUMENTOS: C/C. S B A 12.969 C/I. 26.119 Lavalleja

Serie Nro. Nro. Dpto.

[illegible] (S) [illegible] (S)

OTROS DOC. _____

Pasaporte Lib. Enrol. etc.

NACIMIENTO: 23.11.928 [illegible] (SO)

Fecha Lugar

DOMICILIO: [illegible] 8.11.47

Calle Nro. Teléf. Ciudad o Localidad

[illegible] (SO)

PROFESION U OCUPACION: Ing. Químico [illegible]

LUGAR: [illegible] (Div. Portland) CARGO: Jefe

IDEOLOGIA POLITICA: Izquierdista CLASIFICACION:

DATOS COMPLEMENTARIOS: _____

Est. Civil Conyuge Hijos

[illegible]

Otros Familiares

025688

A-2

| Fecha | Documentos | ANTECEDENTES A REGISTRAR |
|---|---|---|
| 21.3.73<br>3.6.75 | 415<br>1006 | -Frente Amplista.-(G)(Ev.F-6) |
| 26.9.74 | D.2374 | Sub-Gerente General en ANCAP.-qq-. |
| 5.6.75 | 1039 | 12.Nov.72-Ing.Químico,frenteamplista.Jefe de la Div.Portland-23 Oct.73-Posible candidato a ocupar cargos de confianza en ANCAP.-12.Nov.73-Fue nombrado por el Ente Sub-Gerente Gral.,posee una destacada actuación, sobresaliendo por sus conocimientos en el negocio del Portland. 22.Marzo 74-Gerente Div. Portalnd. 15 Abril 74-Sub-Gerente Gral.,está defendiendo al Cap.Mercante Carlos GONZALVO del F.A. y de gran peligrosidad. (Eval.A-1) (K) |
| 14.5.75 | D.1084 | Reconocido izquierdista. Ocupante de las Oficinas Centrales del Ente.-qq-.Ev. F-6.-<br>06/7/78.- Se hizo Memo (A) 170[illegible]78 para SE.PLA.CO.DI.(SS)- |

SERVICIO DE INFORMACION
DE DEFENSA
Dep. 1

125688

P-3

Confeccionado el 24.9.73.

VARIOS

FOTO

Apellidos BRUSQUERA 6 BRUSCHERA (8) BERAZA. (9)

Nombres Jorge Washington (8)

Fecha de Nacimiento

Lugar de Nacimiento

Est. Civil

Cred. Cívica SBA. 12.969. (7) Céd. Identidad

Otros Documentos

Ocupación Ing. AIAA

Padre Bolivar (5)

Madre María . M . (6)

Domicilio Mercedes 1398. (4)

Ciudad

025688

# FICHA COMPLEMENTARIA

| DOCUMENTO | | ANTECEDENTES |
|---|---|---|
| FECHA | ORIGEN | |
| 11.9.73. | Doc.2871. | -Figura en una relación de adeptos al Frente Ampli de la Planta de ANCAP.-(W) |
| 10.6.74. | Doc. 1421. | -Ocupante de la Planta de ANCAP, reconocido izquierdísta.- (Tuvo 1 al ?) (W) |
| 14.[illegible].75 | Doc.1[illegible] | -Figura en una nómina de funcionarios de ANCAP (Minas) que probablemente pertenezcan al F.A.- Eval.[illegible].-(C)- |
| [illegible].5.79 | [illegible] | -Por Nota No.8[illegible]/79 la Secretaría de Planeamiento, Coordinación y Difusión solicita al S.I.D. el aval correspondiente con respecto al causante, a efectos de que el mismo haga usufructo de una beca al exterior (Paraguay) lo que esté Dirección [illegible] BA por Memo(A)No.9[illegible]/79, 5ta.Parte de fecha 9.8.79. (BB) Indica 8 al 12.- |
| 30.3.82 | ..... | Se contestó por Memo(A)Nº619/82 para el Dpto.III/SI (i). |

Ps-1

025689-1

JUNTA DE COMANDANTES EN JEFE

S. I. D.

Dep. I Secc. I

Sub Secc. A/N

Ficha Nro. ..... Confec. 26.5.77

[illegible] de UBILLA — María Alicia

Apellidos — Nombres

DOCUMENTOS: C/C ..... C/I. .....

Serie Nro. Nro. Dpto.

OTROS DOC. .....

Pasaporte Lib. Enrol. etc.

NACIMIENTO: .....

Fecha Lugar

DOMICILIO: .....

Calle Nro. Teléf. Ciudad o Localidad

PROFESION U OCUPACION: .....

LUGAR: ..... CARG. .....

IDEOLOGIA POLITICA: ..... CLASIFICACION: .....

DATOS COMPLEMENTARIOS: .....

Est. Civil Cónyuge

025689 P-2

| Fecha | Documentos | ANTECEDENTES A REGISTRAR |
|---|---|---|
| 20.8.71 | "Marcha" | -Figura su firma en adhesión a Jorge de León ante manifestaciones públicas del dr. Eduardo J. COUSO en las que cuestiona la actividad pastoral del párroco de Pocitos, llegando a afirmar que éste habría incurrido en desviaciones de su ministerio, pasibles de sanciones canónicas. Los abajo firmantes (Consejo Parroquial de Pocitos-laicos): Carlos VILLAR, Juan Antonio [illegible], Francisco [illegible] de [illegible], Elisa [illegible] de [illegible], Jorge SOLIÑO, Graciela [illegible] de [illegible], [illegible], Silvia [illegible], Martín [illegible], [illegible], Jorge [illegible], Mario [illegible] (J) |

025690-9

Fs-1

**MINISTERIO DE DEFENSA NACIONAL**
**S. I. D.**

Dep. I Secc. I
Sub - Secc. G 73
Ficha Nro. ..... Confed 7/XI/

BRUSCHERA — Apellidos
OSCAR — Nombres

DOCUMENTOS: C/C. ..... Serie ..... Nro. C/I. ..... Nro. ..... Dpto.

OTROS DOC. ..... Pasaporte ..... Lib. Enrol. ..... etc.

NACIMIENTO: ..... Fecha ..... Lugar

DOMICILIO: ..... Calle ..... Nro. ..... Teléf. ..... Ciudad o Localidad

PROFESION U OCUPACION: historiador

LUGAR: ..... CARGO: .....

IDEOLOGIA POLITICA: ..... CLASIFICACION: .....

DATOS COMPLEMENTARIOS: ..... Est. Civil ..... Cónyuge .....

025690

Fs 2

| Fecha | Documentos | ANTECENDENTES A REGISTRAR |
|---|---|---|
| 15/6/ 73 | MARCHA | Hizo uso de la palabra en un acto organizado por la Sociedad de Escritores Uruguayos, el día 16/6 en el Paraninfo de la Universidad, auspiciada por la Comisión de Cultura de la Univ. El tema atratar: "El Uruguay de hoy visto por los historiadores". (RR) |

...IO DE INTELIGENCIA
División I
(Seguridad)

MINISTERIO DE DEFENSA NACIONAL
SERVICIO DE INFORMACION DE DEFENSA
M/F
025691-7

AIN
Sección A
Act. Ant. Nac
Ficha N°

Nombres y Apellidos: BRUSCHERA BARRIOS (1) Oscar Hugo (2)

Fecha de Nacimiento: 8.IV.922 (3) Salto (4)

Lugar de Nacimiento: República O.del Uruguay.-
(País - Ciudad o Localidad - etc.)

Cred. Civ.: Serie ..... N.° ..... Ced. Identidad: 622.967

Otros documentos: .....
(Pasaporte - Libreta Enrolam. - etc.)

Domicilio: Echevarriarza 3216 Apto.401. (5) segun el encabesado de dicho periodico
(Ciudad o Localidad) (Calle) (N.°) (Telef.)

Filiación
- Edad Aparente ..... Color del Cutis .....
- Color del Cabello ..... Estatura Aproximada .....
- Complexión ..... Aspecto Social .....
- Señas particulares .....

Ficha confeccionada en MONTEVIDEO el 27 de [illegible]

82

ACTIVIDADES

(1) Laborales: Profesión Abogado ⑥ Lugar de trabajo Banco [illegible]

Cargo Director y Administrador ⑦ Antigüedad ⑧ Semanario "Ahora"

Otras Actividades Periodista.- Redactor de Marcha.- **Profesor de Historia Natural.-**

(2) Políticas: Ideología **CASTRISTA** Actuación

Antecedentes **Ver fichas "personas" a su nombre.**

Antecedentes familiares

(3) Sociales: Estado Civil Soltero ⑨ Religión Figuración

Grado Instrucción Lugares que frecuenta

(4) Económicas: Situación Capital aprox. Vehículo marca y No

Otros datos

Datos Complementarios

Apreciación Personal Gral.

**BRUSCHERA**: Oscar H.

FICHA COMPLEMENTARIA

| Documento: Fecha | Documento: Origen | Antecedentes |
|---|---|---|
| 17-X-52 | Marcha. | Redactor responsable del semanario Marcha.- |
| 23-X-52 | III-D-Ast.28. | Firmante del manifiesto del "Movimiento Democrático de Resistencia al Tratado Militar con los EE.UU. de Norte América".- |
| 24-X-52 | Marcha. | Escribe en este semanario, sobre la actitud del Gobierno frente al reciente conflicto obrero, un artículo expresando que el economismo conduce a la derrota, que el conflicto ha revelado falta de espíritu combativo en las masas y falta de unidad, incluso los gremios en conflicto aceptaron pasivamente el autoritarismo desbordante del Estado.- |
| 9-VIII-53 | Justicia. | Integrante del Cté. de defensa del caso Obdulio Barthe, dirigente comunista paraguayo.-Firmante de la declaración de este Cté. solicitando la inmediata libertad del citado.-Se destaca que este Cté. en su mayoría este integrado por destacados dirigentes comunistas locales.- |
| | | Firmó declaración de profesionales Universitarios ante la situación cubana.- |
| 23-XI-62. | Marcha. | Firmante de un manifiesto de la Unión Popular.- |
| 7-III-64. | Dep, I.(Seg.). [illegible] 7.D.2. | (1-2) (Charrúa- [illegible]lleja) (Joaquin Requena 1[illegible]) ($10,oo VP) (Sa[illegible] de colección de $ 20,oo) [illegible] de colección R.N.) ($ [illegible]0,oo VP).- En el allanamiento de la finca de la calle [illegible] Diaz [illegible], efectuado por la Policía [illegible] del día 7 de marzo del [illegible] [illegible] |

025691

# FICHA COMPLEMENTARIA

| Documento | | Antecedentes FJ-2 |
|---|---|---|
| Fecha | Origen | |
| | | anotaciones mencionadas precedentemente.- |
| 4-VI-65. | 75/904. Marcha. | En el semanario "Marcha" de la fecha se publica un artículo firmado por el reseñado cuyo titulo es: 'La Teoria de la Intervención Solapada", artículo este que es una dura critica al Decreto del Consejo Nacional de Gobierno por el cual fué prohibido la realización del llamado "Congreso Continental de Solidaridad con Cuba y por la Autodeterminación de los Pueblos".- |
| [illegible] | [illegible] | [illegible] |
| 27/XI/966 | 75/2604 | [illegible] |
| 20/X/67 | B.75-D.1161 MARCHA | En un artículo titulado "[illegible] |

025691

# FICHA COMPLEMENTARIA Fs.5

| DOCUMENTO | | ANTECEDENTES |
|---|---|---|
| Fecha | Origen | |
| 18/11/71 | Marcha | Candidato como 3er. titular a la Camara de Senadadores en las elecciones de 1971 por la lista 808 Frente del pueblo del Frente amplio.(X). |
| 30/XII/1969 | "Marcha" | -Publica artículo "La Unidad de las Fuerzas Populares", refiriéndose a un "frente popular" que integrarían fuerzas progresistas de los partidos tradicionales, Democracia Cristiana, grupos de origen marxista, central de trabajadores e iglesias militantes (J).- |
| 18/11/71 | Ahora | Candidato como 2º titular a la Camara de Represetantes en las elecciones de 1971 por la lista 808 Frente del Pueblo del Frente Amplio.X. |
| 3/1/72 | Ahora | Director y redactor responsable del diario AhoraX/ |
| 11.4.72 | "AHORA" | En una entrevista [illegible]alizada a este diario por parte del [illegible]rimer Secretario de la Embajada de [illegible] mantuvo conjuntamente con otros [illegible] redacción una charla sobre [illegible] comu[illegible]) [illegible] [illegible]. |

...IERA 025691 Oscar ...

FICHA COMPLEMENTARIA F+D

| DOCUMENTO | | ANTECEDENTES |
|---|---|---|
| Fecha | Origen | |
| 9-X-68 | B.79-D.160 | - Socio de la Asociación Cristiana de Jóvenes.- |
| 20-5-70 | 75-323 | -Redactor del periodico "YA", bajo su firma en la fecha se publica un articulo en el cual define la orientacion del mismo .- |
| 29-5-70<br>5-VI-70 | 75-352<br>75-352<br>"Marcha" | -Publica una nota titulada "Todos locos", en la cual se refiere a su actuación como redactor del periódico con "Ya" y a su actuación como co-Director en la ausencia de Quijano en Marcha, en la publicación de fecha 5 de Junio del cte.año , publica otra nota aclarando su situación con el referido semanario .- |
| 1962 | Lista 4190/ U.Popular | -1er.Suplente del 3er.Titular a la Cámara De Senadores.- |
| 16-X-1970 | B75-D738 | -Redactor Político del Semanario MARCHA.- |
| 26/X/68 | 75-727 | Participó en el h...aje a Julio Cesar Grauert a los 35 años de su muerte, ...ganizado por el Fidel en el Palacio Sudamerica.(O) |

025691

| FECHA | DOCUMENTOS | ANTECEDENTES A REGISTRAR |
|---|---|---|
| 2/4/69 | 75-1214 | Sunombre aparece en una lista de destituidos del Banco Hipotecario en el marco de las Medidas Prontas de Seguridad en abril de 1969.PP.P " |
| | Lista 808 PDC F.A | Candidato como 3 titular a la Cámara de Senadores por los 19 dptos. sub lema Frente del Pueblo.-(SS) |
| 8.8.70 Archivo 1972 | 75-613 | Escribe un articulo en el Semanario "Marcha " del dia de la fecha titulado "Mientras el Fasismo Avanza" en la cual hace una crítica al Gobierno actual."PP" |
| **18/9/70** | **75-1995** | **-Integra la Redacción Política del Semanario "MARCHA".-(PP).-** |
| 7/5/71 | 75-2311 | -En el día de la fecha continúa integrando la Redacción de Política y Economía del Semanario "MARCHA".-(PP).- |
| 28.3.74. | AHORA | -Con motivo de la reaparición de "AHORA" como semanario,aparece en notas gráficas participando de una reunión en la Sede de la Impresora.-(SS) |
| 26.4.74 PD.[illegible] | [illegible] | 26.4.74 -[illegible] al Semanario "Ahora" -Polo [illegible] por decreto del Poder Ejecutivo.-([illegible]) (7) (9) |
| [illegible]-74 [illegible] | 971 07.00 | 1-5-74 -Fue internado en el C. Municipal.-(DD) |

025691

OSCAR

B-8

| FECHA | DOCUMENTOS | ANTECEDENTES A REGISTRAR |
|---|---|---|
| 22/7/71 | 75-3304 | Ofrece unas palabras en el acto organizado por la Comisión de Solidaridad con el Pueblo Español y Casa de España, en el Teatro "El Galpón".-(J) |
| 7.IV.74 | Doc.0718 | - Actas de declaraciones sobre el Semanario "AHORA" referente a la compra del Papel Utilizado pra su edición y lugar de impresión.-(SS)- |
| [illegible] | [illegible] | [illegible] |
| 18/12/74 | D.3226 | .-Mantuvo conversaciones con [illegible], delegado argentino |
| 18/12/74 | D.3226 | .-Mantuvo conversaciones con [illegible], delegado argentino del "MOVIMIENTO ARGENTINO [illegible]". -La finalidad de las conversaciones fue intentar convencer a varias personalidades de nuestra política, de la necesidad de formar un Frente [illegible] para la lucha antiimperialista.-(J) [illegible] |
| 10/4/76 TD. 7 | 533 | [illegible].4.76 -Por declaraciones de Alfonso [illegible]. Fernández Cabrelli se constata que se encuentra relacionado a la revista trimestral denominada: "Análisis Histórico de la Revolución Artiguista", cuya venta fue prohibida por resolución del Ministerio del Interior. (DD) |

025691

| | DOCUMENTOS | ANTECEDENTES A REGISTRAR |
|---|---|---|
| | | BRUSCHERA BARRIOS Oscar. |
| 29.3.76. | Doc.0459. | - Figura en un grupo de personas que acompañaron en la firma a REYES ABADIE Wáshington, de un manifiesto autodenominado "MOVIMIENTO DE RESISTENCIA AL TRATADO MILITAR CON EE.UU", el que fuera publicado en 1952 e impreso en Talleres Gráficos CISA I de Flores 1580 y "33" S.A. Piedras 522. Las demás personas eran: Roberto Ares PONS, Sarandí Cabrera Jorge Manera, Ruben Yañez, Mario Benedetti, Balta Cabrera Sureda, Raúl Sendic y Ariel Collazo. (W). Eval: A - 1. |
| 13.6.77. Mem.01/D2/977. D.E.I. | D.0560. | -Información existente en la D.N.I.I.- 1956 - Integra el Cuerpo de Redacción del Semanario "Marcha". Afiliado a la Asociación de Prensa Uruguaya. Sustenta la ideología comunista.- Enero 1968 - Figura en una nómina de simpatizantes del "Movimiento Revolucionario Oriental" (MRO).- 21.5.70 - "El Popular" - Integrante de un grupo de elementos de izquierda que se vien[illegible] reuniendo en el local del semanario "Marcha", con el fin [illegible] unificar la izquierda. 30.3.71 - "El Popular" publica su foto y declaraciones de apoyo al "Frente Amplio".- Diciembre de 1971 - Candidato a la Cámara de [illegible] por el "Partido Demócrata Cristiano", [illegible] [illegible] 15.10.72 - "[illegible] |

| FECHA | DOCUMENTOS | ANTECEDENTES A REGISTRAR |
|---|---|---|



///...
los compañeros del Partido Comunista en el 52o. Aniversario reiterándoles la actitud de extrecha y leal colaboración por la común lucha del "Frente Amplio", instrumento esencial de la lucha del Pueblo Uruguayo para alcanzar su segunda Independencia.
25.4.74 - Detenido por personal del Departamento 2 de la - DNII en relación de l clausura del diario "AHORA".-
5.6.74 - Fue puesto en libertad.-
12.2.75 - Por resolución del CONAE, se lo destituye en el desempeño de sus funciones.-
5.11.76 - Integra una nómina de profesionales Universitarios que firman un manifiesto de Apoyo de la Revolución Cubana. Es el autor del libro titulado "PRADERA, FRONTERA Y PUERTOS" uno de los de la serie "Los Caudillos", publicada por la Editorial "BANDA ORIENTAL". Se establece que los autores de estas publicaciones son izquierdistas o que tendrían intereses opuestos al actual p. eso. Eval: A - 1. (S).

20.7.77 | D.0717. | - "MARCHA" -29.7.6 - Firmante de un manifiesto de apoyo a la Revolución Cubana. Eval: A - 1 (S).

13.8.77 | Doc. 0834 | Año 1962-Firmante de un manifiesto de Profesionales Universitarios sobre la situación Cubana. Eval. A-2 (BH).-

| FECHA | DOCUMENTOS | ANTECEDENTES A REGISTRAR fs 10 |
|---|---|---|
| | | ///... los compañeros del Partido Comunista en el 52o. Aniversario reiterándoles la actitud de extrecha y leal colaboración por la común lucha del "Frente Amplio", instrumento esencial de la lucha del Pueblo Uruguayo para alcanzar su segunda Independencia. 25.4.74 - Detenido por personal del Departamento 2 de la - DNII en relación de l clausura del diario "AHORA".- 5.6.74 - Fue puesto en libertad.- 12.2.75 - Por resolución del CONAE, se lo destituye en el desempeño de sus funciones.- 5.11.76 - Integra una nómina de profesionales Universitarios que firman un manifiesto de Apoyo de la Revolución Cubana. Es el autor del libro titulado "PRADERA, FRONTERA Y PUERTOS" uno de los de la serie "Los Caudillos", publicada por la Editorial "BANDA ORIENTAL". Se establece que los autores de estas publicaciones soh uierdistas o que tendrían intereses opuestos al actual p. eso. Ev l: A - 1. (S). |
| 20.7.77 | D.0717. | - "MARCHA" -29.7.6( - Firmante de un manifiesto de apoyo a la Revolución Cubana. Eval: A - 1 (S). |
| 13.8.77 | Doc. 0834 | Año 1962-Firmante de un manifiesto de Profesionales Universitarios sobre la situación Cubana. Eval. A-2 (BB).- |

025691

HERRERA BARRIOS, Oscar Hugo

fs-11

| FECHA | DOCUMENTOS | ANTECEDENTES A REGISTRAR |
|---|---|---|
| 16/1/78 | D.0086 | -"MARCHA"Pág.3/16 abril 1971.-Figura en una nómina de abogados que manifiestan su adhesión al Frente Amplio y a su programa, invitando a su vez a colegas a adherirse a tal declaración, convocando a la reunión que tendrá lugar en el Club de Teatro (Rincón 516) el día 22 de abril a las 20 horas, a efectos de constituir un Comité de Abogados de Apoyo al Frente Amplio.-(LL).- |
| 02.03.82 | Doc.12284 | *30.06.71 -En Conferencia dada por el causante, auspiciada por los "Profesionales del Frente Amplio de Colonia" y en la cual se trataron temas "Tasa Inflacionaria", "Paralización de las Fuentes de Trabajo", "Política de Congelación de Salarios" y "Fomentación del Movimiento Sindical", llevada a cabo en el local del Frente Amplio en C.Colonia; Eval.1 A-1 (AN) |
| 17.03.82 | D.12707 | -Integra una nómina de personas que tienen contacto directo con la Embajada de Suecia, en dicha Embajada fúe interrogado por los "Seis Puntistas", manifestando que el Frente del Pueblo tenía que hacer pesar sus 150.000 votos.- Viaja a Europa y se entrevista con Wilson Ferreira, quién le dijo que había que organizar un frente de convergencia que incluyera alos Batllistas, Partido Comunista y C.N.T.- Eval: A-2 (SJ) |
| 14.5.82 | ..... | Mens(A)Nº741/82 para el INCFA.-(i).- |

Fs-12

| FECHA | DOCUMENTOS | ANTECEDENTES A REGISTRAR |
|---|---|---|
| 06.05.82 | 14.543/82 | -Mencionado página/s 279 del libro "TESTIMONIO DE UNA NACION AGREDIDA". -EVALUACION : A-1.-(GM) (LA).- |
| 20.5.82 | D.14990 | Es mencionado en la pagina/s 24, 154, del libro "EL COMUNISMO EN URUGUAY" siendo el causante uno de los principales colaboradores del Seminario "MARCHA".- Tomó parte de una conferencia dada en la ACJ en el mes de octubre de 1965, intitulada "LA CRISIS DEL URUGUAY Y SUS POSIBLES SOLUCIONES.- Eval.A-1.- (FE) |

025691

Fs-12

| FECHA | DOCUMENTOS | ANTECEDENTES A REGISTRAR |
|---|---|---|
| 06.05.82 | 14.543/82 | -Mencionado página/s 279 del libro "TESTIMONIO DE UNA NACION AGREDIDA". -EVALUACION : A-1.-(GM) (LA).- |
| 20.5.82. | D.14990 | Es mencionado en la pagina/s 24, 154, del libro "EL COMUNISMO EN URUGUAY" siendo el caus nte unos de los prine cinales colaboradores del Sem nario "MARCHA".- Tomó parte de una conferencia dada en la ACJ en el mes de octubre de 1965, intitulada "LA CRIS S DEL URUGUAY Y SUS POSIBLES SOLU CIONES.- Eval.A-1.- (FE) |

MI[redacted]ERIO DE DEFENSA NACIONAL

S. I. D.

025.91

Dep. I fs-73 · Secc. 1

Sub-Secc. C

Ficha Nº ..... Confec. .....

[redacted] Oscar

Apellidos Nombres

**DOCUMENTOS:** C|C ..... C|I .....

Serie Nº Nº Dpto.

**OTROS DOC.:** .....

Pasaporte Lib. Enrol. etc.

**NACIMIENTO:** .....

Fecha Lugar

**DOMICILIO:** ECHEVARRIARZA 3216 Apto.401 (78-0089/8-02-92=Estudio)

Calle Nº Telef. Ciudad o Localidad

**PROFESION U OCUPACION:** Abogado

**LUGAR:** Banco Hipotecario **CA** ) Asesor

**IDEOLOGIA POLITICA** ..... **CLASIFICACION** .....

**DATOS COMPLEMENTARIOS** .....

Est. Civil Conyuge Hijos

otros familiares

025691   Bs-24

| FECHA | DOCUMENTOS | ANTECEDENTES A REGISTRAR |
|---|---|---|
| 12/2/71 | [illegible] | [illegible]. Independiente, Incorporado en las [illegible] del [illegible].-(I) |
| 16/2/72. | | Fue electo Diputado por el F.A. Lista 808 por Montevideo por el período 1971/1976.- (II) |
| 1972. | | Director del diario AHORA.-(II) |
| 18/4/72 | "La Mañana" | Como integrante de la bancada del F.A.(Diputados y Senadores)votó en contra de la moción del P.Nacional,finalmente aprobada por la cual se le otorgan al P.Ejecutivo las facultades solicitadas para combatir la guerra declarada por la sedición.-(II) |
| 12.1.83 | D.236 24 | El presente Documento,contiene la recopilación de sus intervenciones en la Cámara de Diputados en el período comprendido entre el 04.3.72 y el 30.11.72.-(II) Eval.A-1 FORM. 5278 |
| 11941 / 82 PAG. 793 | | -POSEE ANTECEDENTES EN EL CO.NAE. EVAL - A - 1. (PS) INDICA ( ) ( ) |
| 17-11-83 | 31350/0[illegible] | 20-10-83. En la fecha se establece que durante [illegible] hizo uso de la palabra en varios [illegible] r.C. de Mayandu. Eval.A-1 [illegible]) |

BRUSCHERA BARRIOS, Oscar Hugo.

| Fecha | Documentos | 025691 ANTECEDENTES A REGISTRAR Fs 15 |
|---|---|---|
| 9.4.84 | 32758 | "EL DIA" 2.12.83: En su edición de la fecha informa que el causante integró la nómina de personas que estaban en el estrado del acto político del 27.11.83 en el Obelisco. (DR).- |
| 13.3.84 | 8400250/ Pág.04 | Indica Idem al Documento Nº32758. EVAL: A-1(AD) |
| 14.4.84 | 8402428/ | 014 2.4.84. Se establece que ha sido creado dentro del F.A. el "movimiento independiente CRIMO [illegible]", señalándose que en los años 1971 al 73, ya existía un grupo dentro del F.A., con idéntica denominación que actuaba junto al P.D.C., encabezado por el causante y Francisco [illegible]. Eval. A-2 (SI) |

A-1

025802-5

# SERVICIO DE INFORMACION DE DEFENSA

Dep. 1

Confeccionado el 23-X-1970

**VARIOS**

FOTO

Apellidos BRUSCHI

Nombres Domingo

Fecha de Nacimiento

Lugar de Nacimiento

Est. Civil

Cred. Cívica Ced. Identidad

Otros Documentos

Ocupación

Padre

Madre

Ciudad

025692

Fs-2

# FICHA COMPLEMENTARIA

| DOCUMENTO | | ANTECEDENTES |
|---|---|---|
| Fecha | Origen | |
| 1962 | Lista 4190 U.Popular | -3er.Suplente del 2°Titular a la Junta Departamental de Montevideo.- |
| 12.12.78 | DNII | -Se contestó para Constancia de Hab. No. 3118/78 Secc 13a. de Mdeo. a nombre de Domingo Vicente BRUSCHI ETCHETTO no pudiendose comprobar que sea el causante (C) |

025693-3

Ps-1

# JUNTA DE COMANDANTES EN JEFE

## S. I. D.

Dep. I  Secc. I

Sub Secc. A/N

Ficha Nº ..... Confec. 23.2.83

BRUSCHI — Apellidos

Ernesto — Nombres

DOCUMENTOS: C/C. ..... Serie ..... Nº ..... C/I. ..... Nº ..... Dpto.

OTROS DOC. ..... Pasaporte ..... Lib. Enrol. ..... etc.

NACIMIENTO: ..... Fecha ..... Lugar

DOMICILIO: ..... Calle ..... Nº ..... Teléf. ..... Ciudad o Localidad

PROFESION U OCUPACION: PRODUCTOR DE TAPAS DE LIBROS DE CONTABILIDAD

LUGAR: ..... CARG[illegible] .....

IDEOLOGIA POLITICA: ..... CLA[illegible]ICACION: .....

DATOS COMPLEMENTARIOS ..... Est. Civil ..... Cónyuge ..... Hijos

Otros familiares

025693 FS-2

| Fecha | Documentos | ANTECEDENTES A REGISTRAR |
|---|---|---|
| 21.2.83 | 24499<br>Pag. 004<br>(BA) | - Firmante de una carta dirigida al diario "El Heraldo" y publicada el 27.1.83, en la que casi un centenar de productores de leche del Departamento de Florida, hacen constar su apoyo a la sección "Tribuna Abierta", en la que se recogen las opiniones de la población sobre asuntos de interés general, y con la que según expresan: "los productores tendremos la oportunidad de interiorizarnos de la marcha de la problemática que debemos enfrentar, la misma que hoy se desliza dentro del más impenetrable obscurantismo, llevándonos a la bancarrota financiera del sector. Evol: A-1 Formulario 5699 (CC) |

025694-1

F-1

# MINISTERIO DE DEFENSA NACIONAL

## S. I. D.

Dep. 1 Sec. 1

Sub - Secc. A/N

Ficha Nro. ..... Confec. 7/2/75

BRUSCHI Fernando.

Apellidos Nombres

DOCUMENTOS: C/C. ..... C/I. .....

Serie Nro. Nro. Dpto

OTROS DOC. .....

Pasaporte Lib. Enrol. etc.

NACIMIENTO: 21 (1974)

Fecha Lugar

DOMICILIO: .....

Calle Nro. Telef. Ciudad o Localidad

PROFESION U OCUPACION: Remesero del BROU de la Ciudad de Carmelones.

LUGAR: ..... CARG .....

IDEOLOGIA POLITICA: ..... CLASIFICACION: .....

DATOS COMPLEMENTARIOS: .....

Est. Civil Cónyuge Hijos

.....

Otros familiares

025694 A-2

| Fecha | Documentos | ANTECEDENTES A REGISTRAR |
|---|---|---|
| 25/11/74 | Memorandum No.3073. | Figura en una nómina de personas en la Ciudad de Canelones vinculadas a grupos Antinacionales.Eva-B-2 (Y). |

P-1

**SERVICIO DE INTELIGENCIA**
**División I**
**(Seguridad)**

MINISTERIO DE DEFENSA NACIONAL
SERVICIO DE INFORMACION DE DEFENSA
M / F
025695 - 9 - 2430

Sección «A»
Act. Ant., Nac.
Ficha N° 1190.

Nombres y Apellidos: BRUSCHI Fernando V

Fecha de Nacimiento: .....

Lugar de Nacimiento: ..... (País - Ciudad o Localidad - etc.)

Cred. Civ.: Serie ..... N.° ..... Ced. Identidad: .....

Otros documentos: ..... (Pasaporte - Libreta Enrolam. - etc.)

Foto

Domicilio: ..... (Ciudad o Localidad) (Calle) (N.°) (Telef.)

Filiación
- Edad Aparente ..... Color del Cutis .....
- Color del Cabello ..... Estatura Aproximada .....
- Complexión ..... Aspecto Social .....
- Señas particulares .....

Ficha confeccionada en MONTEVIDEO el 27 de Mayo de 1963

025695

Ps-2

ACTIVIDADES

(1) Laborales: Profesión Abogado Lugar de trabajo

Cargo Antigüedad

Otras Actividades

(2) Políticas: Ideología CASTRISTA Actuación

Antecedentes

Antecedentes familiares

(3) Sociales: Estado Civil Religión Figuración

Grado Instrucción Lugares que frecuenta

(4) Económicas: Situación Capital aprox. Vehículo
marca y N.o

Otros datos

Datos Complementarios

Apreciación Personal Gral.

BRUSCHI FICHA COMPLEMENTARIA Fernando V. F-3

| Documento | | 025695 Antecedentes |
|---|---|---|
| Fecha | Origen | |
| 1)9.VIII.53 | Justicia | Integrante del Comité de Defensa del Caso Obdulio Barthe Firma una declaración de éste solicitando la inmediata libertad del citado dirigente comunista paraguayo. Se destaca que éste Comité en su mayoríab está integrado por destacados comunistas locales.<br>Firmó Declaración de Profesionales Universitarios ante la situación cubana. |

Ficha confeccionada el 12/7/75

MINISTERIO DE DEFENSA NACIONAL

S. I. D.

Dep. I FSI Sec. I

Sub - Secc. A/N.

Ficha Nro. ____ Confec. ____

BRUSCHI ..... Hugo .....
Apellidos Nombres

DOCUMENTOS: C/C. ..... C/I. .....
Serie Nro. Nro. Dpto.

OTROS DOC. .....
Pasaporte Lib. Enrol. Id.

NACIMIENTO: .....
Fecha Lugar

DOMICILIO: .....
Calle Nro. Teléf. Ciudad Localidad

PROFESION U OCUPACION: .....

LUGAR: ..... CA .....

IDEOLOGIA POLITICA: ..... CLASIFICACION: .....

DA [illegible]

FS2

| Fecha | Documentos | ANTECEDENTES A REGISTRAR |
|---|---|---|
| 1971.- | Listas 4190/71 | Aparece como 3er. suplente del 6to. titular a la Junta Departamental de Montevideo, en las listas de la "UNION POPULAR", para las elecciones nacionales del corriente año.-(1).- |
| 24/04/80 | ..... | Se contestó por Nro(A)Nro.457/80 para la D.G.S.... (1). |
| 21.10.[illegible].0.2129 | [illegible] |

Fs 1

FICHA PROVISORIA

# JUNTA DE COMANDANTES EN JEFE
## S. I. D.

025697-4

Dep. I Secc. I

Sub Secc. A/N

Ficha Nro. ..... Confec. 8/9/77

BRUSCHI CABRERA — Apellidos

Hugo César — Nombres

DOCUMENTOS: C/C QAA 3707 (Serie / Nro.) C/I. ..... (Nro. / Dpto.)

OTROS DOC. ..... (Pasaporte / Lib. Enrol. / etc.)

NACIMIENTO: 18 años (Fecha) ..... (Lugar)

DOMICILIO: ..... B. La Cantera (Calle) ..... Isla Pala (Nro.) ..... (Florida) (Teléf. / Ciudad o Localidad)

PROFESION U OCUPACION: Jornalero Tambo

LUGAR: ..... CAR. .....

IDEOLOGIA POLITICA: ..... CLASIFICACION: .....

DATOS COMPLEMENTARIOS: ..... (Est. Civil / Conyuge / ...)

025697

| Fecha | Documentos | ANTECEDENTES A REGISTRAR Fs-2 |
|---|---|---|
| 17/5/76 | D. 0689 | -Afiliado al Partido Comunista No. 63639 desde el 15/12/71. Presentado por Julio. C. Molina. Eval. B-1 (U).-<br><br>10/8/76-Se remitieron datos identificatorios por Mem.(A) Nº. 1443 (Corte Electoral).-(U).- |

8/9/77 A-5

J. C. J.

Dpto. 1

020697

Apellidos BALSOHI CARRERA

Nombres Hugo César

Documentos AFILIADO AL PARTIDO COMUNISTA No. 63639

Ant. Secc. A B C D E G V

☐ ☐ ☐ ☐ ☐ ☐ ☐

Sector

025697 **ANTECEDENTES** Ps-6

FECHA INGRESO: 15/12/71

EDAD: 18 años

DOMICILIO: Isla Mala -B. La Cantera -(Florida)

PROFESION: Jornalero Tambo

DOCUMENTO: QAA 3707

17/5/76. -B. C/68 - Eval. B-1 (U).-

A-1

MINISTERIO DE DEFENSA NACIONAL 025698-21

S. I. D.

Dep. [illegible] 12 JUL. 1977

Sub Secc. G

Ficha Nro. ..... Confec. .....

BIANCHI de LLALBI — Apellidos

Iride — Nombres

DOCUMENTOS: C/C ..... Serie ..... Nro. ..... C/I. ..... Nro. ..... Dpto. .....

OTROS DOC. ..... Pasaporte ..... Lib. Enrol. ..... etc. .....

NACIMIENTO: ..... Fecha ..... Lugar .....

DOMICILIO: ..... Calle ..... Nro. ..... Teléf. ..... Ciudad o Localidad .....

PROFESION U OCUPACION: Maestra Directora de Esc. Nº 33.-

LUGAR: ..... CARGO: .....

IDEOLOGIA POLITICA: ..... CLASIFICACION: .....

DATOS COMPLEMENTARIOS: ..... Est. Civil .....

025698 Fs.2

| Fecha | Documentos | ANTECEDENTES A REGISTRAR |
|---|---|---|
| 13.11.76 | D.1488 | Figura en una relación de maestros que en la actualidad ocupan cargos de dirección (año 1976) que realizaron el paro del año 1972 total o parcialmente.<br>La suscrita realizó el paro en su totalidad.<br>Evaluación A-1.- (V)<br><br>14/8/79-Recontestó [illegible] (V) Nº 3670/78 del Dpto. [illegible]-2 [illegible].-(V) |

Fs 1

19 FEB. 1976

Dep. I Secc. I

# JUNTA DE COMANDANTES EN JEFE

## S. I. D.

025699-0

Sub Secc. A/N

Ficha Nro. ..... Confec. .....

BRUSCHI — José

Apellidos — Nombres

DOCUMENTOS: C/C ..... (Serie / Nro.) C/I. ..... (Nro. / Dpto.)

OTROS DOC. ..... (Pasaporte / Lib. Enrol. / etc.)

NACIMIENTO: 30 años en 1966 (Fecha / Lugar)

DOMICILIO: Carretera San Jacinto Km.33 — Canelones

Calle / Nro. / Teléf. / Ciudad o Localidad

PROFESION U OCUPACION: Ladrillero

LUGAR: [illegible] CARGO. .....

IDEOLOGIA POLITICA: Comunista CLASIFICACION: .....

DATOS COMPLEMENTARIOS: ..... (Est. Civil / Cónyuge)

Otros facili...

025699

FS-2

| Fecha | Documentos | ANTECEDENTES A REGISTRAR |
|---|---|---|
| 8.I.76 | 0001 | Afiliado al Partido Comunista el día 9/IX/66. (Microfilm incautado a Rodney ARISMENDI).- Evaluación:B-2 (Z) |

Ps-3

PROCESO.- Alfredo ...

025699

Departamento ... Seccional ...

Fecha de Ingreso ... 9-3/66.

Nombre y Apellido ...

Nacionalidad ... Oriental Ced. Civ. ...

Edad ... 30.-

Domicilio ... Carretera a San Jacinto ...

Oficio ... Ladrillero.-

Lugar de Trabajo ... Cruce ...

...

025699

Fs-20

Ps-5

J. C. J. 025639

Dpto.: 1

Idos BRUSCHI

ores José

mentos: AFILIADO AL PARTIDO COMUNISTA Mlle.

| Ant, Secc. | A | B | C | D | E | G | V |
|---|---|---|---|---|---|---|---|
| | ☐ | ☐ | ☐ | ☐ | ☐ | ☐ | ☐ |

Secreto

025699 **ANTECEDENTES** Ps 6

Fecha ing 09.09.66

Or. 30 Años.

Dom. Carretera San Jacinto Km 33 Dpto. CANELONES.

Ladrillero (O.BRUCHELLI)

8.1.76. Doc 0001 Eval B - 2 (JJ)

025700-6

Fs-1

# JUNTA DE COMANDANTES EN JEFE

## S. I. D.

Dep. I Secc. I

Sub Secc. A/N

Ficha Nro. ..... Confec 27/7/77

BRUSCHI CABRERA — Juan Enrique

Apellidos — Nombres

DOCUMENTOS: C/C QHA 3396 C/I. .....

Serie Nro. Nro. Dpto.

OTROS DOC. .....

Pasaporte Lib. Enrol. etc.

NACIMIENTO: 24 años .....

Fecha Lugar

DOMICILIO: 25 de Mayo B. la Cantera Isla Mala (Florida)

Calle Nro. Teléf. Ciudad o Localidad

PROFESION U OCUPACION: Jornalero

LUGAR: Tambo Secc. Cuenca lechera CARGO: .....

IDEOLOGIA POLITICA: ..... CLASIFICACION: .....

DATOS COMPLEMENTARIOS: .....

Est. Civil Cónyuge Hij

025700

| Fecha | Documentos | ANTECEDENTES A REGISTRAR F-2 |
|---|---|---|
| 17/5/76 | D.0689 | -Afiliado al Partido Comunista. Presentado por Julio C.MOLINA y Juan Angel MOLINA.*(U) |

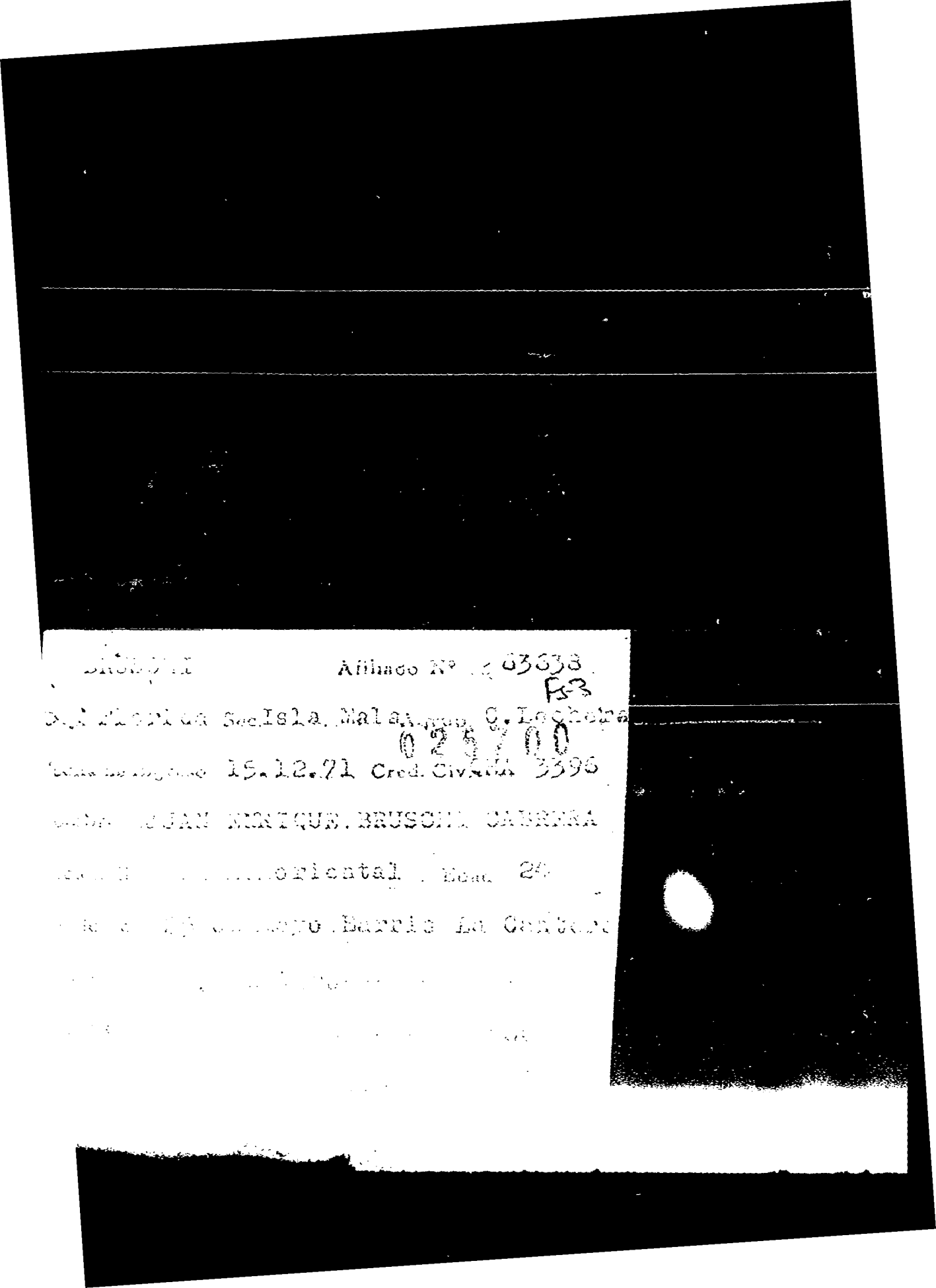

[illegible] Afiliado Nº [illegible] 03638

Fs-3

[illegible] Sec. Isla Mala [illegible] C. Lechera

025700

[illegible] 15.12.71 Cred. Civ. [illegible] 3396

[illegible] JUAN ENRIQUE BRUSCHI CABRERA

[illegible] oriental Edad 24

[illegible] Barrio La Cantera

025700

J. C. J.

27/7/71

A5-5

Dpto. 1

025700

Apellidos BRUSCHI CABRERA

Nombres Juan Enrique

Documentos. AFILIADO AL PARTIDO COMUNISTA No. 63638

Ant. Secc. A B C D E G V

☐ ☐ ☐ ☐ ☐ ☐ ☐

025700 ANTECEDENTES

PS-6

EDAD: 24 años

DOCUMENTO: QHA3396

DOMICILIO: 25 de Mayo B. la Cantera. Isla Mala Florida

FECHA INGRESO: 15/12/7:

PROFESION: Jornalero de Tambos.

17/5/76 - D.0689 (U).-

IDENTIFICACION DEL ULTIMO ORIGINAL MICROFILMADO: FICHA No.25700-6 (BRUSCHI CABRERA, Juan Enrique).-

OPERARIO/S: Cbo.2da. Lilian Giménez

REDUCCION DE IMAGEN: 24 X

SISTEMA EMPLEADO: STANDARD

ROLLO SIMULTANEO: NO

VISTO: Una vez comprobadas las características que contiene el último documento microfilmado en el cierre del acta, se da por finalizada - la microfilmación , firmando para su constancia el funcionario responsable y la Dirección de la Oficina, como aval de la autenticidad de este rollo.-

El Encargado de la Sección Microfilmación

Sgto.lo. Juan C. Martínez

El Jefe de la Sección Microfilmación

Mayor Pedro Tarneix

ABCDEFGHIJKLMNOPQRSTUVWXYZ
abcdefghijklmnopqrstuvwxyz
1234567890$¢£/%#½¼¾—=+×°@*
ABCDEFGHIJKLMNOPQRSTUVWXYZ1234567890
abcdefghijklmnopqrstuvwxyz$¢£/%#½¼¾—=+×°@*
ABCDEFGHIJKLMNOPQRSTUVWXYZ1234567890
abcdefghijklmnopqrstuvwxyz$¢£/%#½¼¾—=+×°@•

ABCDEFGHIJKLMNOPQRSTUVWXYZ
abcdefghijklmnopqrstuvwxyz
1234567890$¢£/%#½¼¾—=+×°@*
ABCDEFGHIJKLMNOPQRSTUVWXYZ1234567890
abcdefghijklmnopqrstuvwxyz$¢£/%#½¼¾—=+×°@*
ABCDEFGHIJKLMNOPQRSTUVWXYZ1234567890
abcdefghijklmnopqrstuvwxyz$¢£/%#½¼¾—=+×°@•

# Photographic Sciences Corporation

23 WEST MAIN STREET
WEBSTER, N.Y. 14580
(716) 872-4503





**SHOULD MEASURE .20″ AT DESIRED REDUCTION**

12x 16x 20x 24x 28x 30x

95